



BRIEFING OPERACIONAL

Rio de Janeiro, 01 de Outubro de 2022.

(12:30 UTC)



Centro de Gerenciamento
da Navegação Aérea



FORÇA AÉREA BRASILEIRA
Asas que protegem o País

BRIEFING METEOROLÓGICO DIÁRIO



RESTRIÇÕES:

TETO: SBCY SBGR SBSP SBCT SBJV SBPA SBF1

VISIBILIDADE: NIL

TETO E VISIBILIDADE: NIL

CONDIÇÕES ATUAIS:

-  VFR: Vis \geq 5.000 m e Teto \geq 1.500 ft
-  IFR: 5.000 m $>$ Vis \geq 1.500 m e 1.500 ft $>$ Teto \geq 600 ft
-  ABX MIN: Vis $<$ 1.500 m e Teto $<$ 600 ft



BRIEFING METEOROLÓGICO DIÁRIO

IMAGEM DE SATÉLITE

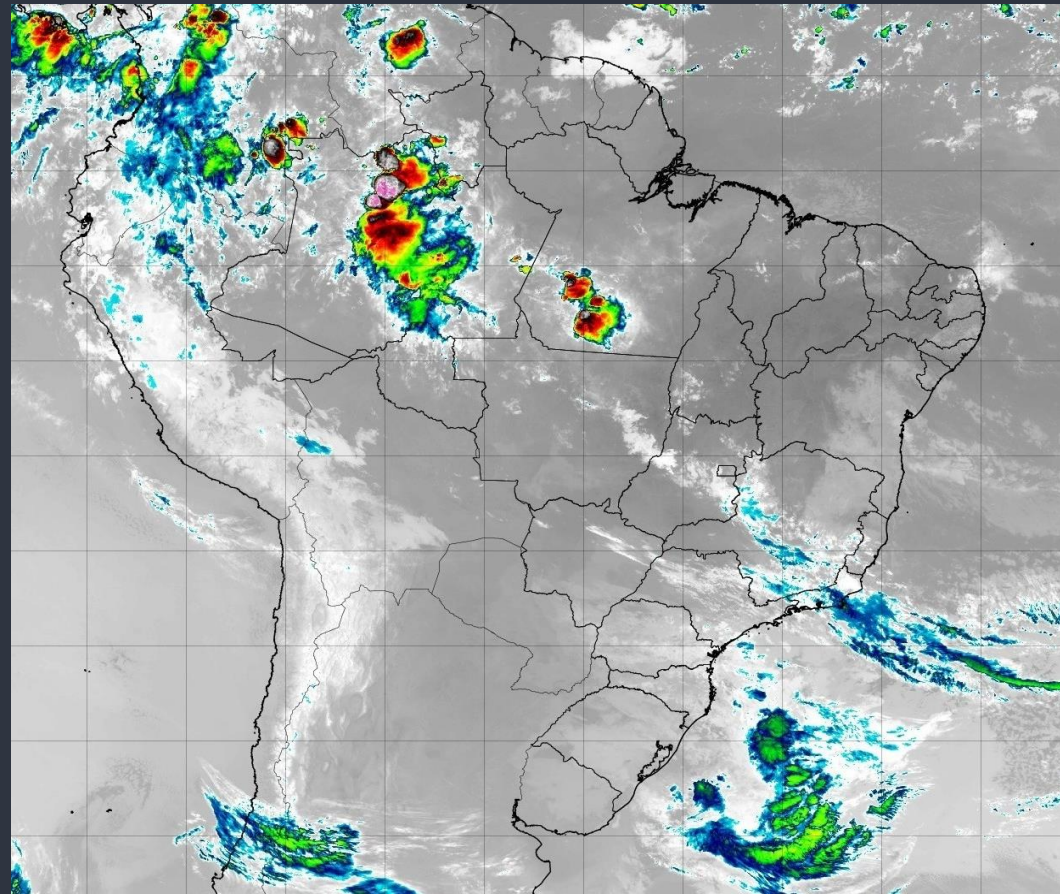

BRIEFING METEOROLÓGICO DIÁRIO

DESCARGAS ELÉTRICAS

Tempo	Cor
15 min até Agora	Red
30 min até 15 min	Yellow
45 min até 30 min	Green
60 min até 45 min	Blue

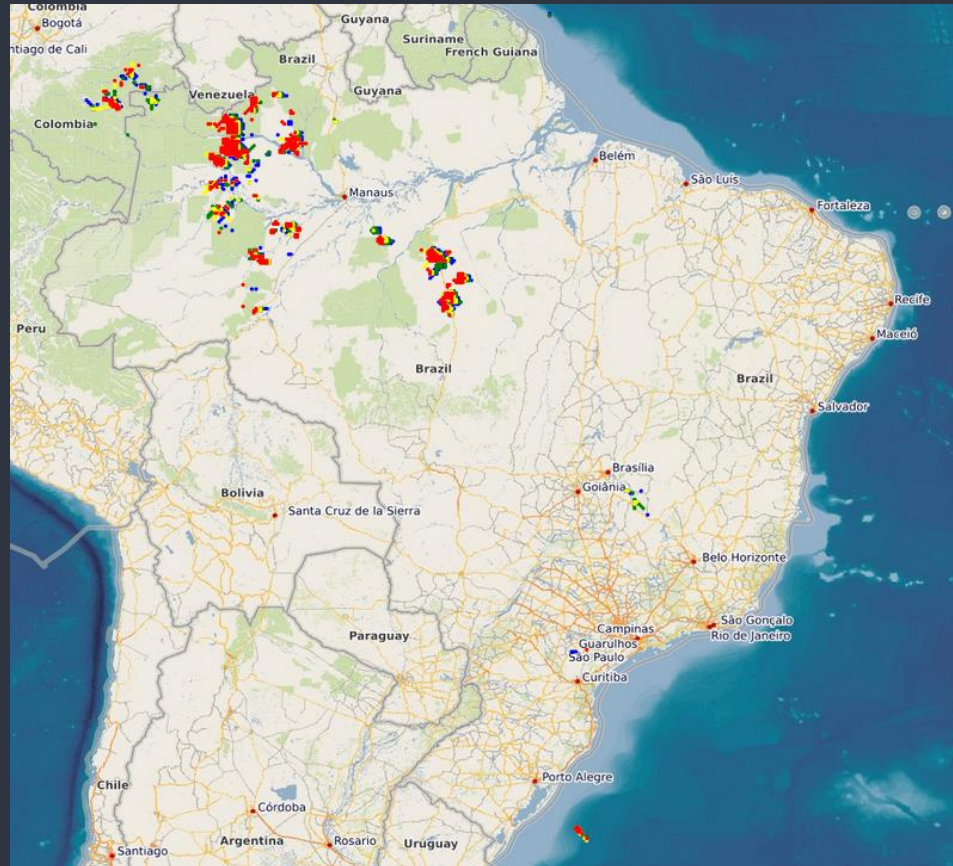

BRIEFING METEOROLÓGICO DIÁRIO

SIGMET



BRIEFING METEOROLÓGICO DIÁRIO

MODELAGEM
ÁREA TUBULÃO

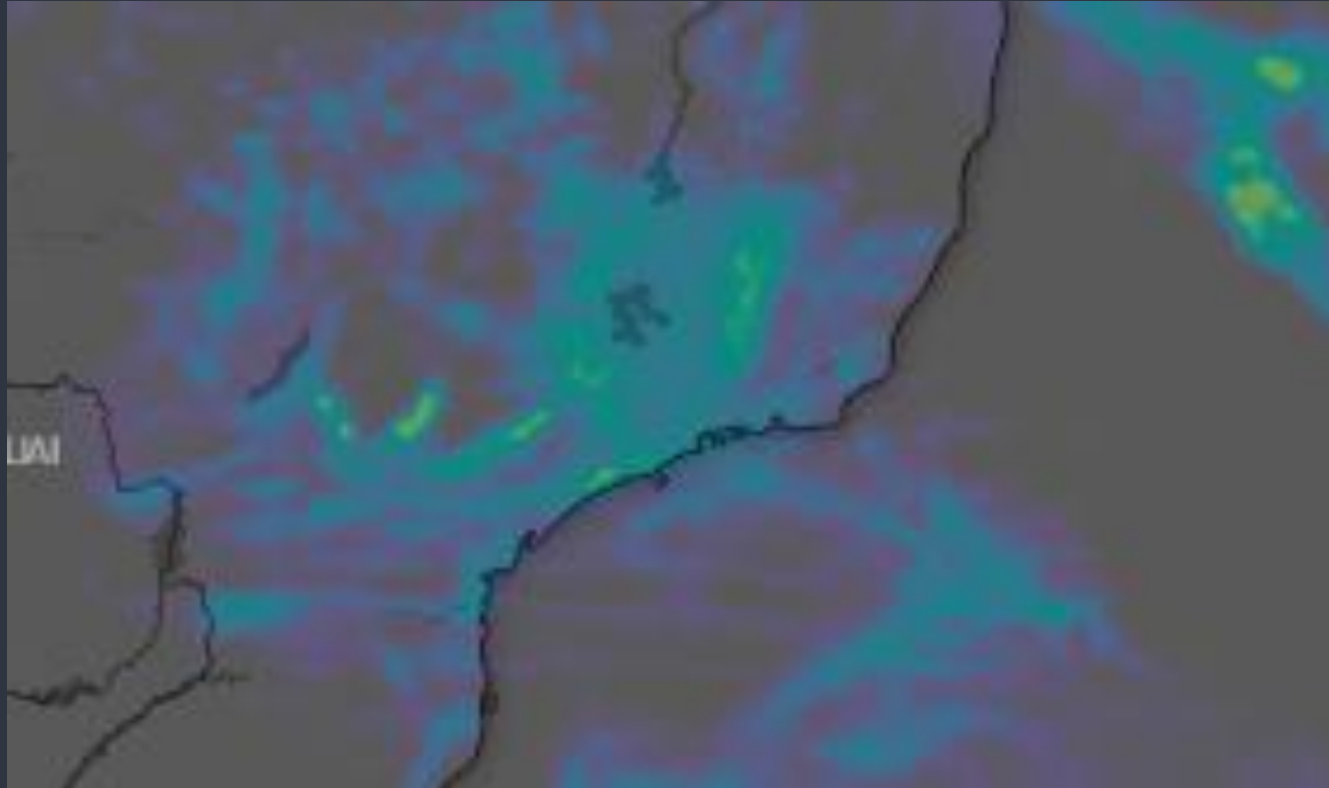

BRIEFING METEOROLÓGICO DIÁRIO

FIR - AZ	EG	BE	BV	MQ
MANHÃ				
TARDE	SHRA	TSRA	SHRA	SHRA
NOITE	SHRA		SHRA	
MANHÃ				

FIR - AZ	SL	SN	PV	RB	CY
MANHÃ	SHRA		SHRA		T
TARDE		SHRA	SHRA		
NOITE					
MANHÃ					

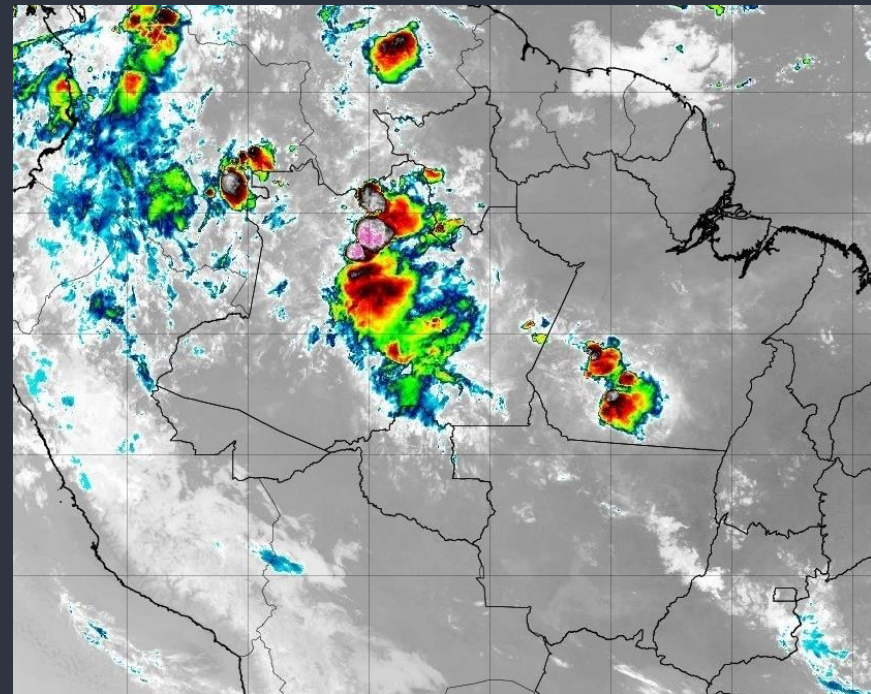

BRIEFING METEOROLÓGICO DIÁRIO

FIR - RE	FZ	RF	SV	VT
MANHÃ			SHRA	
TARDE				
NOITE		SHRA		
MANHÃ	SHRA		SHRA	

FIR - BS	BR	GO	BH	CF	KP
MANHÃ					
TARDE					TSRA
NOITE			TSRA	TSRA	
MANHÃ			T	BR T/V	BR V



BRIEFING METEOROLÓGICO DIÁRIO

FIR - CW	GR	SP	GL	RJ	CG
MANHÃ	BR T/V	BR T/V			
TARDE	TSRA	TSRA			SHRA
NOITE	BR T/V	BR T/V	TSRA	TSRA	
MANHÃ	BR T/V	BR T/V	RA T/V	RA T/V	

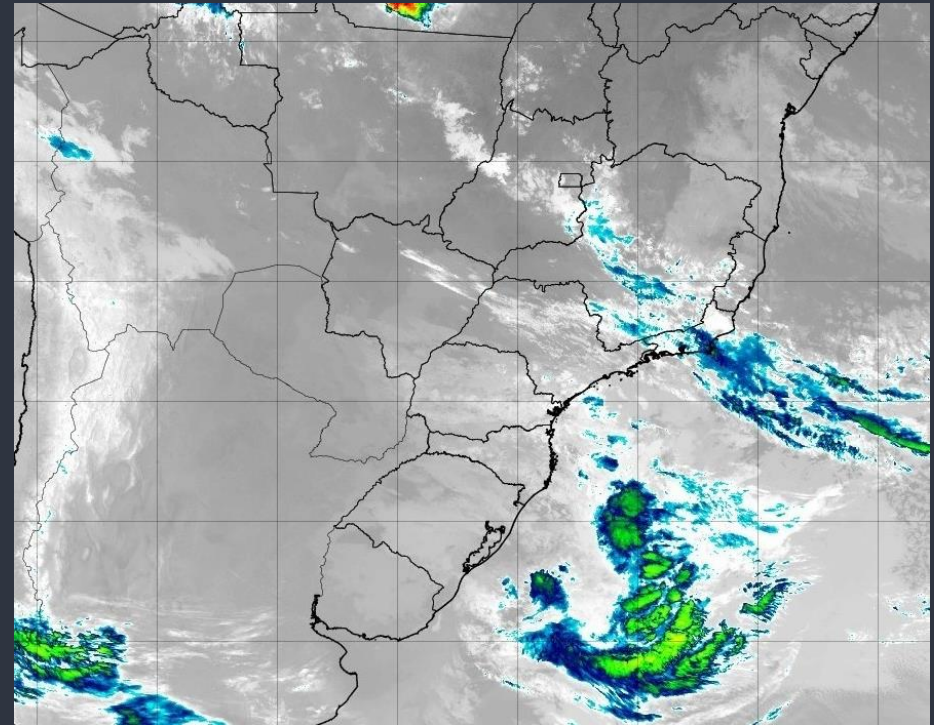

FIR - CW	CT	FI	FL	JV	NF	PA
MANHÃ	RA T/V	FG	RA	RA T/V	RA	BR T/V
TARDE			RA			
NOITE	BR T/V			RA T/V	RA T/V	T
MANHÃ	BR T/V	FG		RA T/V	RA T/V	T

MÉDIA DE ATRASOS

Filtros

Aeródromo: Nacional

Data Realizado: 2022-10-01

Hora Realizado: (Todos)

Evento: (Todos)

Cia Aérea: (Todos)

Dashboard Tático de Monitoramento de Taxi-OUT, Clique Aqui:

Ref. Temporal BRT

Indicador de Atrasos em 30 minutos

Índice: 4,71%

Qtd Atrasos: 37

Quantidade de Pouso e Decolagem e Média de Atrasos

26 6,16% (Pousos) / 11 3,02% (Decolagens)

Planejados x Realizados

Planejamento do Dia	1.716	1.546	3.262
Adiantamentos 30min	18	0	18
Realizados	420	363	783

Atrasos por Aeródromo

AD	ARR	%	DEP	%	Total	%	Mov.
SBRB	2	66,67%	2	66,67%	4	66,67%	6
SBPV	1	25,00%	1	20,00%	2	22,22%	9
SBRF	1	33,33%	0	0,00%	1	20,00%	5
SBBV	1	33,33%	0	0,00%	1	16,67%	6
SBJP	1	33,33%	0	0,00%	1	16,67%	6
SBSG	1	33,33%	0	0,00%	1	14,29%	7
SBBE	1	9,09%	2	16,67%	3	13,04%	23
SBMO	1	20,00%	0	0,00%	1	10,00%	10
SBCG	1	20,00%	0	0,00%	1	9,09%	11
SBCY	1	7,69%	1	6,67%	2	7,14%	28
SBEG	2	14,29%	0	0,00%	2	7,14%	28
SBSL	1	14,29%	0	0,00%	1	7,14%	14
SBGO	1	20,00%	0	0,00%	1	5,88%	17
SBBR	3	6,12%	1	4,76%	4	5,71%	70
SBCF	2	6,45%	1	4,35%	3	5,56%	54
SBSV	1	11,11%	0	0,00%	1	5,00%	20
SBCT	1	10,00%	0	0,00%	1	3,70%	27
SBKP	2	4,17%	0	0,00%	2	3,17%	63
SBPA	1	7,14%	0	0,00%	1	3,03%	33
SBGR	1	1,00%	3	4,62%	4	2,42%	165

Atrasos por Cia Aérea

CIA Aéreas	ARR	%	DEP	%	Total	%	Mov.
AZU	7	4,76%	3	2,75%	10	3,91%	256
TAM	5	4,59%	3	3,03%	8	3,85%	208
GLO	11	12,36%	3	3,09%	14	7,53%	186
SID	1	4,76%	0	0,00%	1	2,63%	38
CMP	0	0,00%	0	0,00%	0	0,00%	19
TTL	0	0,00%	0	0,00%	0	0,00%	15
ARG	0	0,00%	0	0,00%	0	0,00%	9
MWM	2	50,00%	1	33,33%	3	42,86%	7
AVA	0	0,00%	0	0,00%	0	0,00%	5
ACN	0		1	25,00%	1	25,00%	4
PTB	0	0,00%	0	0,00%	0	0,00%	4
LAN	0	0,00%	0	0,00%	0	0,00%	3
LPE	0	0,00%	0	0,00%	0	0,00%	3
AAL	0	0,00%	0		0	0,00%	2
ETH	0	0,00%	0	0,00%	0	0,00%	2
LTG	0	0,00%	0	0,00%	0	0,00%	2
TAP	0	0,00%	0		0	0,00%	2
THY	0	0,00%	0	0,00%	0	0,00%	2
UAL	0	0,00%	0		0	0,00%	2
AEA	0	0,00%	0		0	0,00%	1

% Atrasos em 30 minutos e Movimentos Realizados dos Principais Aeródromos

GERÊNCIA REGIONAL



Aeródromos e Setores

SBBR - Brasília

SBCF - Confins

LOCALIDADE: SBBR

PDA: 01/10/2022

GRÁFICO DE DEMANDA : 01/10/2022 03:00 UTC / 02/10/2022 02:59 UTC:

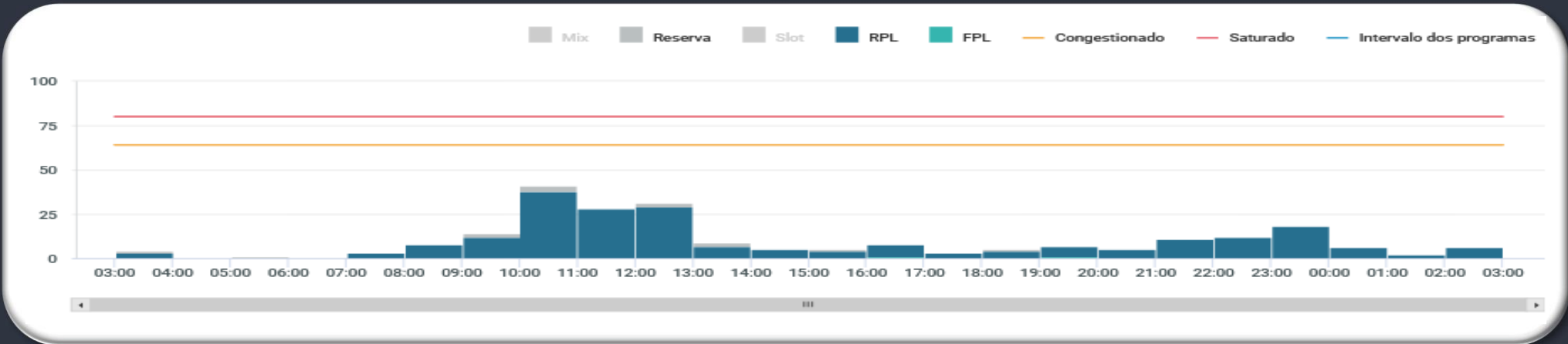

EVENTOS RELEVANTES NO SOLO OU NO ESPAÇO AÉREO:

1 - Não foram encontradas informações.

METEOROLOGIA:

LOCALIDADE	03/09Z	09/15Z	15/21Z	21/03Z
SBBR	-	-	-	-

INOPERÂNCIAS:

1 - Não foram encontradas informações.

LOCALIDADE: SBCF

PDA: 01/10/2022

GRÁFICO DE DEMANDA : 01/10/2022 03:00 UTC / 02/10/2022 02:59 UTC:

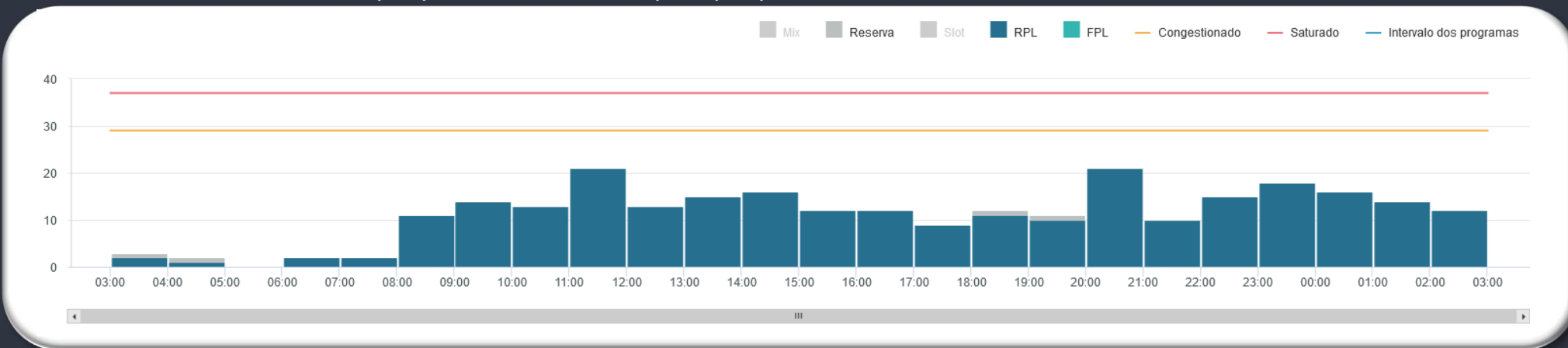

EVENTOS RELEVANTES NO SOLO OU NO ESPAÇO AÉREO:

1 - Não foram encontradas informações.

METEOROLOGIA:

LOCALIDADE	03/09Z	09/15Z	15/21Z	21/03Z
SBCF	-	-	-	TSRA

INOPERÂNCIAS:

1 - Não foram encontradas informações.

GERÊNCIA REGIONAL



Aeródromos e Setores

- SBGR - Guarulhos
- SBSP – Congonhas
- SBKP – Campinas
- SBGL - Galeão
- SBRJ - Santos Dumont
- SBCT - Curitiba
- SBPA - Porto Alegre



LOCALIDADE: SBGR

PDA: 01/10/2022

GRÁFICO DE DEMANDA : 01/10/2022 03:00 UTC / 02/10/2022 02:59 UTC:

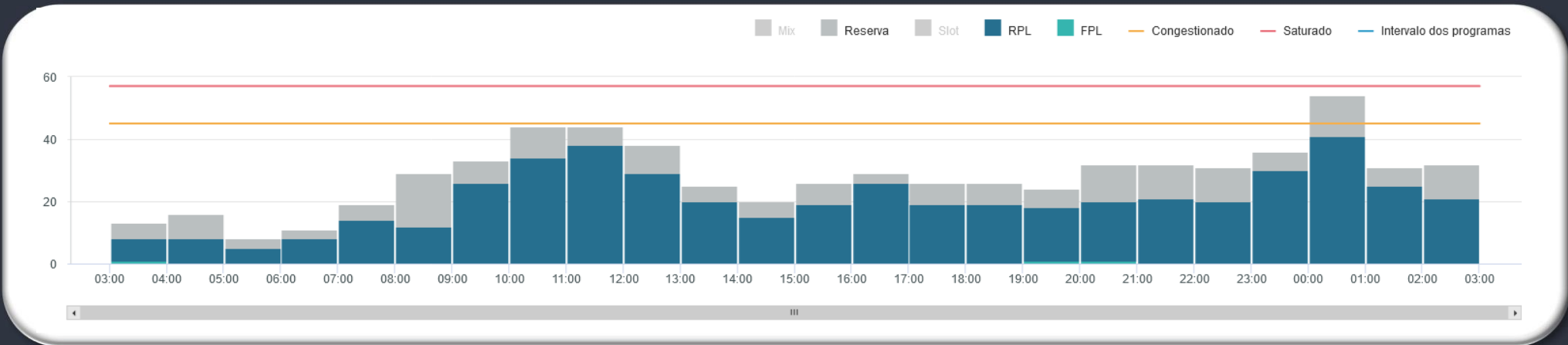

EVENTOS RELEVANTES NO SOLO OU NO ESPAÇO AÉREO:

1 - Não foram encontradas informações.

METEOROLOGIA:

LOCALIDADE	03/09Z	09/15Z	15/21Z	21/03Z
SBGR	T/V	T/V	TSRA	BR T/V

INOPERÂNCIAS:

1 - D1936/22 - ILS CAT III RWY 10R U/S - SEP 08 TIL OCT 05.



Setores

PDA: 01/10/2022

SBRE_12_TOTAL

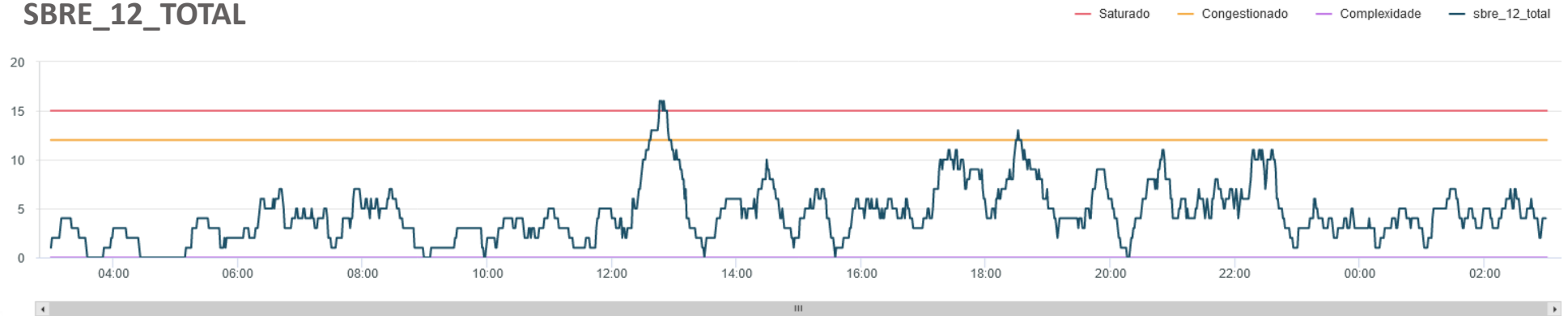

SBBS_15L_15U

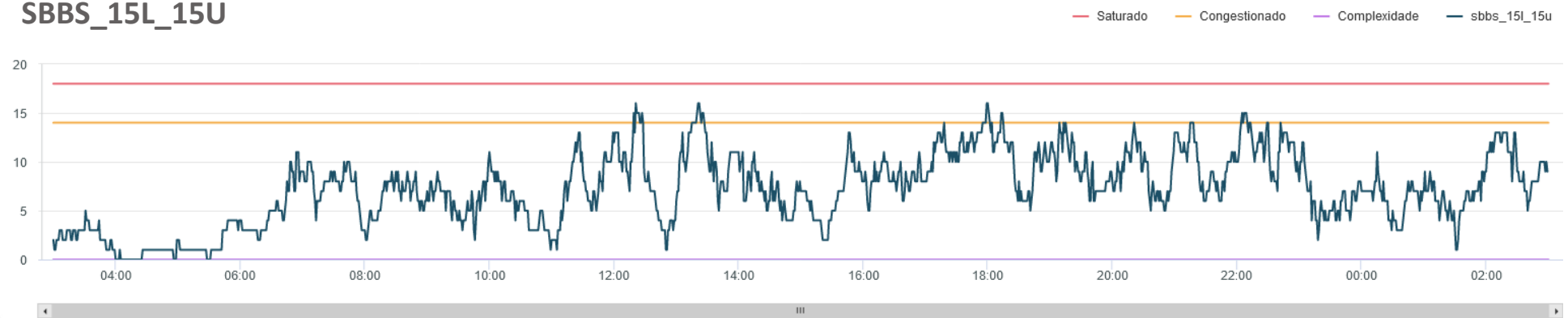



Setores

PDA: 01/10/2022

SBBS_2_2F1_2F3

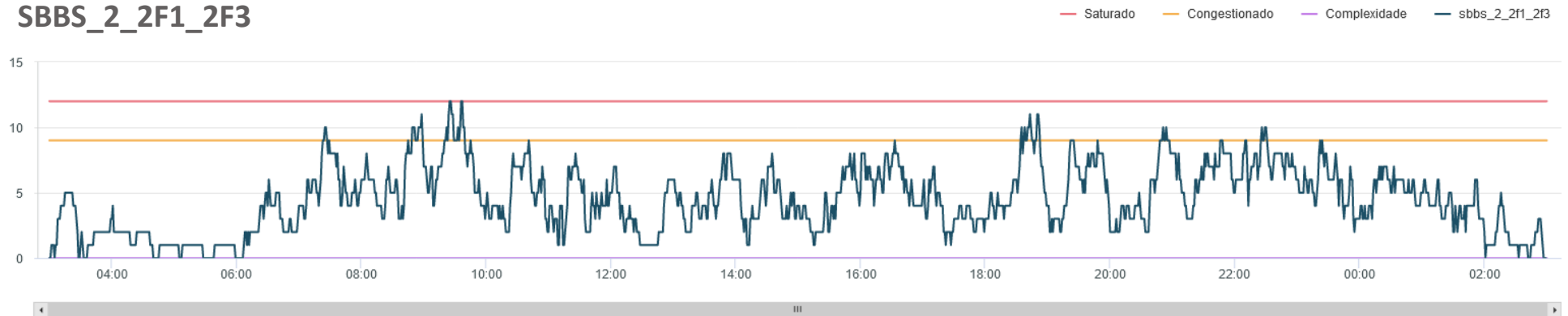

SBCW.CW10

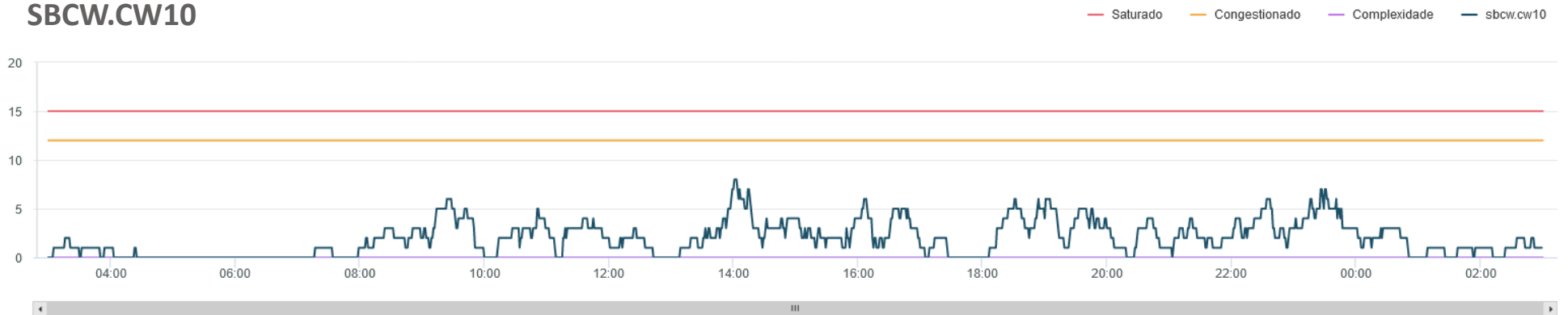

Setores

PDA: 01/10/2022

SBXP.XPS9

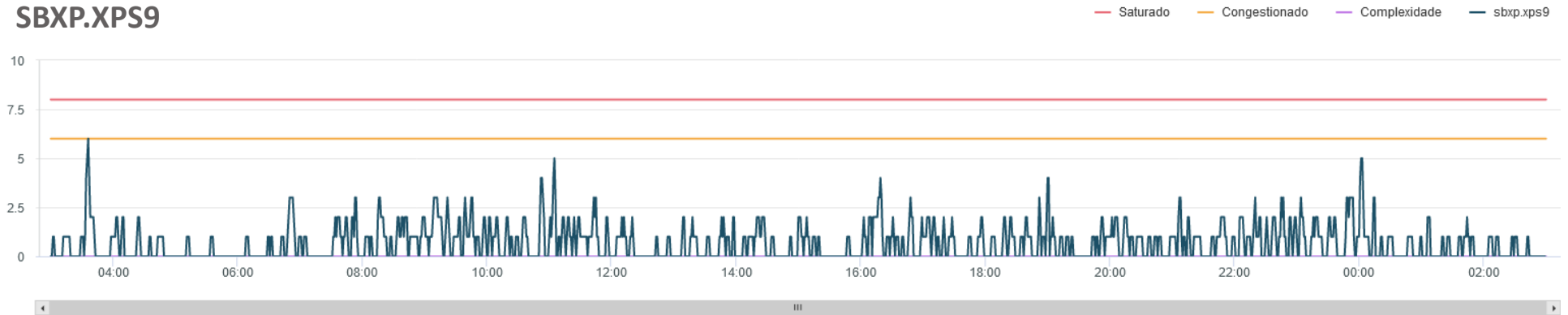

SBXP.XPS10

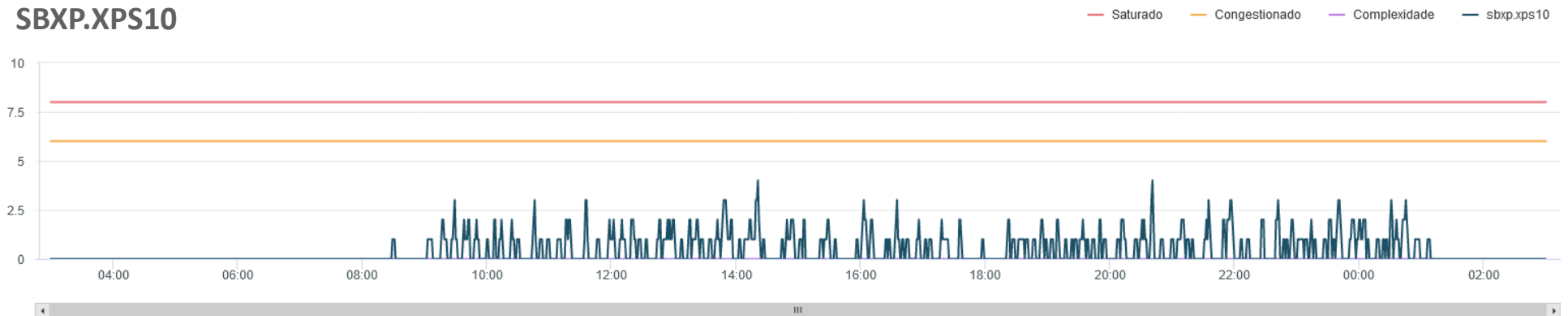

LOCALIDADE: SBSP

PDA: 01/10/2022

GRÁFICO DE DEMANDA : 01/10/2022 03:00 UTC / 02/10/2022 02:59 UTC:

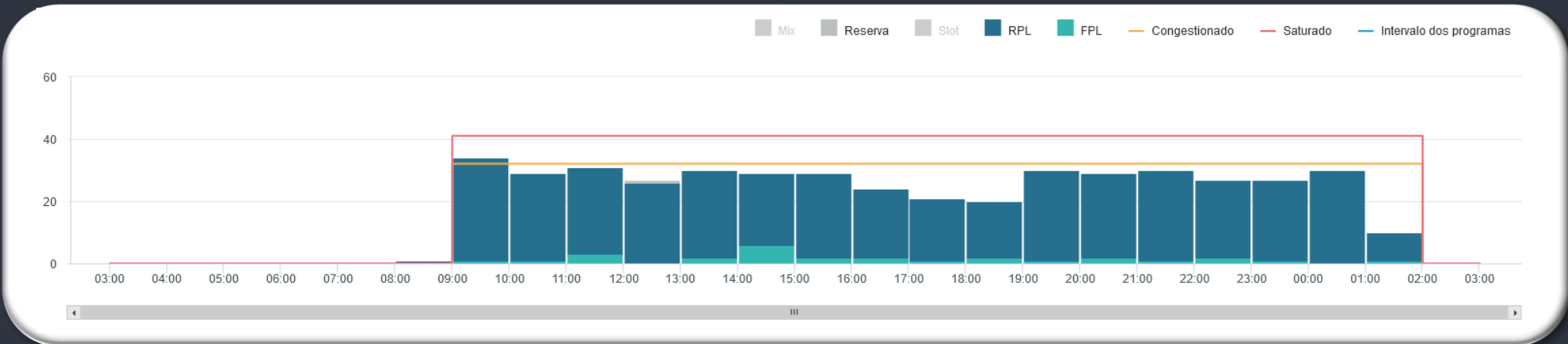

EVENTOS RELEVANTES NO SOLO OU NO ESPAÇO AÉREO:

- 1 - D1439/22 - AD COORDENADO **AGO 31 TIL OCT 29**
- 2 - D1952/22 - RWY 17R/35L FST 30M E ULTIMOS 30M CLSD PARA LDG/TKOF DEVIDO OBRAS - **SEP 12 TIL OCT 31.**
- 3 - D1950/22 - RWY 17R/35L CLSD DEVIDO OBRAS **DLY 0200-0900 - TIL OCT 31.**
- 4 - D2112/22 - TWY ECHO CLSD DEVIDO DESAGREGACAO DO PAVIMENTO - **30/09/22 04:30 a 07/10/22 09:00 UTC.**
- 5 - D2122/22 - TWY MIKE CLSD NO TRAVES DA PSN 11 DEVIDO BURACO- **30/09/22 17:35 a 07/10/22 09:00 UTC**
- 6 - D2109/22 - TWY MIKE CLSD APOS INT COM TWY NOVEMBER, NO TRAVES DAS PSN 02 E 03 DO PAVILHAO DE AUTORIDADES DEVIDO BURACO - **29/09/22 14:05 a 07/10/22 09:00 UTC**

METEOROLOGIA:

LOCALIDADE	03/09Z	09/15Z	15/21Z	21/03Z
SBSP	T/V	T/V	TSRA	BR T/V

INOPERÂNCIAS:

- 1 - Não foram encontradas informações.

LOCALIDADE: SBKP

PDA: 01/10/2022

GRÁFICO DE DEMANDA : 01/10/2022 03:00 UTC / 02/10/2022 02:59 UTC:

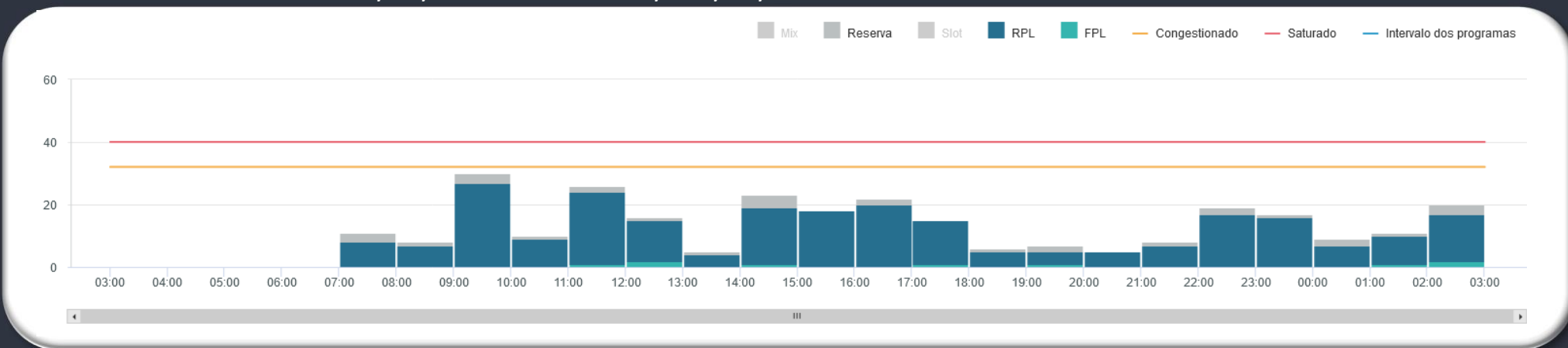

EVENTOS RELEVANTES NO SOLO OU NO ESPAÇO AÉREO:

1 – N0152/22 - Aeródromo fechado devido serviço de manutenção - **OCT 01** 05 TIL 08 14 15 19 TIL 22 26 TIL 29 **0340-0730**

METEOROLOGIA:

LOCALIDADE	03/09Z	09/15Z	15/21Z	21/03Z
SBKP			TSRA	SHRA

INOPERÂNCIAS:

1 - Não foram encontradas informações.

LOCALIDADE: SBGL

PDA: 01/10/2022

GRÁFICO DE DEMANDA : 01/10/2022 03:00 UTC / 02/10/2022 02:59 UTC:

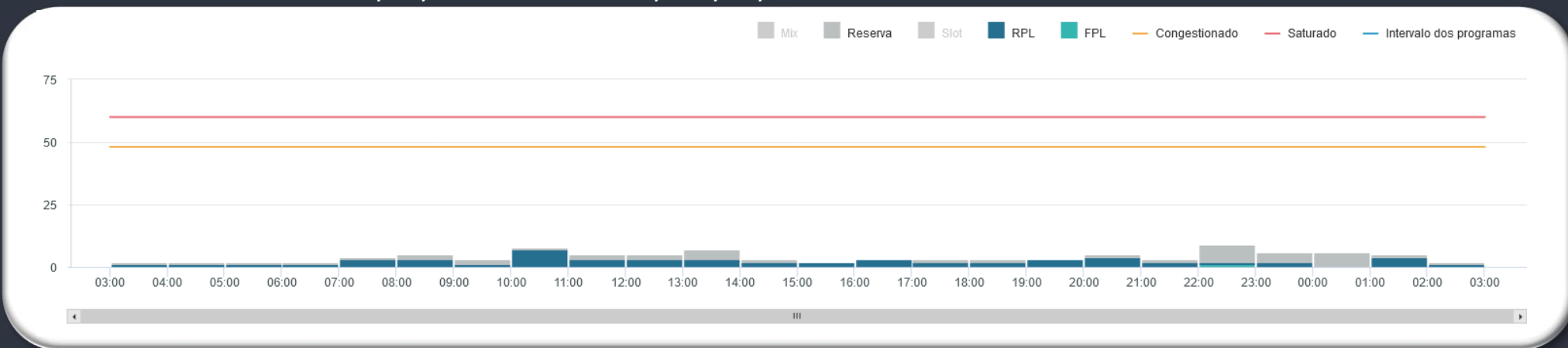

EVENTOS RELEVANTES NO SOLO OU NO ESPAÇO AÉREO:

- 1 - D1256/22 - RWY 10/28 CLSD RMK: RWY 10/28 PODERA SER ABERTA SOB DEMANDA DO GERENCIAMENTO DE FLUXO DE TRAFEGO AEREO, MEDIANTE COORDENACAO ENTRE O CENTRO DE GERENCIAMENTO DA NAVEGACAO AEREA (CGNA) E O CENTRO DE OPERACOES RIOGALEAO (COR) - **AGO 12 2101-2359 13 TIL NOV 07 0000-2359** 08 0000-1200.
- 2 - D2040/22 - PJE SUBJ AUTH/COOR APP RIO ACONTECERA CENTRO COORD 225227S0432318W (CAMPO DOS AFONSOS, RJ) SFC-FL120 - RAI0 1NM RTO (COOR SBR 304) - **SEP 26 TIL DEC 02 - DLY 0900-2359.**

METEOROLOGIA:

LOCALIDADE	03/09Z	09/15Z	15/21Z	21/03Z
SBGL				TSRA

INOPERÂNCIAS:

- 1 - Não foram encontradas informações.

LOCALIDADE: SBRJ

PDA: 01/10/2022

GRÁFICO DE DEMANDA : 01/10/2022 03:00 UTC / 02/10/2022 02:59 UTC:

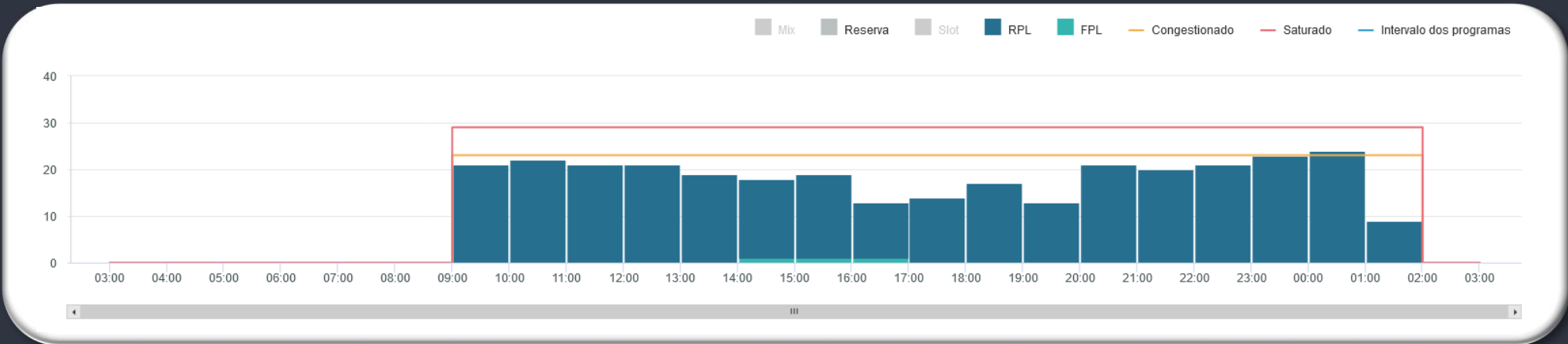

EVENTOS RELEVANTES NO SOLO OU NO ESPAÇO AÉREO:

- 1 – D2073/22 - OBST MOVEL (EMBARCACOES SEVEN CRUZEIRO/SEVEN RIO/SEVEN SUN/SEVEN WAVES) **SEP 26 TIL OUT 31.**
- 2 – D2057/22 - PJE SUBJ AUTH/COOR APP RIO ACONTECERA CENTRO COORD 225227S0432318W (CAMPO DOS AFONSOS, RJ) SFC-FL120 - RAI0 1NM RTO (COOR SBR 304) - **SEP 26 TIL DEC 02 - DLY 0900-2359.**

METEOROLOGIA:

LOCALIDADE	03/09Z	09/15Z	15/21Z	21/03Z
SBRJ				TSRA

INOPERÂNCIAS:

- 1 - Não foram encontradas informações.

LOCALIDADE: SBCT

PDA: 01/10/2022

GRÁFICO DE DEMANDA : 01/10/2022 03:00 UTC / 02/10/2022 02:59 UTC:

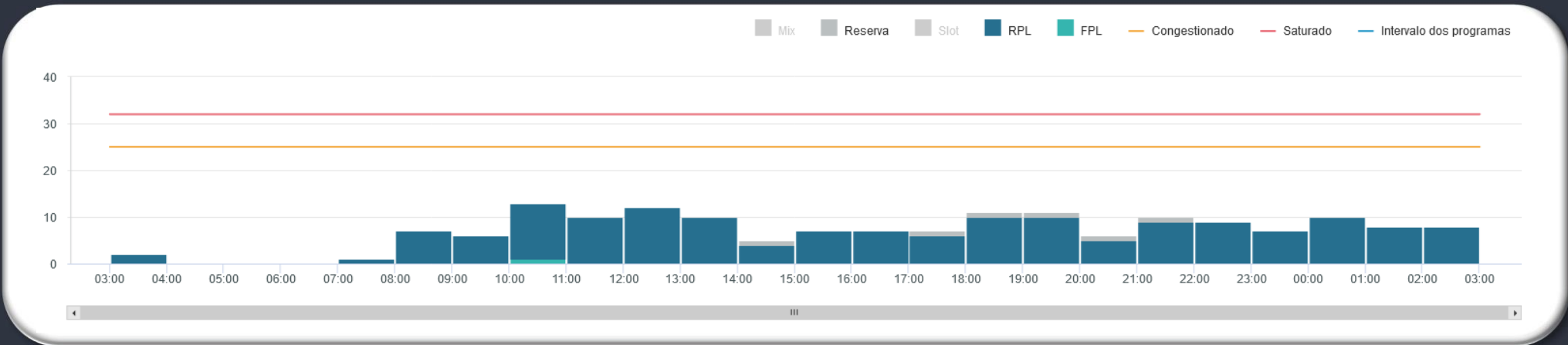

EVENTOS RELEVANTES NO SOLO OU NO ESPAÇO AÉREO:

1 - Não foram encontradas informações.

METEOROLOGIA:

LOCALIDADE	03/09Z	09/15Z	15/21Z	21/03Z
SBCT	RA T/V	RA T/V		BR T/V

INOPERÂNCIAS:

1 - Não foram encontradas informações.

LOCALIDADE: SBPA

PDA: 01/10/2022

GRÁFICO DE DEMANDA : 01/10/2022 03:00 UTC / 02/10/2022 02:59 UTC:

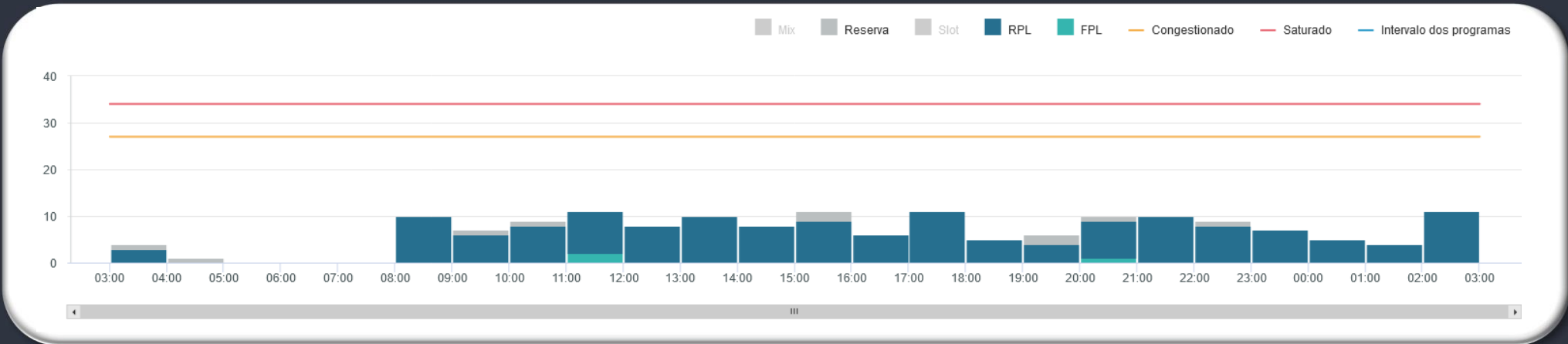

EVENTOS RELEVANTES NO SOLO OU NO ESPAÇO AÉREO:

1 - Não foram encontradas informações.

METEOROLOGIA:

LOCALIDADE	03/09Z	09/15Z	15/21Z	21/03Z
SBPA		BR T/V	-	T

INOPERÂNCIAS:

1 - Não foram encontradas informações.

GERÊNCIA REGIONAL



Aeródromos e Setores

SBRF - Recife



LOCALIDADE: SBRF

PDA: 01/10/2022

GRÁFICO DE DEMANDA : 01/10/2022 03:00 UTC / 02/10/2022 02:59 UTC:

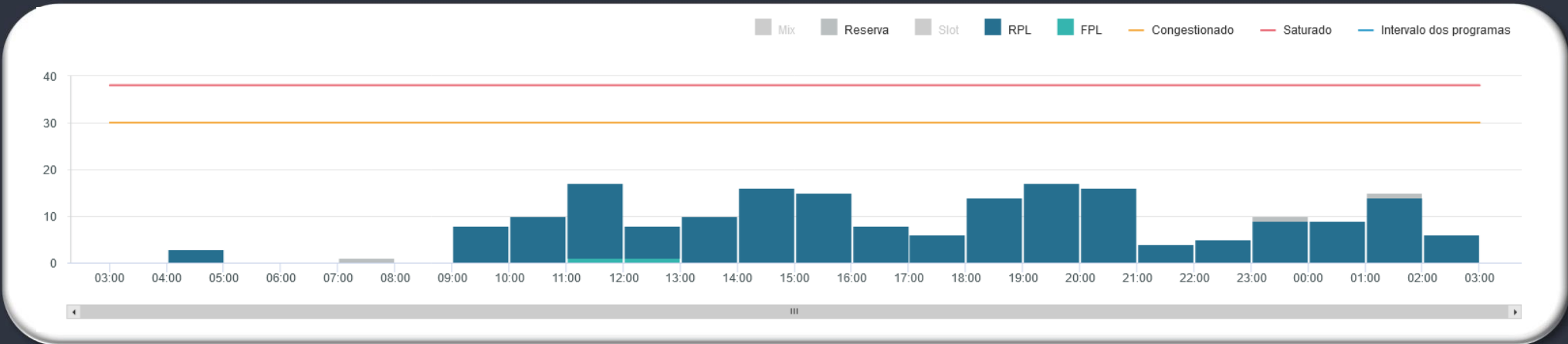

EVENTOS RELEVANTES NO SOLO OU NO ESPAÇO AÉREO:

- 1 - Z0517/22 - RWY 18 ULTIMOS 90M CLSD PARA LDG E TKOF E RWY 36 ULTIMOS 90M CLSD PARA LDG E TKOF REF: AIP AD 2.13 - .
- 2 - B1705/22 - RWY 18/36 CLSD DEVIDO OBRAS - SEP 14 TIL NOV 10 14 16 TIL DEC 10 MON TIL SAT 0430-0945.
- 3 - B1704/22 - TWY BRAVO, DELTA, ECHO, FOXTROT, GOLF, JULIET, LIMA E MIKE CLSD DEVIDO OBRAS - SEP 14 TIL NOV 10 14 16 TIL DEC 10 MON TIL SAT 0430-0945.

METEOROLOGIA:

LOCALIDADE	03/09Z	09/15Z	15/21Z	21/03Z
SBRF	-	-	-	SHRA

INOPERÂNCIAS:

- 1 - Não foram encontradas informações.

GERÊNCIA REGIONAL



Aeródromos e Setores

SBBE – Belém
SBSL - São Luís

LOCALIDADE: SBBE

PDA: 01/10/2022

GRÁFICO DE DEMANDA : 01/10/2022 03:00 UTC / 02/10/2022 02:59 UTC:

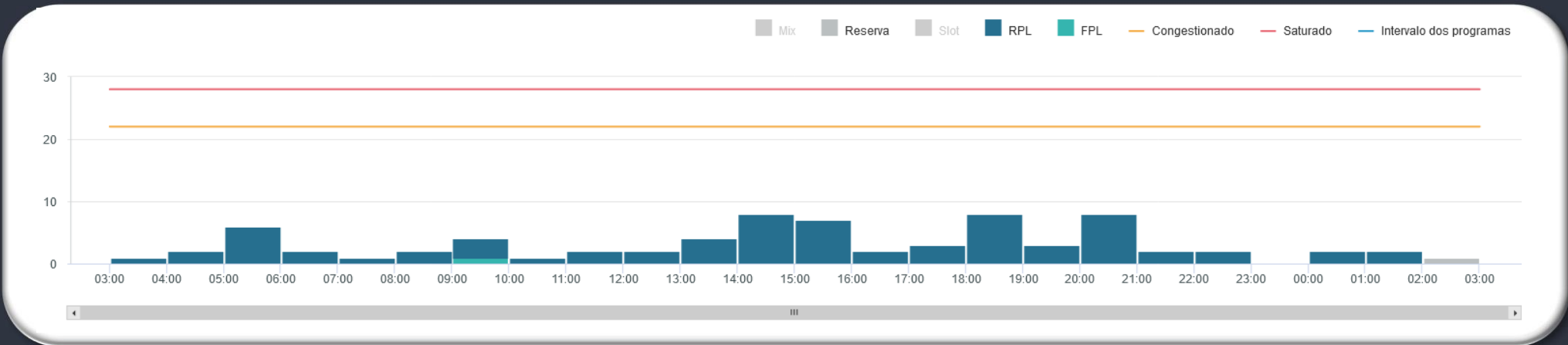

EVENTOS RELEVANTES NO SOLO OU NO ESPAÇO AÉREO:

1 – G1184/22 - RWY 02/20 EXC INT COM RWY 06/24 CLSD PARA LDG E TKOF. PERMITIDO O TAX DE ACFT - **OCT 01 TIL NOV 04 0900-2100.**

METEOROLOGIA:

LOCALIDADE	03/09Z	09/15Z	15/21Z	21/03Z
SBBE	-	-	TSRA	-

INOPERÂNCIAS:

1 - Não foram encontradas informações.

LOCALIDADE: SBSL

PDA: 01/10/2022

GRÁFICO DE DEMANDA : 01/10/2022 03:00 UTC / 02/10/2022 02:59 UTC:

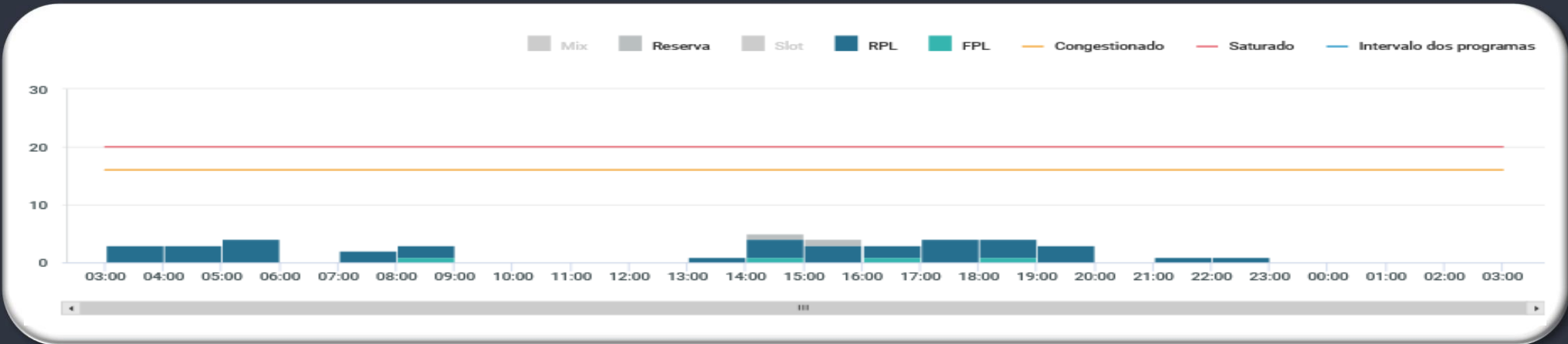

EVENTOS RELEVANTES NO SOLO OU NO ESPAÇO AÉREO:

- 1 - G1094/22 - AREA PROIBIDA TEMPORARIAMENTE (OPERACAO FALCAO II) - 21/09 a 15/10/22 - DLY 1100-2100.
- 2 - G1049/22 - RWY 06/24 E 09/27 CLSD DEVIDO SER MAINT - 15/09 a 15/10/22 - DLY 0920-1350.

METEOROLOGIA:

LOCALIDADE	03/09Z	09/15Z	15/21Z	21/03Z
SBSL	-			

INOPERÂNCIAS:

- 1 - Não foram encontradas informações.



GEIV

DATA	ACFT	INSPEÇÃO/LOCALIDADE
01/10/2022	GEIV50	REESTABELECIMENTO PAPI RWY26 SBAF (DEP 1200Z – SBRJ)
01/10/2022	GEIV03	CHECK PAR RWY 15/33 - SBKG (DEP 1200Z – SBRJ)





GERENCIAR PARA QUE TODOS POSSAM VOAR

