



BRIEFING OPERACIONAL

Rio de Janeiro, 02 de Outubro de 2022.

(12:30 UTC)



BRIEFING METEOROLÓGICO DIÁRIO

IMAGEM DE SATÉLITE

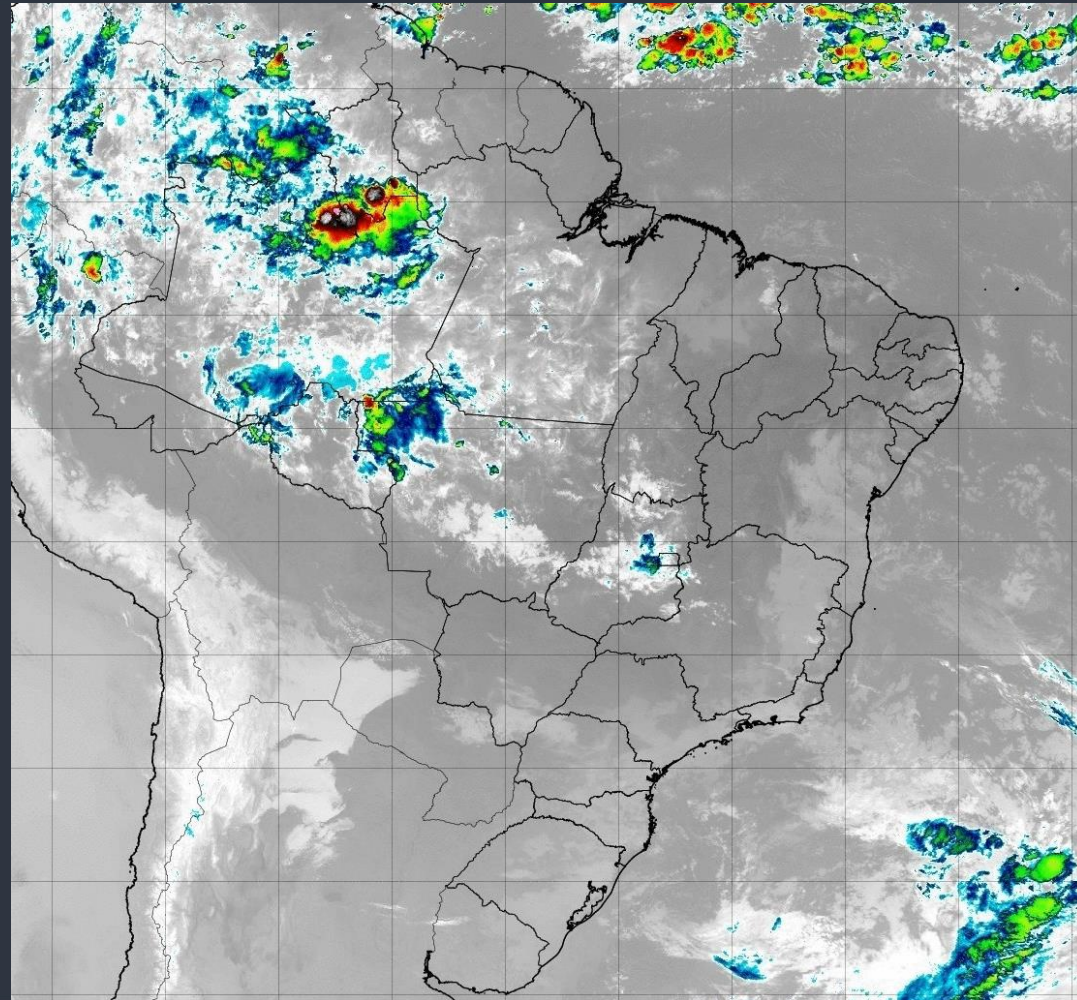

BRIEFING METEOROLÓGICO DIÁRIO



RESTRIÇÕES:

TETO: SBGR SBCT

VISIBILIDADE: SBPJ SBJP

TETO E VISIBILIDADE:

CONDIÇÕES ATUAIS:

-  VFR: Vis \geq 5.000 m e Teto \geq 1.500 ft
-  IFR: 5.000 m $>$ Vis \geq 1.500 m e 1.500 ft $>$ Teto \geq 600 ft
-  ABX MIN: Vis $<$ 1.500 m e Teto $<$ 600 ft



BRIEFING METEOROLÓGICO DIÁRIO

DESCARGAS ELÉTRICAS

Tempo	Cor
15 min até Agora	Red
30 min até 15 min	Yellow
45 min até 30 min	Green
60 min até 45 min	Blue

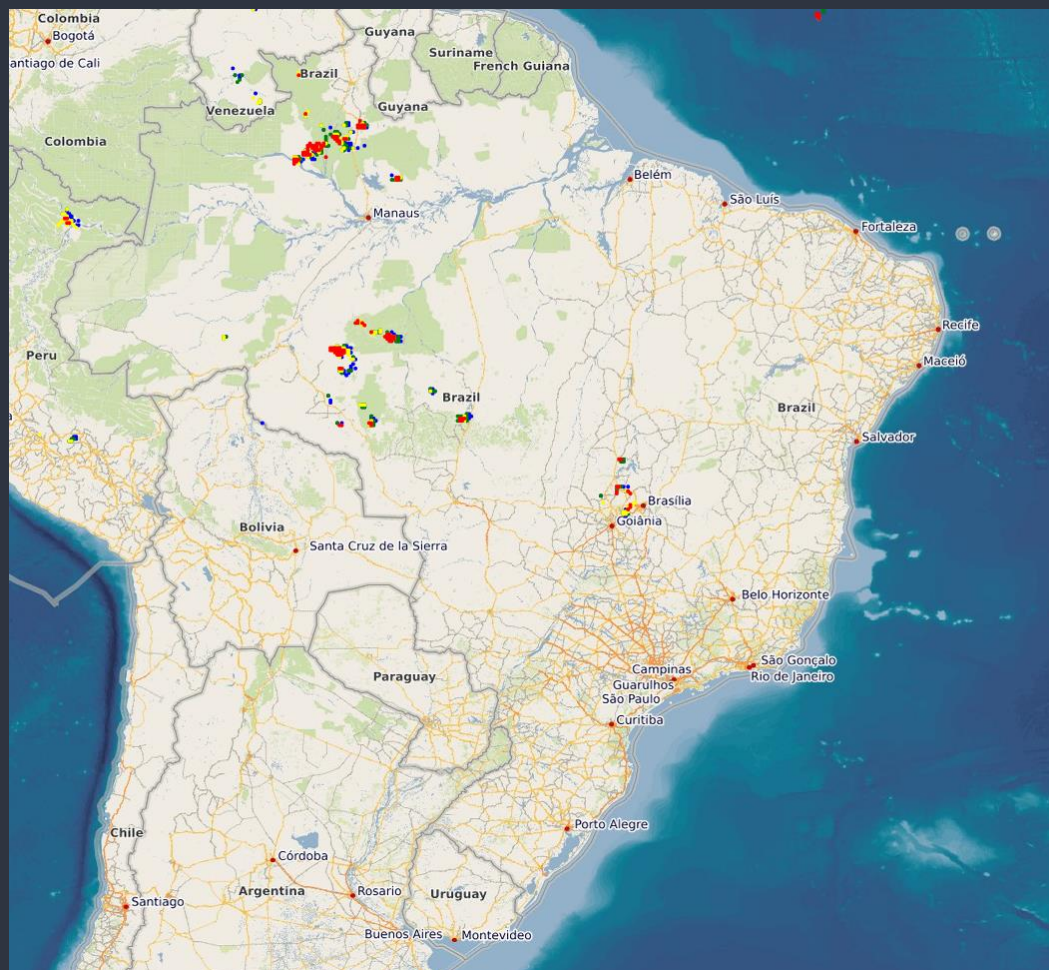

BRIEFING METEOROLÓGICO DIÁRIO

MODELAGEM ÁREA TUBULÃO

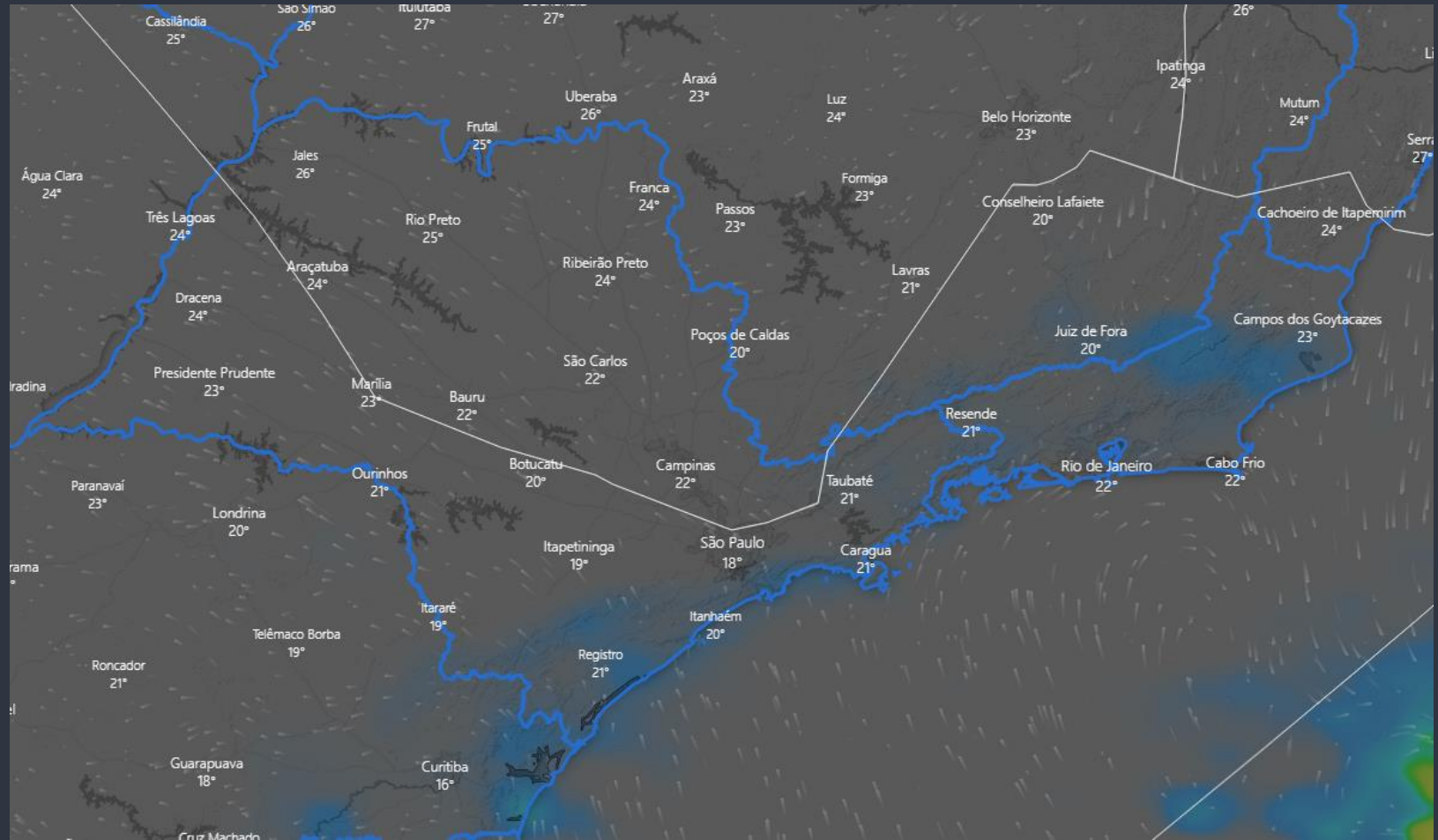

BRIEFING METEOROLÓGICO DIÁRIO

FIR - AZ	EG	BE	BV	MQ
MANHÃ				
TARDE	TSRA	TSRA		SHRA
NOITE			SHRA	SHRA
MANHÃ				

FIR - AZ	SL	SN	PV	RB	CY
MANHÃ					
TARDE			SHRA		TSRA
NOITE					
MANHÃ					

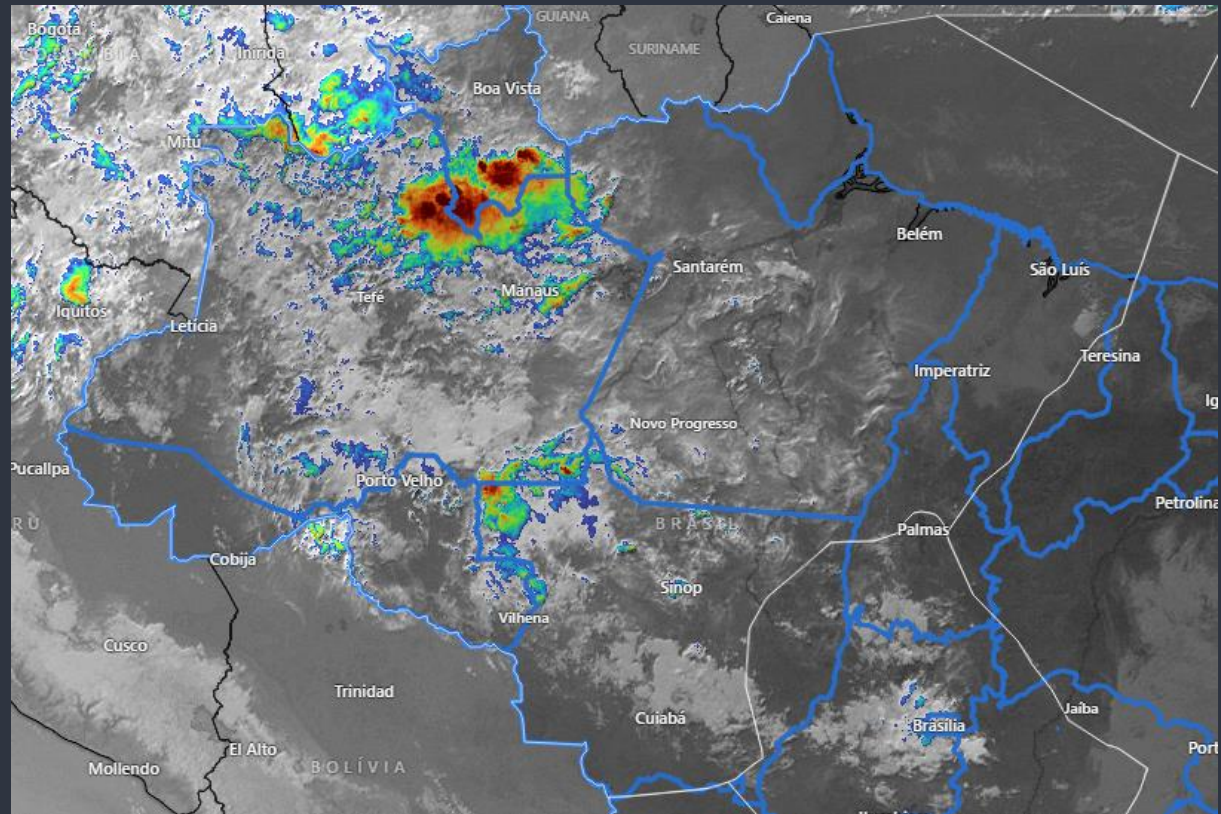

BRIEFING METEOROLÓGICO DIÁRIO

FIR - RE	FZ	RF	SV	VT
MANHÃ		SHRA		
TARDE				
NOITE				
MANHÃ		SHRA		

FIR - BS	BR	GO	BH	CF	KP
MANHÃ			SHRA		
TARDE	TSRA	TSRA		SHRA	
NOITE					
MANHÃ					BR V

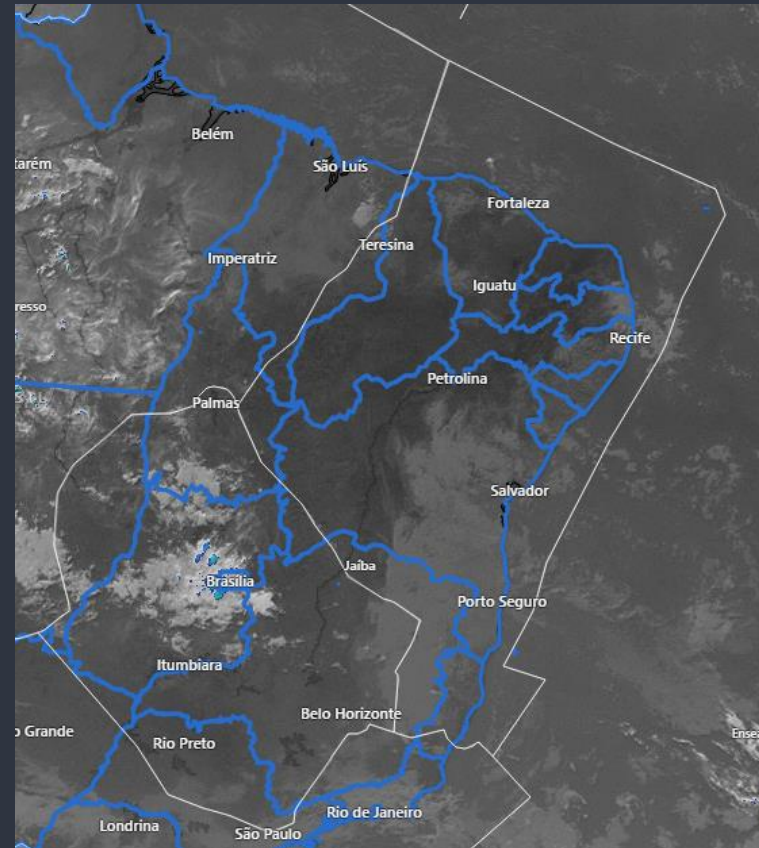

BRIEFING METEOROLÓGICO DIÁRIO

FIR - CW	GR	SP	GL	RJ	CG
MANHÃ	BR T/V	T			
TARDE					
NOITE	T	T			
MANHÃ	BR T/V	T	RA	RA	

FIR - CW	CT	FI	FL	JV	NF	PA
MANHÃ	BR T/V					
TARDE						
NOITE	BR T/V					
MANHÃ	BR T/V					BR V

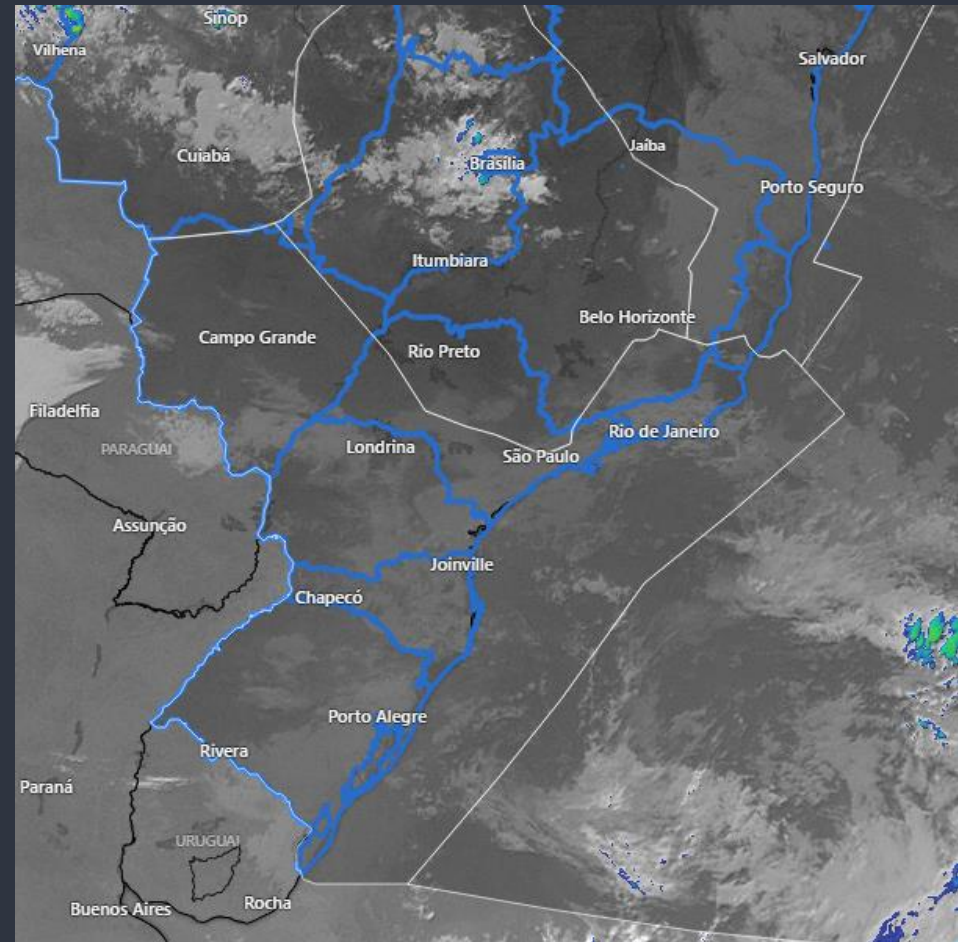

BRIEFING METEOROLÓGICO DIÁRIO

SIGMET

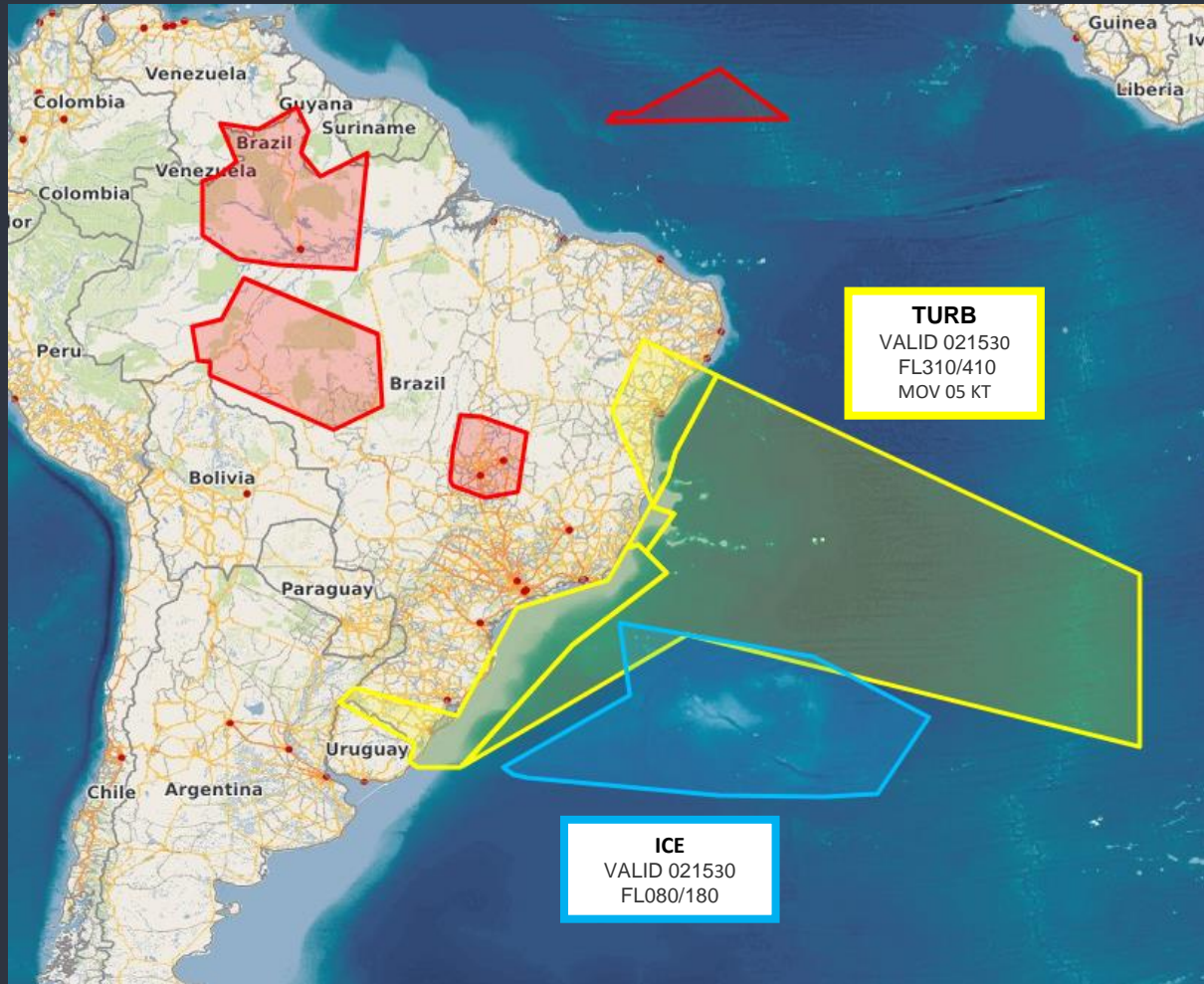



MÉDIA DE ATRASOS



Monitoramento Tático de Atrasos (30') na Aviação Comercial - Ref. Temporal BRT



Filtros

Atrasos Acima de 30min

Mais Detalhes dos Mov.

Indicador de Atrasos em 30 minutos

Atrasos por Aeródromo

Atrasos por Cia Aérea

Aeródromo:
Nacional

Data Realizado:
2022-10-02

Hora Realizado:
(Todos)

Evento:
(Todos)

Cia Aérea:
(Todos)

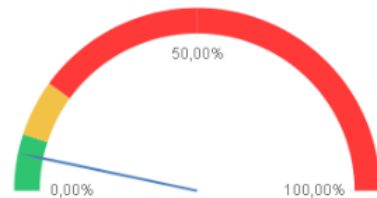

Qtd Atrasos 23 Índice % Atrasos 6,59%

Quantidade de Pouso e Decolagem e Média de Atrasos

14 8,05% 9 5,14%

Planejados x Realizados

Planejamento do Dia 1.653 1.543 3.196
Adiantamentos 30min 13 3 16
Realizados 174 175 349

Dashboard Tático de Monitoramento de Táxi-OUT, Clique Aqui:

Ref. Temporal BRT

AD	ARR	%	DEP	%	Total	%	Mov.
SBGR	5	8,20%	3	9,68%	8	8,70%	92
SBCF	0	0,00%	0	0,00%	0	0,00%	23
SBKP	3	16,67%	1	25,00%	4	18,18%	22
SBBR	1	8,33%	0	0,00%	1	5,26%	19
SBGL	1	9,09%	1	16,67%	2	11,76%	17
SBBE	0	0,00%	0	0,00%	0	0,00%	16
SBFZ	0	0,00%	0	0,00%	0	0,00%	13
SBSG	1	20,00%	0	0,00%	1	7,69%	13
SBPA	1	33,33%	2	22,22%	3	25,00%	12
SBEG	0	0,00%	0	0,00%	0	0,00%	11
SBSV	1	33,33%	2	25,00%	3	27,27%	11
SBRF	0	0,00%	0	0,00%	0	0,00%	10
SBSF	0	0,00%	0	0,00%	0	0,00%	10
SBMO	0	0,00%	0	0,00%	0	0,00%	9
SBRJ	0	0,00%	0	0,00%	0	0,00%	9
SBCT	0	0,00%	0	0,00%	0	0,00%	8
SBCY	0	0,00%	0	0,00%	0	0,00%	7
SBAR	0	0,00%	0	0,00%	0	0,00%	6
SBCG	0	0,00%	0	0,00%	0	0,00%	6
SBGO	1	100,00%	0	0,00%	1	16,67%	6

CIA AÉREAS	ARR	%	DEP	%	Total	%	Mov.
TAM	3	5,00%	0	0,00%	3	2,34%	128
AZU	5	8,62%	3	5,17%	8	6,90%	116
GLO	2	8,70%	0	0,00%	2	3,92%	51
CMP	3	37,50%	3	42,86%	6	40,00%	15
ARG	0	0,00%	0	0,00%	0	0,00%	8
AVA	0	0,00%	0	0,00%	0	0,00%	4
TAP	0	0,00%	1	100,00%	1	33,33%	3
AAL	0	0,00%	0	0,00%	0	0,00%	2
ETH	0	0,00%	0	0,00%	0	0,00%	2
GEC	0	0,00%	0	0,00%	0	0,00%	2
LCO	0	0,00%	0	0,00%	0	0,00%	2
VVC	0	0,00%	1	100,00%	1	50,00%	2
ACN	0	0,00%	0	0,00%	0	0,00%	1
AEA	0	0,00%	0	0,00%	0	0,00%	1
AFR	0	0,00%	0	0,00%	0	0,00%	1
BAW	0	0,00%	0	0,00%	0	0,00%	1
DAL	0	0,00%	0	0,00%	0	0,00%	1
DLH	0	0,00%	0	0,00%	0	0,00%	1
IBE	1	100,00%	0	0,00%	1	100,00%	1
ITY	0	0,00%	0	0,00%	0	0,00%	1

% Atrasos em 30 minutos e Movimentos Realizados dos Principais Aeródromos



GERÊNCIA REGIONAL



Aeródromos e Setores

SBBR - Brasília

SBCF - Confins

LOCALIDADE: SBBR

PDA: 02/10/2022

GRÁFICO DE DEMANDA : 02/10/2022 03:00 UTC / 03/10/2022 02:59 UTC:

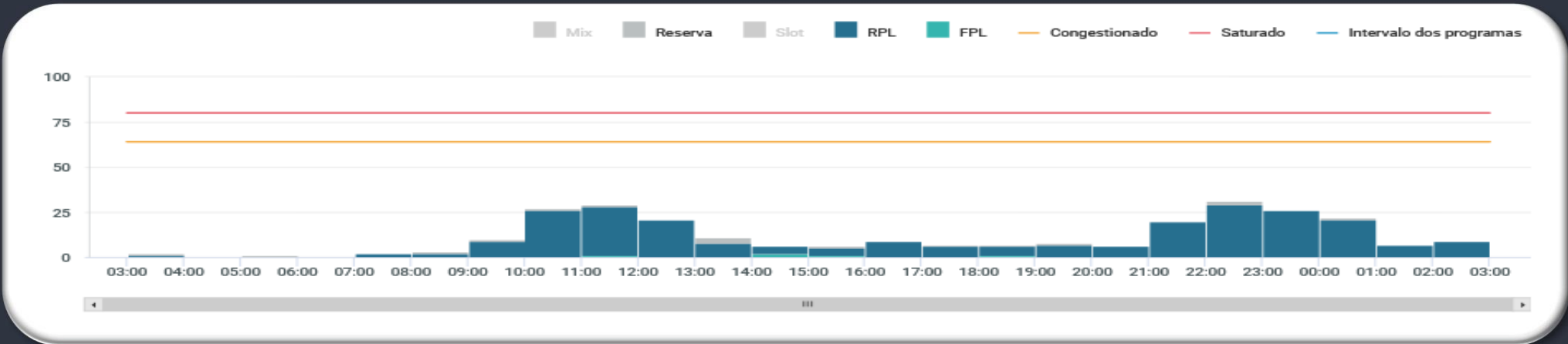

EVENTOS RELEVANTES NO SOLO OU NO ESPAÇO AÉREO:

1 - Não foram encontradas informações.

METEOROLOGIA:

LOCALIDADE	03/09Z	09/15Z	15/21Z	21/03Z
SBBR	-	SHRA	TSRA	SHRA

INOPERÂNCIAS:

1 - Não foram encontradas informações.



LOCALIDADE: SBCF

PDA: 02/10/2022

GRÁFICO DE DEMANDA : 02/10/2022 03:00 UTC / 03/10/2022 02:59 UTC:

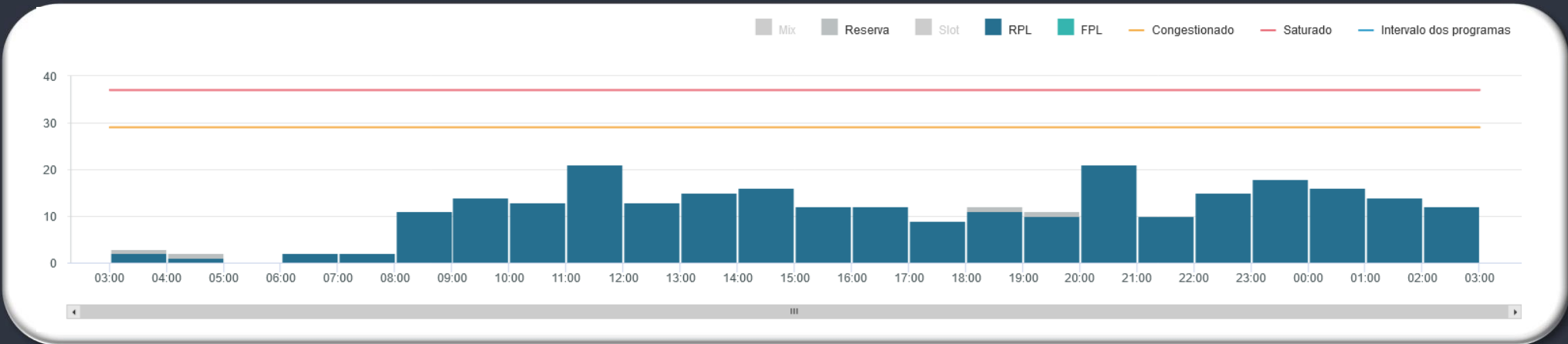

EVENTOS RELEVANTES NO SOLO OU NO ESPAÇO AÉREO:

1 - Não foram encontradas informações.

METEOROLOGIA:

LOCALIDADE	03/09Z	09/15Z	15/21Z	21/03Z
SBCF	-	-	SHRA	-

INOPERÂNCIAS:

1 - Não foram encontradas informações.

GERÊNCIA REGIONAL



Aeródromos e Setores

- SBGR - Guarulhos
- SBSP – Congonhas
- SBKP – Campinas
- SBGL - Galeão
- SBRJ - Santos Dumont
- SBCT - Curitiba
- SBPA - Porto Alegre



LOCALIDADE: SBGR

PDA: 02/10/2022

GRÁFICO DE DEMANDA : 02/10/2022 03:00 UTC / 03/10/2022 02:59 UTC:

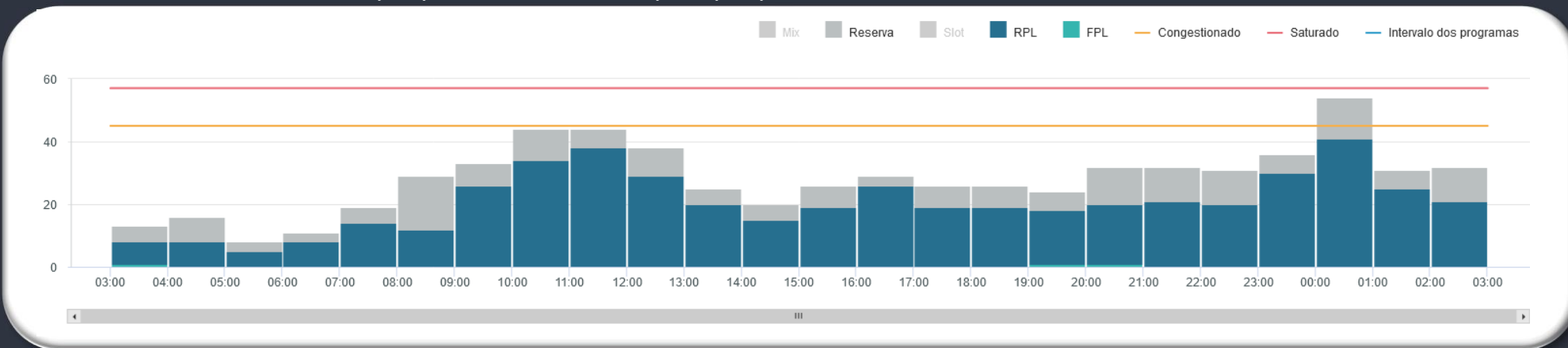

EVENTOS RELEVANTES NO SOLO OU NO ESPAÇO AÉREO:

1 – D1942/22 - RWY 10L/28R CLSD DEVIDO SER MAINT - SEP 12 TIL OCT 11 MON TUE 0500-0759

METEOROLOGIA:

LOCALIDADE	03/09Z	09/15Z	15/21Z	21/03Z
SBGR	BR T/V	FG	-	T

INOPERÂNCIAS:

1 - D1936/22 - ILS CAT III RWY 10R U/S - SEP 08 TIL OCT 05.





Setores

PDA: 02/10/2022

SBRE_12_TOTAL

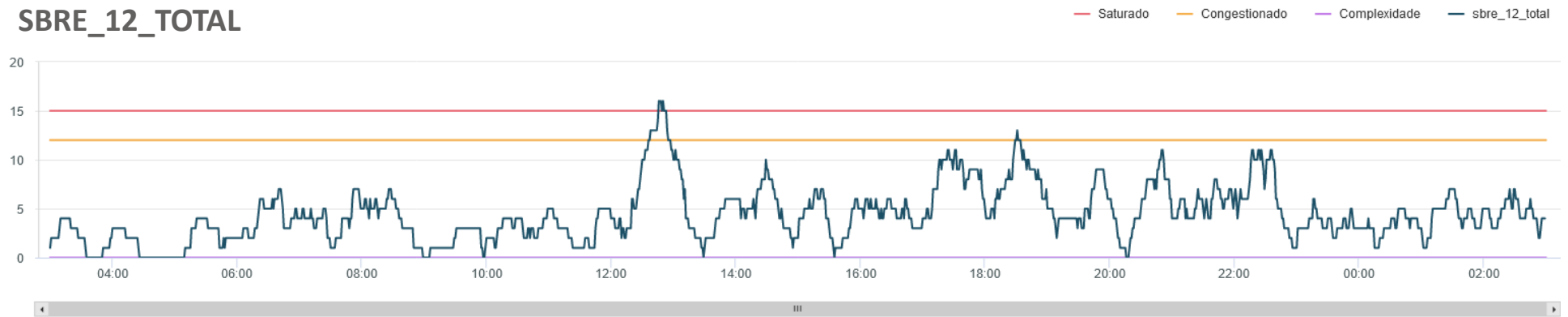

SBBS_15L_15U

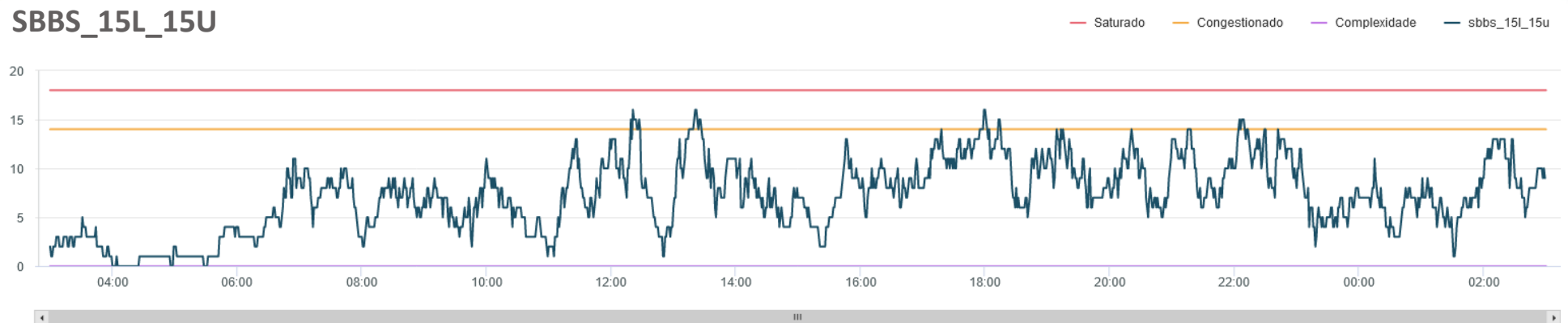

Setores

PDA: 02/10/2022

SBBS_2_2F1_2F3

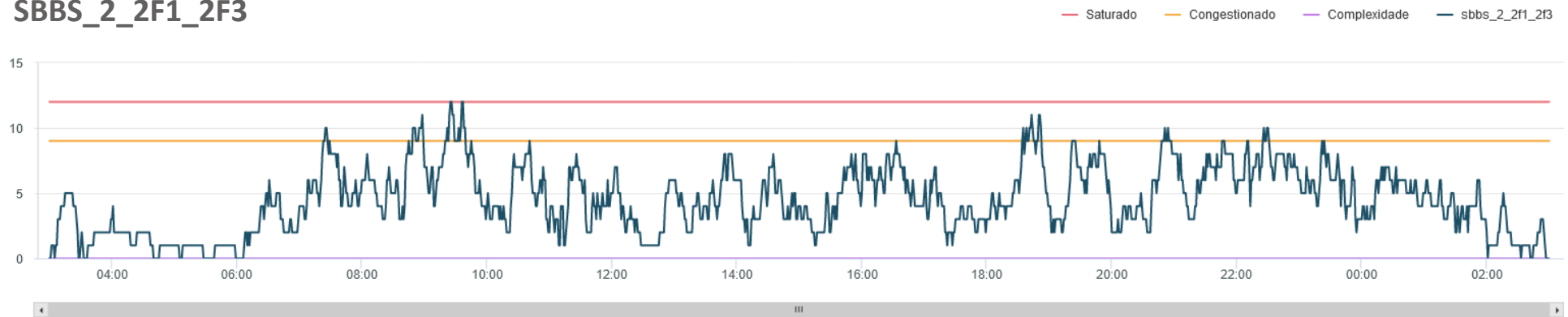

SBCW.CW10

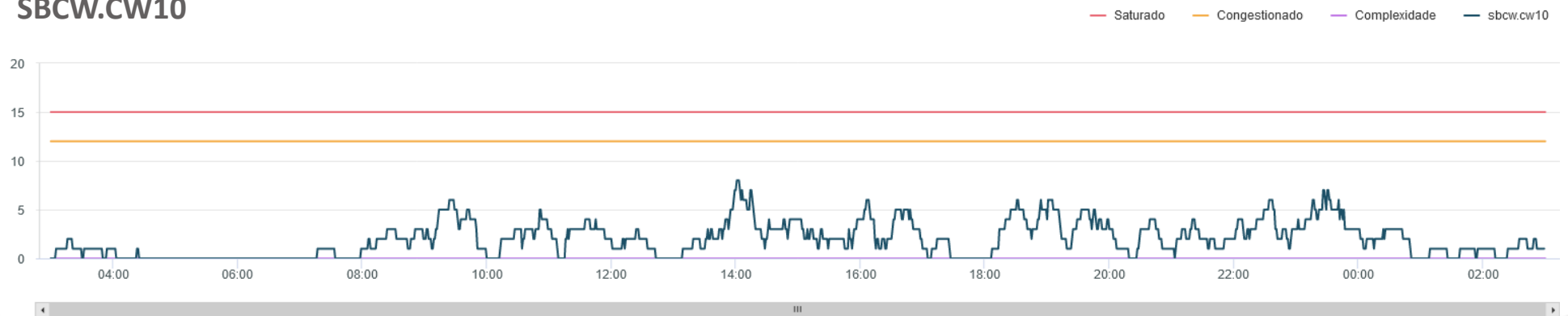



Setores

PDA: 02/10/2022

SBXP.XPS9

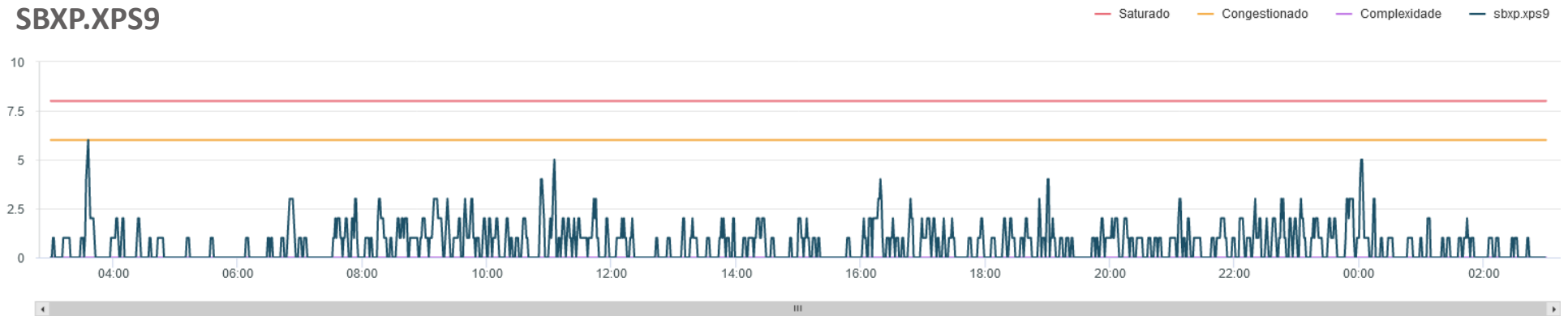

SBXP.XPS10

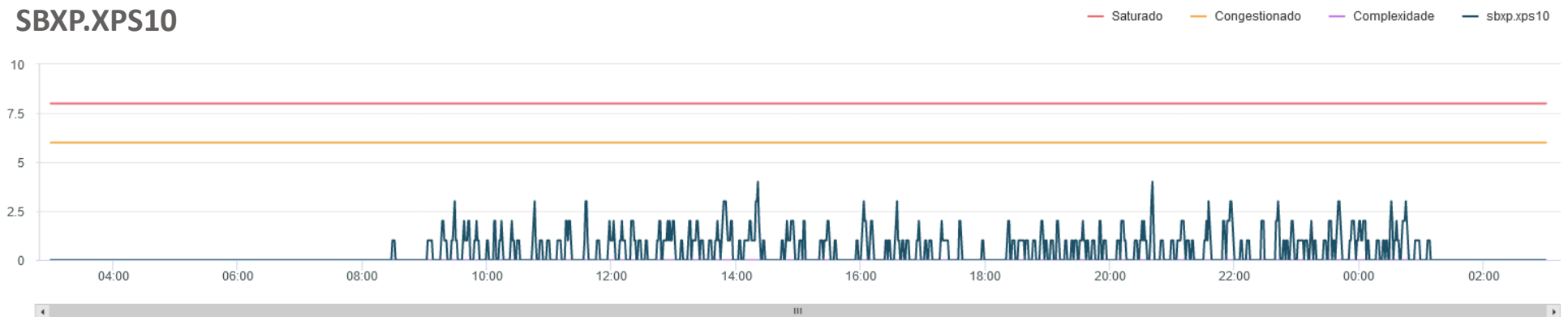

LOCALIDADE: SBSP

PDA: 02/10/2022

GRÁFICO DE DEMANDA : 02/10/2022 03:00 UTC / 03/10/2022 02:59 UTC:

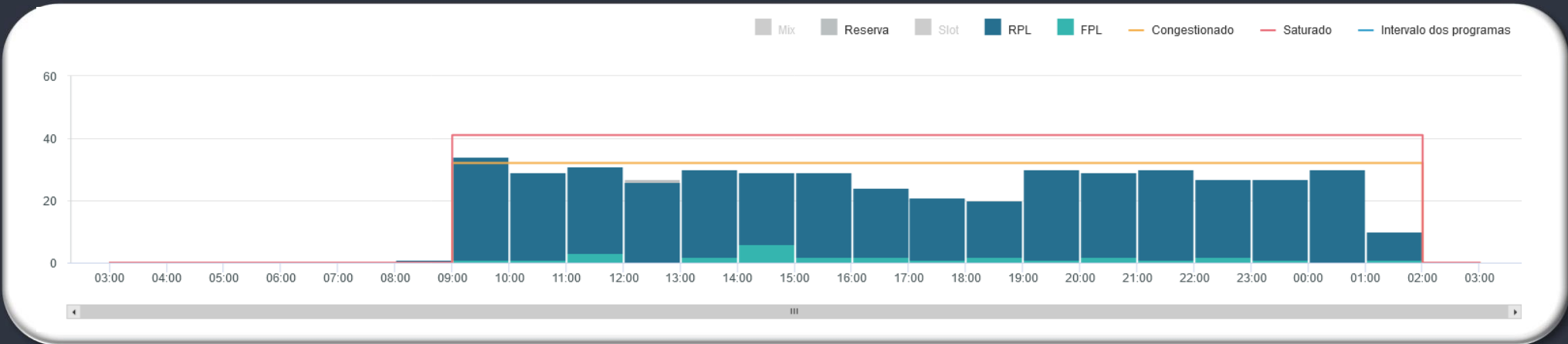

EVENTOS RELEVANTES NO SOLO OU NO ESPAÇO AÉREO:

- 1 - D1439/22 - AD COORDENADO **AGO 31 TIL OCT 29**
- 2 - D1952/22 - RWY 17R/35L FST 30M E ULTIMOS 30M CLSD PARA LDG/TKOF DEVIDO OBRAS - **SEP 12 TIL OCT 31.**
- 3 - D1950/22 - RWY 17R/35L CLSD DEVIDO OBRAS **DLY 0200-0900 - TIL OCT 31.**
- 4 - D2122/22 - TWY MIKE CLSD NO TRAVES DA PSN 11 DEVIDO BURACO- **30/09/22 17:35 a 07/10/22 09:00 UTC**
- 5 - D2109/22 - TWY MIKE CLSD APOS INT COM TWY NOVEMBER, NO TRAVES DAS PSN 02 E 03 DO PAVILHAO DE AUTORIDADES DEVIDO BURACO - **29/09/22 14:05 a 07/10/22 09:00 UTC.**

METEOROLOGIA:

LOCALIDADE	03/09Z	09/15Z	15/21Z	21/03Z
SBSP	T	T	-	T

INOPERÂNCIAS:

- 1 - Não foram encontradas informações.

LOCALIDADE: SBKP

PDA: 02/10/2022

GRÁFICO DE DEMANDA : 02/10/2022 03:00 UTC / 03/10/2022 02:59 UTC:

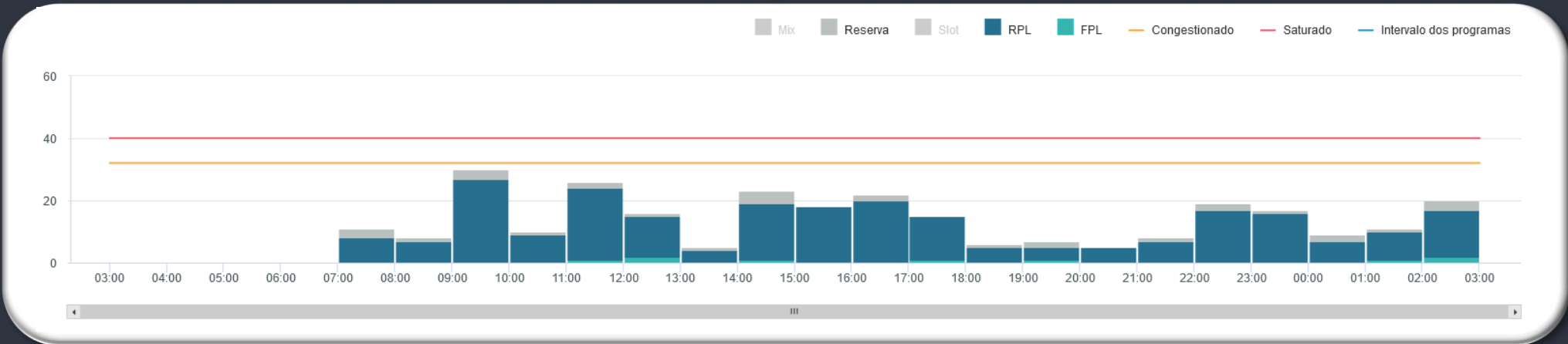

EVENTOS RELEVANTES NO SOLO OU NO ESPAÇO AÉREO:

1 - Não foram encontradas informações.

METEOROLOGIA:

LOCALIDADE	03/09Z	09/15Z	15/21Z	21/03Z
SBKP	-	BR V	-	-

INOPERÂNCIAS:

1 - Não foram encontradas informações.

LOCALIDADE: SBGL

PDA: 02/10/2022

GRÁFICO DE DEMANDA : 02/10/2022 03:00 UTC / 03/10/2022 02:59 UTC:

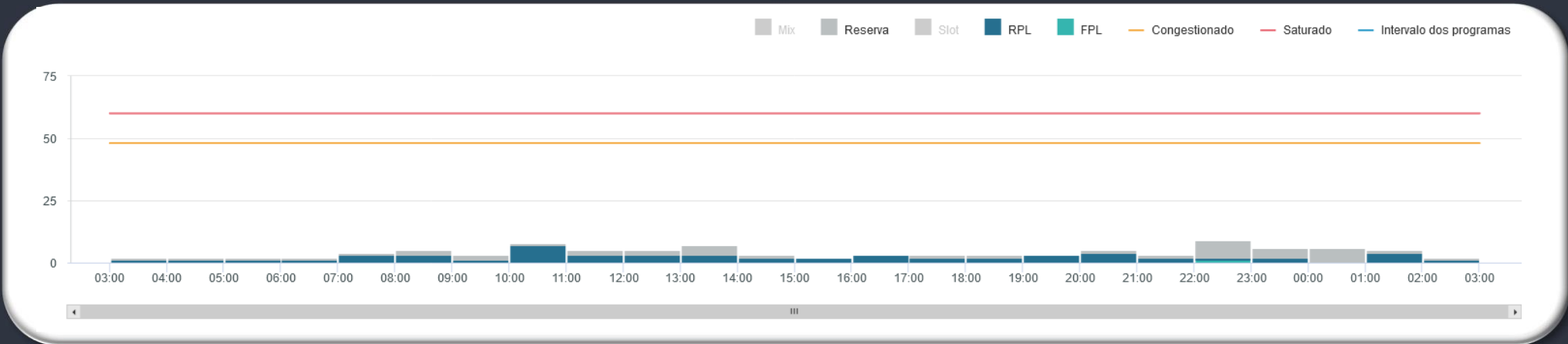

EVENTOS RELEVANTES NO SOLO OU NO ESPAÇO AÉREO:

- 1 - D1256/22 - RWY 10/28 CLSD RMK: RWY 10/28 PODERA SER ABERTA SOB DEMANDA DO GERENCIAMENTO DE FLUXO DE TRAFEGO AEREO, MEDIANTE COORDENACAO ENTRE O CENTRO DE GERENCIAMENTO DA NAVEGACAO AEREA (CGNA) E O CENTRO DE OPERACOES RIOGALEAO (COR) - **AGO 12 2101-2359 13 TIL NOV 07 0000-2359** 08 0000-1200.
- 2 - D2040/22 - PJE SUBJ AUTH/COOR APP RIO ACONTECERA CENTRO COORD 225227S0432318W (CAMPO DOS AFONSOS, RJ) SFC-FL120 - RAI0 1NM RTO (COOR SBR 304) - **SEP 26 TIL DEC 02 - DLY 0900-2359.**

METEOROLOGIA:

LOCALIDADE	03/09Z	09/15Z	15/21Z	21/03Z
SBGL	-	-	-	-

INOPERÂNCIAS:

- 1 - Não foram encontradas informações.



LOCALIDADE: SBRJ

PDA: 02/10/2022

GRÁFICO DE DEMANDA : 02/10/2022 03:00 UTC / 03/10/2022 02:59 UTC:

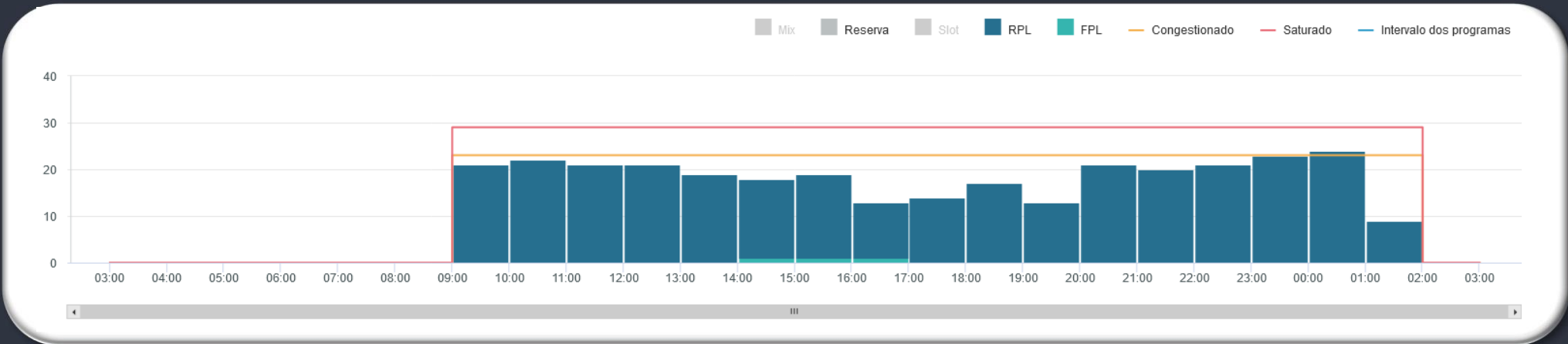

EVENTOS RELEVANTES NO SOLO OU NO ESPAÇO AÉREO:

- 1 – D2073/22 - OBST MOVEL (EMBARCAÇÕES SEVEN CRUZEIRO/SEVEN RIO/SEVEN SUN/SEVEN WAVES) **SEP 26 TIL OUT 31.**
- 2 – D2057/22 - PJE SUBJ AUTH/COOR APP RIO ACONTECERA CENTRO COORD 225227S0432318W (CAMPO DOS AFONSOS, RJ) SFC-FL120 - RAI0 1NM RTO (COOR SBR 304) - **SEP 26 TIL DEC 02 - DLY 0900-2359.**

METEOROLOGIA:

LOCALIDADE	03/09Z	09/15Z	15/21Z	21/03Z
SBRJ	-	-	-	-

INOPERÂNCIAS:

- 1 - Não foram encontradas informações.

LOCALIDADE: SBCT

PDA: 02/10/2022

GRÁFICO DE DEMANDA : 02/10/2022 03:00 UTC / 03/10/2022 02:59 UTC:

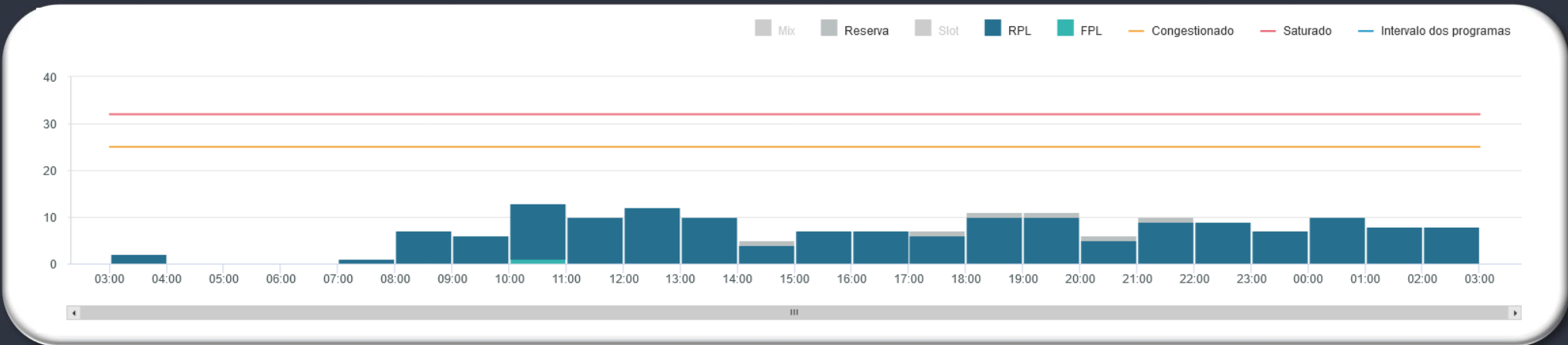

EVENTOS RELEVANTES NO SOLO OU NO ESPAÇO AÉREO:

1 - Não foram encontradas informações.

METEOROLOGIA:

LOCALIDADE	03/09Z	09/15Z	15/21Z	21/03Z
SBCT	BR T/V	BR T/V	-	BR T/V

INOPERÂNCIAS:

1 - Não foram encontradas informações.

LOCALIDADE: SBPA

PDA: 02/10/2022

GRÁFICO DE DEMANDA : 02/10/2022 03:00 UTC / 03/10/2022 02:59 UTC:

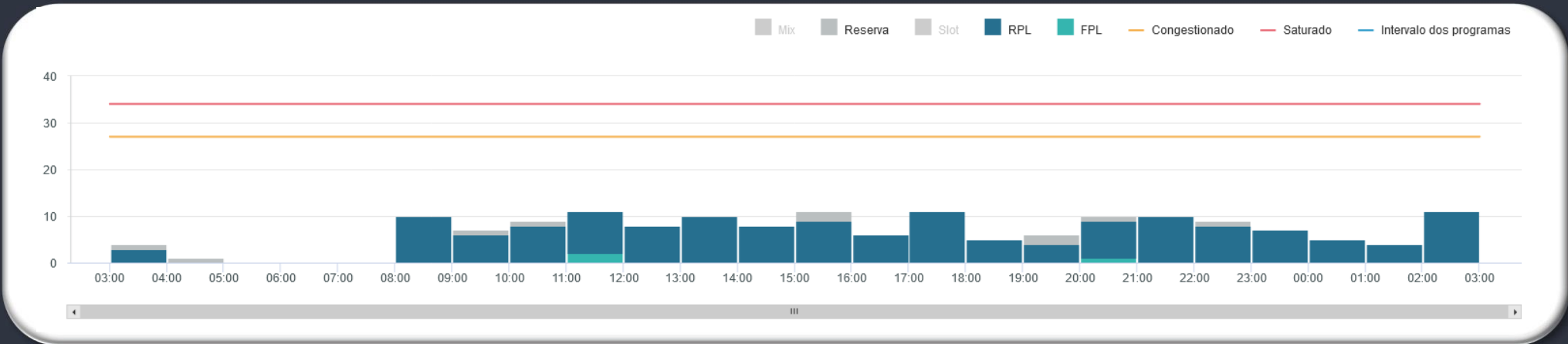

EVENTOS RELEVANTES NO SOLO OU NO ESPAÇO AÉREO:

1 - Não foram encontradas informações.

METEOROLOGIA:

LOCALIDADE	03/09Z	09/15Z	15/21Z	21/03Z
SBPA	-	-	-	-

INOPERÂNCIAS:

1 - Não foram encontradas informações.

GERÊNCIA REGIONAL



Aeródromos e Setores

SBRF - Recife

LOCALIDADE: SBRF

PDA: 02/10/2022

GRÁFICO DE DEMANDA : 02/10/2022 03:00 UTC / 03/10/2022 02:59 UTC:

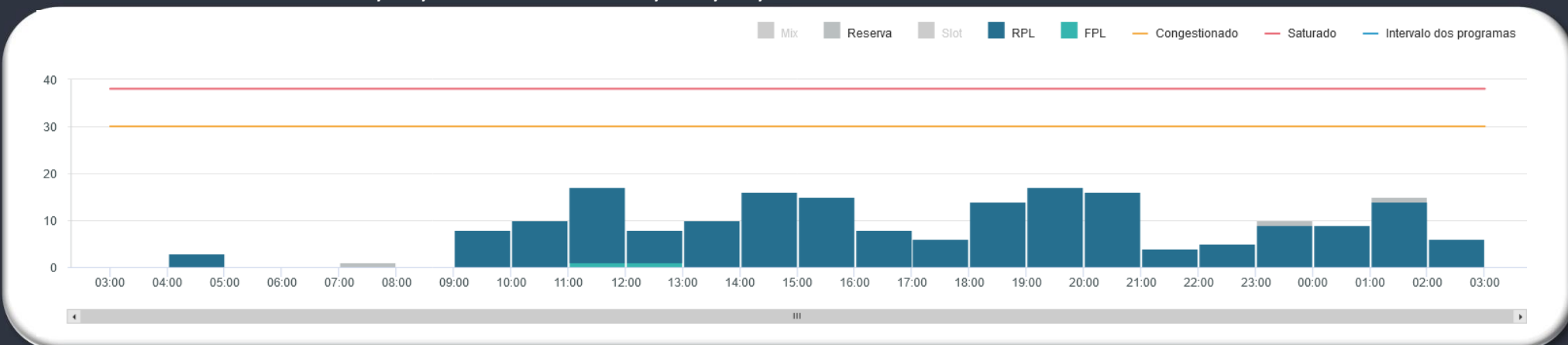

EVENTOS RELEVANTES NO SOLO OU NO ESPAÇO AÉREO:

1 - Z0517/22 - RWY 18 ULTIMOS 90M CLSD PARA LDG E TKOF E RWY 36 ULTIMOS 90M CLSD PARA LDG E TKOF REF: AIP AD 2.13.

METEOROLOGIA:

LOCALIDADE	03/09Z	09/15Z	15/21Z	21/03Z
SBRF	-	-	-	-

INOPERÂNCIAS:

1 - Não foram encontradas informações.

GERÊNCIA REGIONAL



Aeródromos e Setores

SBBE – Belém
SBSL - São Luís



LOCALIDADE: SBBE

PDA: 02/10/2022

GRÁFICO DE DEMANDA : 02/10/2022 03:00 UTC / 03/10/2022 02:59 UTC:

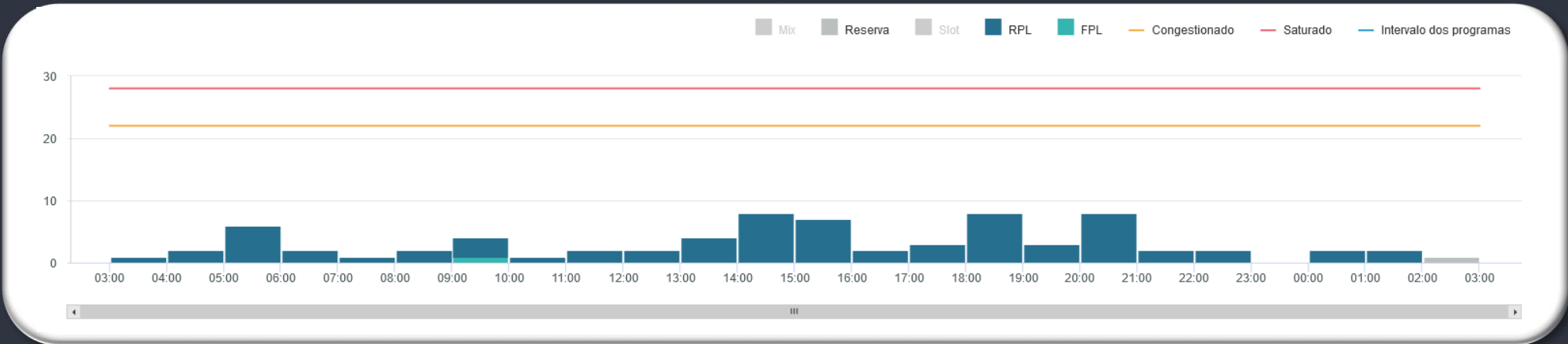

EVENTOS RELEVANTES NO SOLO OU NO ESPAÇO AÉREO:

1 – G1184/22 - RWY 02/20 EXC INT COM RWY 06/24 CLSD PARA LDG E TKOF. PERMITIDO O TAX DE ACFT - **OCT 01 TIL NOV 04 0900-2100.**

METEOROLOGIA:

LOCALIDADE	03/09Z	09/15Z	15/21Z	21/03Z
SBBE	-	-	TSRA	-

INOPERÂNCIAS:

1 - Não foram encontradas informações.

LOCALIDADE: SBSL

PDA: 02/10/2022

GRÁFICO DE DEMANDA : 02/10/2022 03:00 UTC / 03/10/2022 02:59 UTC:

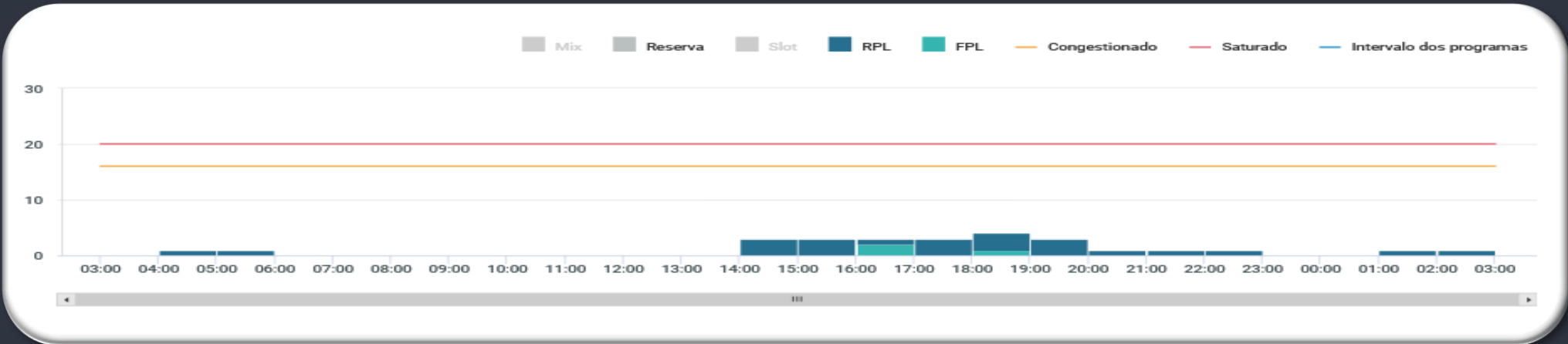

EVENTOS RELEVANTES NO SOLO OU NO ESPAÇO AÉREO:

- 1 - G1094/22 - AREA PROIBIDA TEMPORARIAMENTE (OPERACAO FALCAO II) - **21/09 a 15/10/22 - DLY 1100-2100.**
- 2 - G1049/22 - RWY 06/24 E 09/27 CLSD DEVIDO SER MAINT - **15/09 a 15/10/22 - DLY 0920-1350.**

METEOROLOGIA:

LOCALIDADE	03/09Z	09/15Z	15/21Z	21/03Z
SBSL	-	SHRA	-	-

INOPERÂNCIAS:

- 1 - Não foram encontradas informações.



GEIV

DATA	ACFT	INSPEÇÃO/LOCALIDADE
02/10/2022	GEIV03	RDR e PAR SBKG (DEP 1130Z – SBNT)





GERENCIAR PARA QUE TODOS POSSAM VOAR

