



BRIEFING OPERACIONAL

05/02/2023

(12:30 UTC)



BRIEFING METEOROLÓGICO DIÁRIO



RESTRIÇÕES:

TETO: SBRB SBPV

VISIBILIDADE:

TETO E VISIBILIDADE: SBEG

CONDIÇÕES ATUAIS:

-  VFR: Vis \geq 5.000 m e Teto \geq 1.500 ft
-  IFR: 5.000 m $>$ Vis \geq 1.500 m e 1.500 ft $>$ Teto \geq 600 ft
-  ABX MIN: Vis $<$ 1.500 m e Teto $<$ 600 ft



BRIEFING METEOROLÓGICO DIÁRIO

IMAGEM DE SATÉLITE

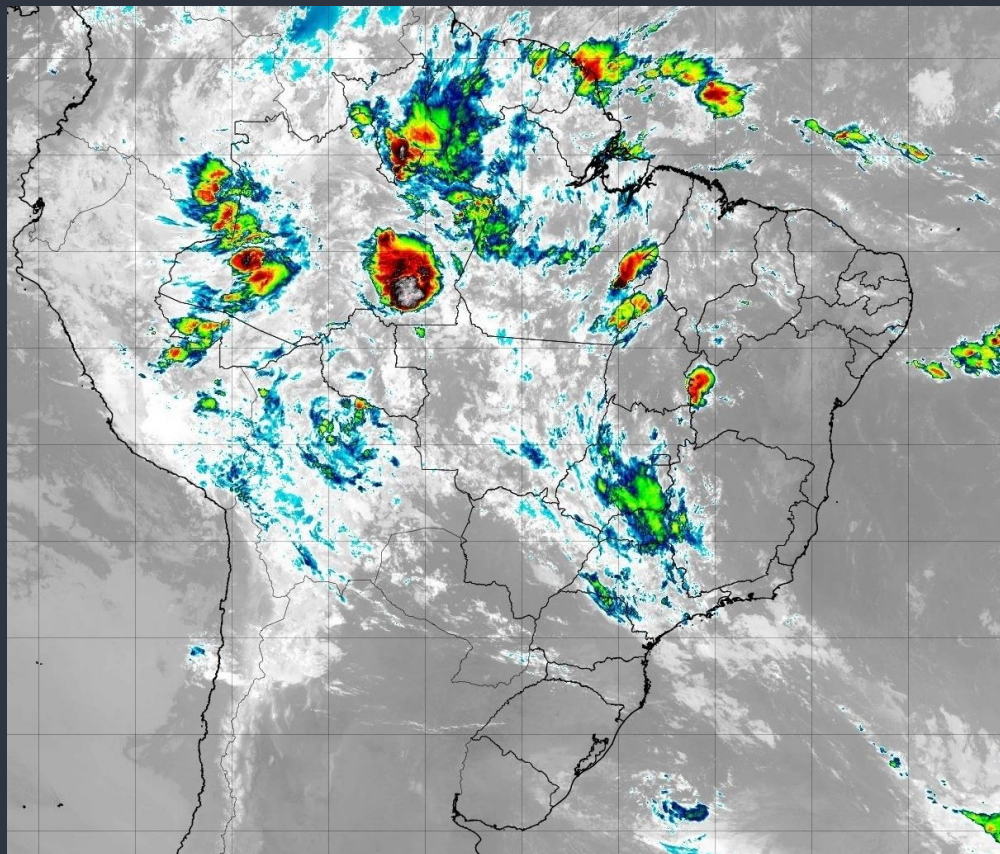

BRIEFING METEOROLÓGICO DIÁRIO

DESCARGAS ELÉTRICAS

Tempo	Cor
15 min até Agora	Red
30 min até 15 min	Yellow
45 min até 30 min	Green
60 min até 45 min	Blue



BRIEFING METEOROLÓGICO DIÁRIO

MODELAGEM ÁREA TUBULÃO

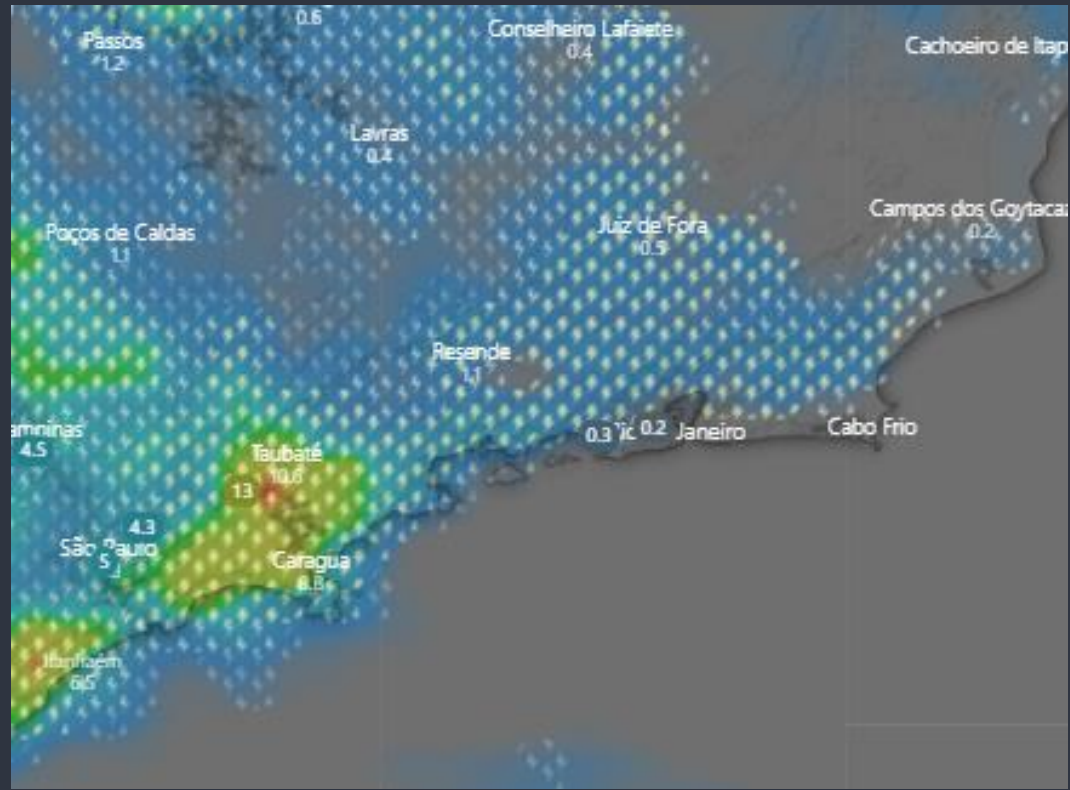

BRIEFING METEOROLÓGICO DIÁRIO

FIR - AZ	EG	BE	BV	MQ
MANHÃ				
TARDE	TSRA	TSRA	TSRA	TSRA
NOITE		TSRA		TSRA
MANHÃ	T			

FIR - AZ	SL	SN	PV	RB	CY
MANHÃ					
TARDE	TS	TSRA	TSRA	TSRA	TSRA
NOITE			TSRA	TSRA	TSRA
MANHÃ		TSRA	RA T/V	RA T/V	

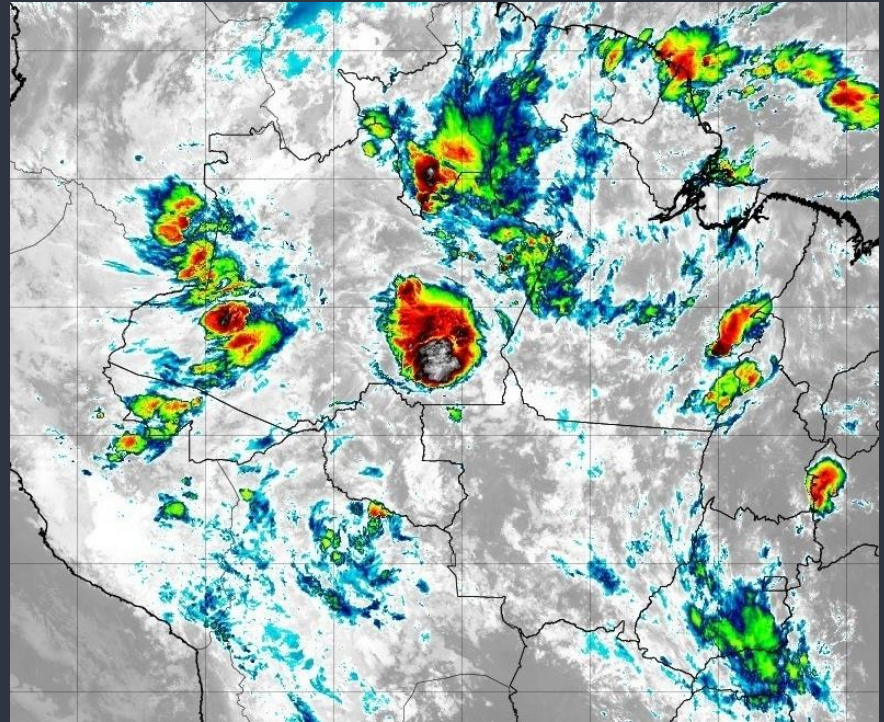

BRIEFING METEOROLÓGICO DIÁRIO

FIR - RE	FZ	RF	SV	VT
MANHÃ				
TARDE		SHRA	SHRA	
NOITE				
MANHÃ	DZ T	TSRA	SHRA	

FIR - BS	BR	GO	BH	CF	KP
MANHÃ					
TARDE	TSRA	TSRA	TSRA	TSRA	TSRA
NOITE	TSRA	TSRA	TSRA	TSRA	TSRA
MANHÃ	T	T			

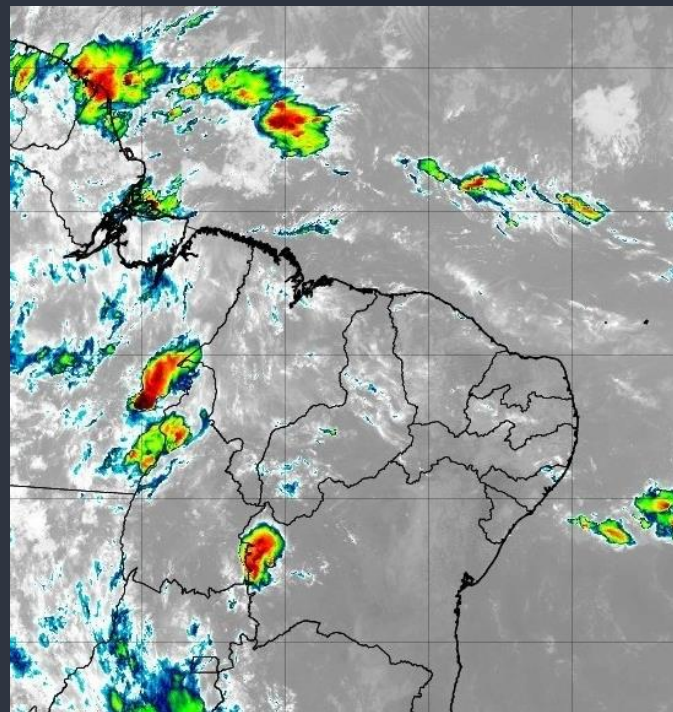

BRIEFING METEOROLÓGICO DIÁRIO

FIR - CW	GR	SP	GL	RJ	CG
MANHÃ					
TARDE	TSRA	TSRA	VCTS	VCTS	TSRA
NOITE	TSRA	TSRA			TSRA
MANHÃ					T

FIR - CW	CT	FI	FL	JV	NF	PA
MANHÃ						
TARDE	SHRA					
NOITE						
MANHÃ	FG	BR T/V				

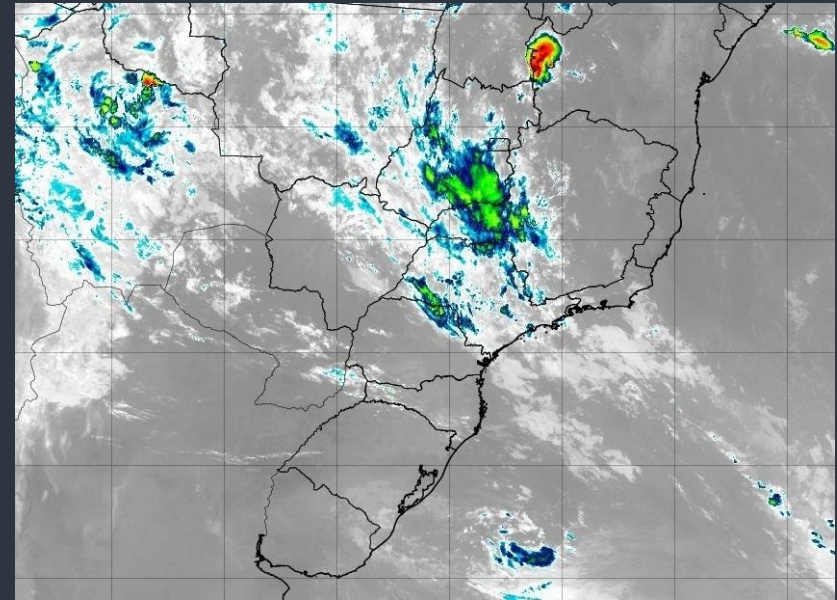

BRIEFING METEOROLÓGICO DIÁRIO

SIGMET

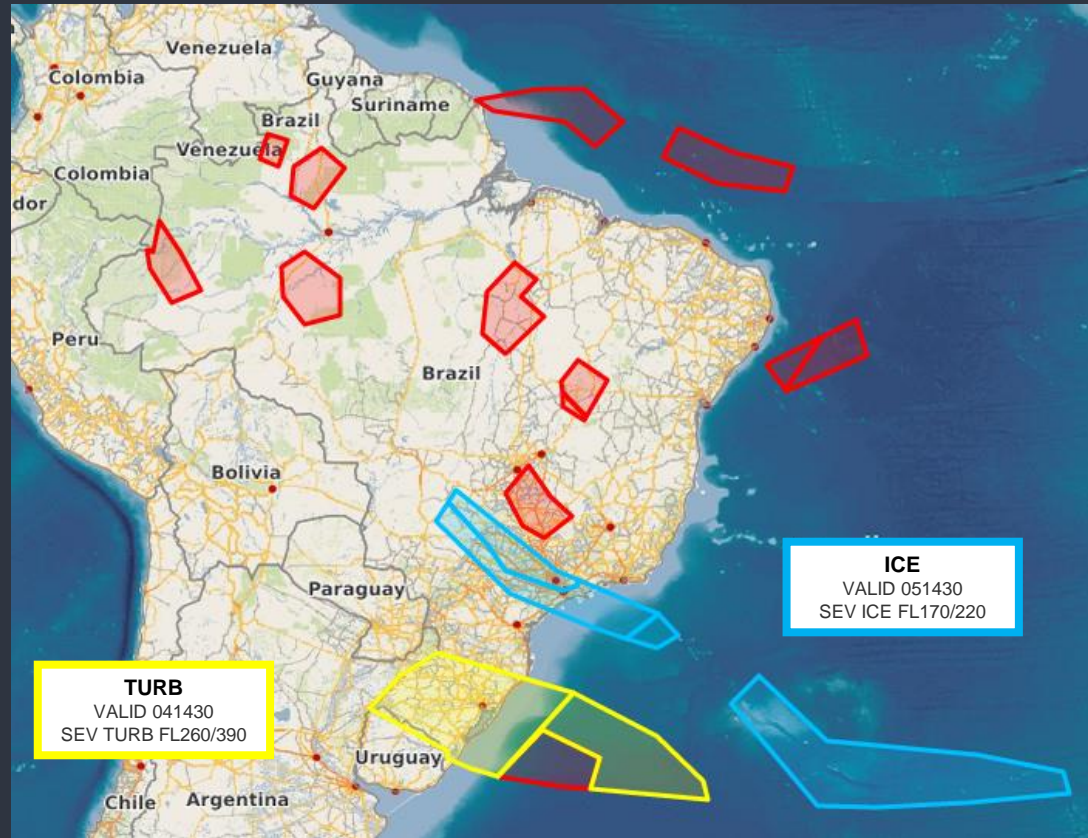

MÉDIA DE ATRASOS

Filtros

Aeródromo:

Nacional

Data Realizado:

2023-02-05

Hora Realizado:

(Todos)

Evento:

(Todos)

Cia Aérea:

(Todos)

Indicador de Atrasos em 30 minutos

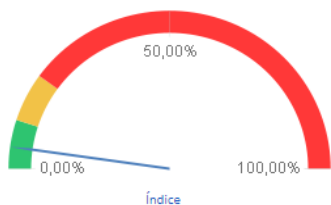

Qtd Atrasos **20** % Atrasos **4,47%**

Quantidade de Pouso e Decolagem e Média de Atrasos

9 **3,86%** 11 **5,14%**

Planejados x Realizados

Planejamento do Dia 1.875 1.740 3.615

Adiantamentos 30min 7 0 7

Realizados 233 214 447

Dashboard Tático de Monitoramento de Taxi-OUT, Clique Aqui:

Ref. Temporal BRT

Atrasos por Aeródromo

AD	ARR	%	DEP	%	Total	%	Mov.
SBGR	3	4,55%	6	16,22%	9	8,74%	103
SBKP	0	0,00%	1	25,00%	1	3,23%	31
SBBE	0	0,00%	1	7,69%	1	4,55%	22
SBFZ	0	0,00%	0	0,00%	0	0,00%	21
SBRF	0	0,00%	0	0,00%	0	0,00%	20
SBBR	1	7,14%	0	0,00%	1	5,26%	19
SBCF	0	0,00%	0	0,00%	0	0,00%	18
SBSG	0	0,00%	0	0,00%	0	0,00%	18
SBGL	1	9,09%	1	16,67%	2	11,76%	17
SBSV	1	20,00%	1	9,09%	2	12,50%	16
SBPA	1	16,67%	0	0,00%	1	6,67%	15
SBEG	2	33,33%	1	12,50%	3	21,43%	14
SBSO	0	0,00%	0	0,00%	0	0,00%	14
SBSP	0	0,00%	0	0,00%	0	0,00%	11
SBCY	0	0,00%	0	0,00%	0	0,00%	10
SBFL	0	0,00%	0	0,00%	0	0,00%	10
SBMO	0	0,00%	0	0,00%	0	0,00%	10
SBPS	0	0,00%	0	0,00%	0	0,00%	10
SBRJ	0	0,00%	0	0,00%	0	0,00%	9
SBJP	0	0,00%	0	0,00%	0	0,00%	8

Atrasos Acima de 30min

Mais Detalhes dos Mov.

Atrasos por Cia Aérea

CIA Aéreas	ARR	%	DEP	%	Total	%	Mov.
AZU	0	0,00%	1	1,52%	1	0,66%	151
TAM	2	2,60%	3	4,23%	5	3,38%	148
GLO	3	9,68%	0	0,00%	3	3,90%	77
CMP	0	0,00%	0	0,00%	0	0,00%	16
FBZ	1	33,33%	0	0,00%	1	16,67%	6
ARG	0	0,00%	0	0,00%	0	0,00%	5
AVA	0	0,00%	0	0,00%	0	0,00%	5
TAP	0	0,00%	2	66,67%	2	40,00%	5
AAL	1	100,00%	1	50,00%	2	66,67%	3
ETH	0	0,00%	1	50,00%	1	33,33%	3
GEC	0	0,00%	0	0,00%	0	0,00%	3
LAN	1	50,00%	1	100,00%	2	66,67%	3
DAL	0	0,00%	0	0,00%	0	0,00%	2
VVC	0	0,00%	0	0,00%	0	0,00%	2
ACN	1	100,00%	0	0,00%	1	100,00%	1
AEA	0	0,00%	0	0,00%	0	0,00%	1
AMX	0	0,00%	0	0,00%	0	0,00%	1
BAW	0	0,00%	0	0,00%	0	0,00%	1
CLX	0	0,00%	1	100,00%	1	100,00%	1
DLH	0	0,00%	0	0,00%	0	0,00%	1

% Atrasos em 30 minutos e Movimentos Realizados dos Principais Aeródromos



GERÊNCIA REGIONAL



Aeródromos e Setores

SBBR - Brasília

GRÁFICO DE DEMANDA : 05/02/2023 03:00 UTC / 06/02/2023 02:59 UTC:

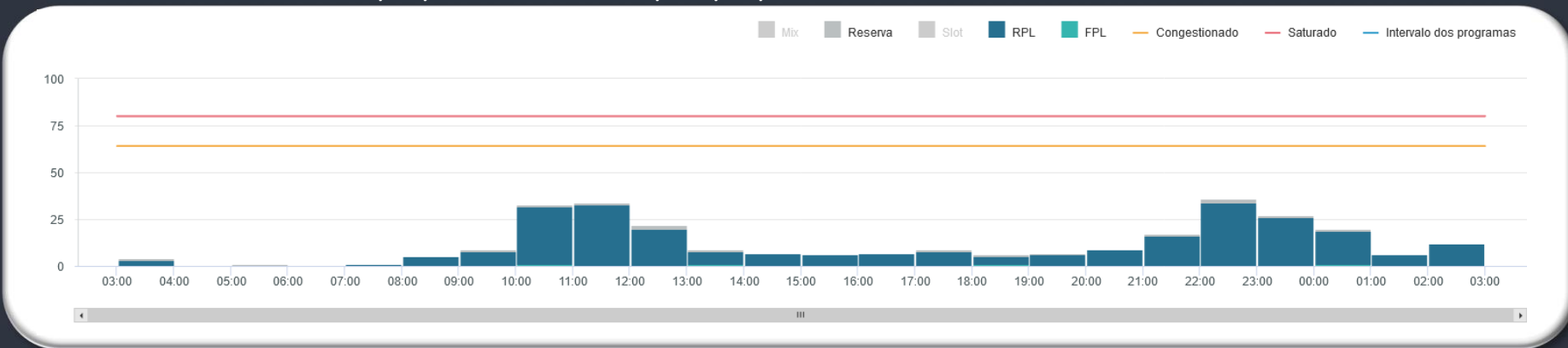

EVENTOS RELEVANTES NO SOLO OU NO ESPAÇO AÉREO:

1 - Não foram encontradas informações.

METEOROLOGIA:

LOCALIDADE	03/09Z	09/15Z	15/21Z	21/03Z
SBBR	TS	-	TSRA	-

INOPERÂNCIAS:

1 - Não foram encontradas informações.

GERÊNCIA REGIONAL



Aeródromos e Setores

- SBGR - Guarulhos
- SBSP - Congonhas
- SBRJ - Santos Dumont
- SBCT - Curitiba
- SBGL - Galeão

GRÁFICO DE DEMANDA : 05/02/2023 03:00 UTC / 06/02/2023 02:59 UTC:

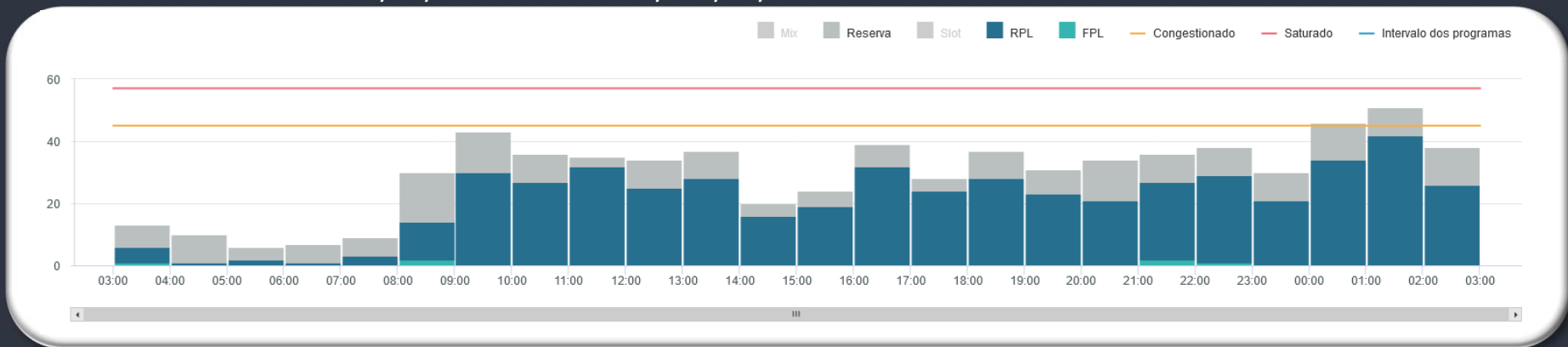

EVENTOS RELEVANTES NO SOLO OU NO ESPAÇO AÉREO:

- 1 - D0035/23 - AD SUSPENSIVA OPS LDG VIS ABAIXO DE 350M RVR - .
- 2 - D0033/23 - ILS CAT III RWY 10R U/S - .
- 3 - D0099/23 - ILS RWY 10L IUC FREQ 110.7 MHZ U/S - .

METEOROLOGIA:

LOCALIDADE	03/09Z	09/15Z	15/21Z	21/03Z
SBGR	-	-	TSRA	T

INOPERÂNCIAS:

- 1 - Não foram encontradas informações.

SBRE_12_TOTAL

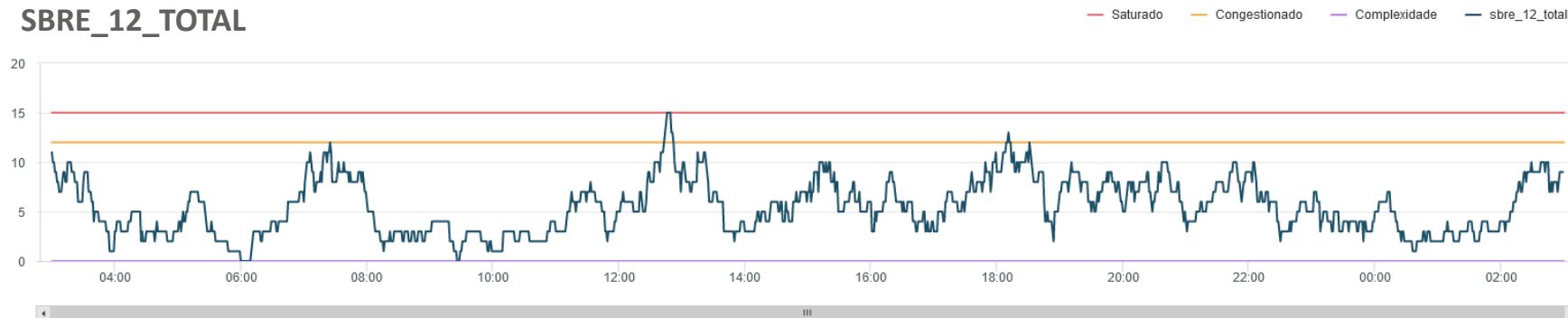

SBBS_15L_15U

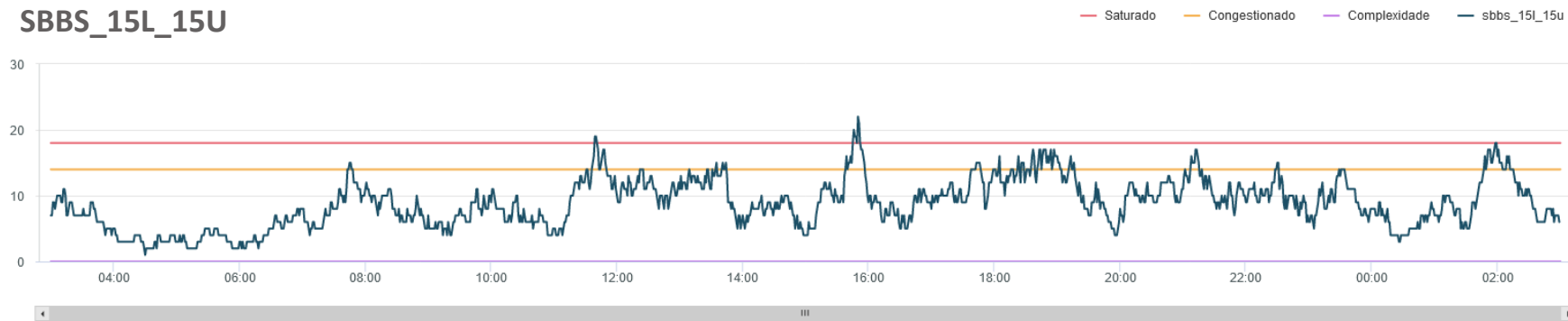

SBBS_2_2F1_2F3

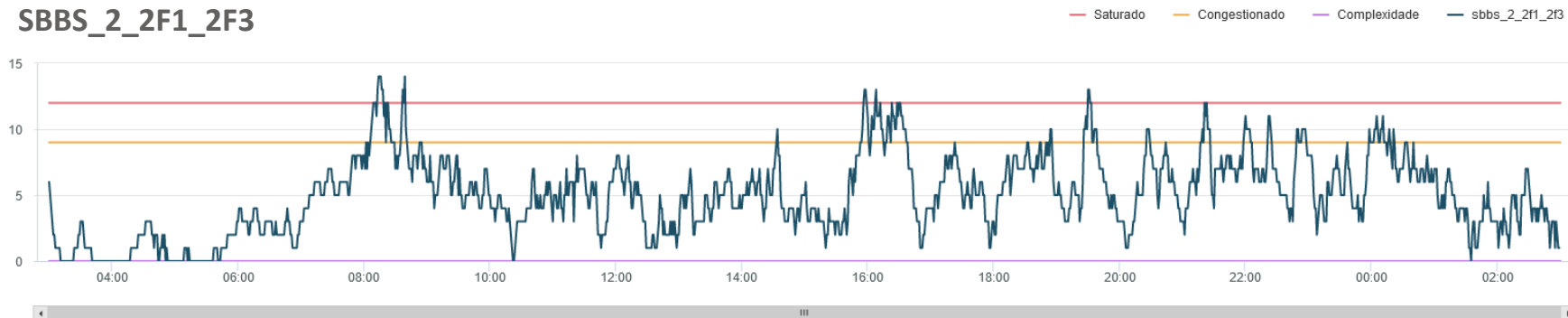

SBCW.CW10

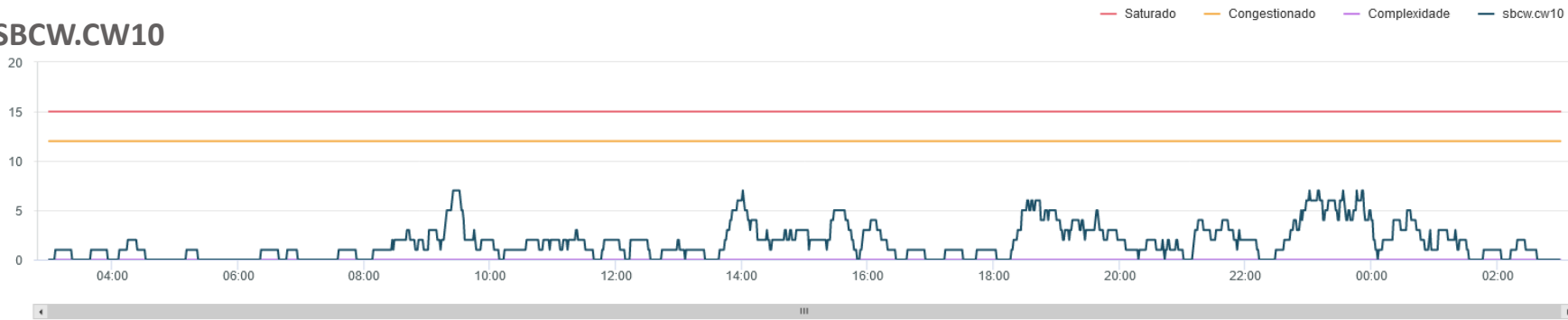

SBXP.XPS9

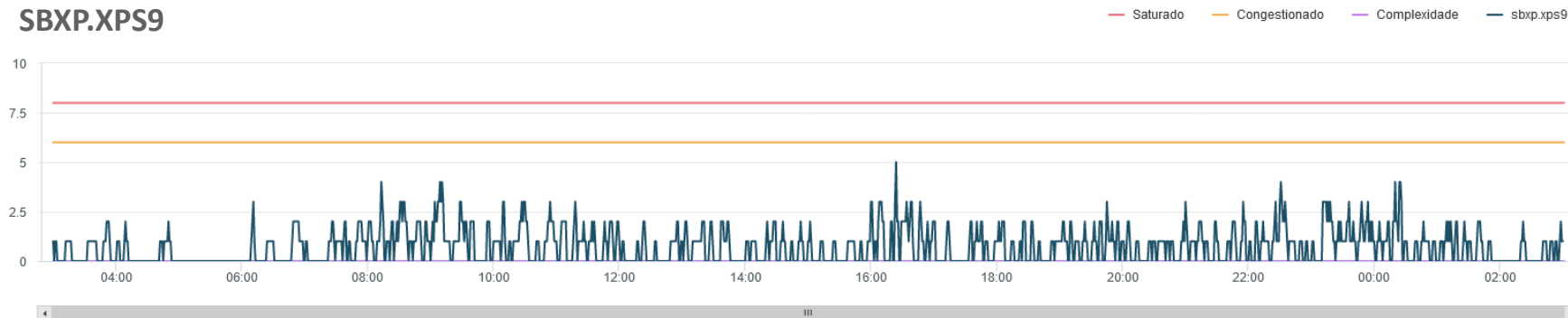

SBXP.XPS10



GRÁFICO DE DEMANDA : 05/02/2023 03:00 UTC / 06/02/2023 02:59 UTC:



EVENTOS RELEVANTES NO SOLO OU NO ESPAÇO AÉREO:

- 1 - D2878/22 - RWY 17R/35L FST 30M E ULTIMOS 30M CLSD PARA LDG/TKOF DEVIDO OBRAS - .
- 2 - Z0017/23 - RWY 17R/35L PRB OPS LDG E TKOF DE ACFT DE CAT A EXC ACFT MIL E ACFT CUMPRINDO MEDEVAC REF: AIP AD 2.20 - .
- 3 - D0079/23 - AD COORDENADO.
- 4 - Z0044/23 - SISTEMA DE DESACELERACAO DE AERONAVES (EMAS) RWY 17R: 64M X 45M INSTL REF.: AIP AD 2.12 , AD 2.24 ADC - .
- 5 - Z0045/23 - THR RWY 35R DESLOCADA 60M REF.: AIP AD 2.13, AD 2.24 ADC - .

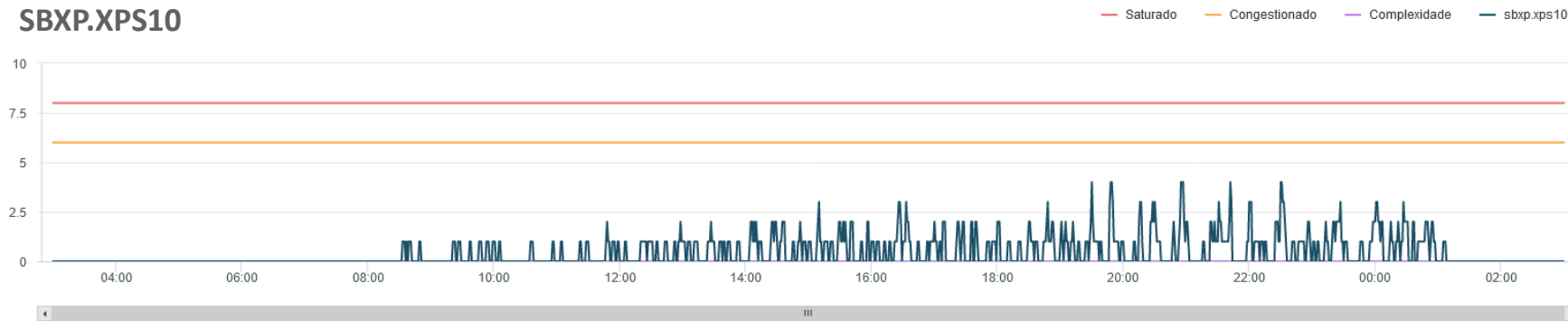
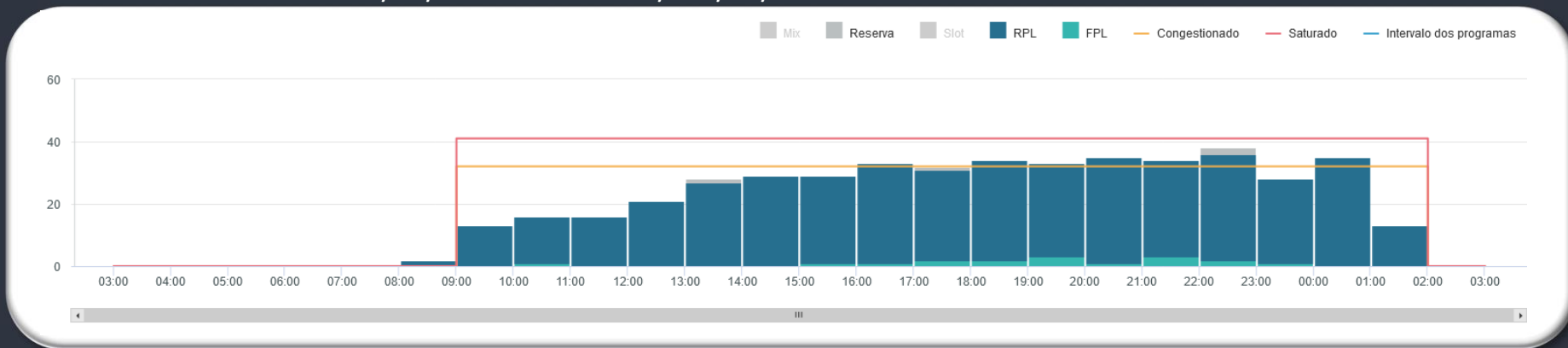
METEOROLOGIA:

LOCALIDADE	03/09Z	09/15Z	15/21Z	21/03Z
SBSP	-	-	TSRA	T

INOPERÂNCIAS:

- 1 - Não foram encontradas informações.

GRÁFICO DE DEMANDA : 05/02/2023 03:00 UTC / 06/02/2023 02:59 UTC:

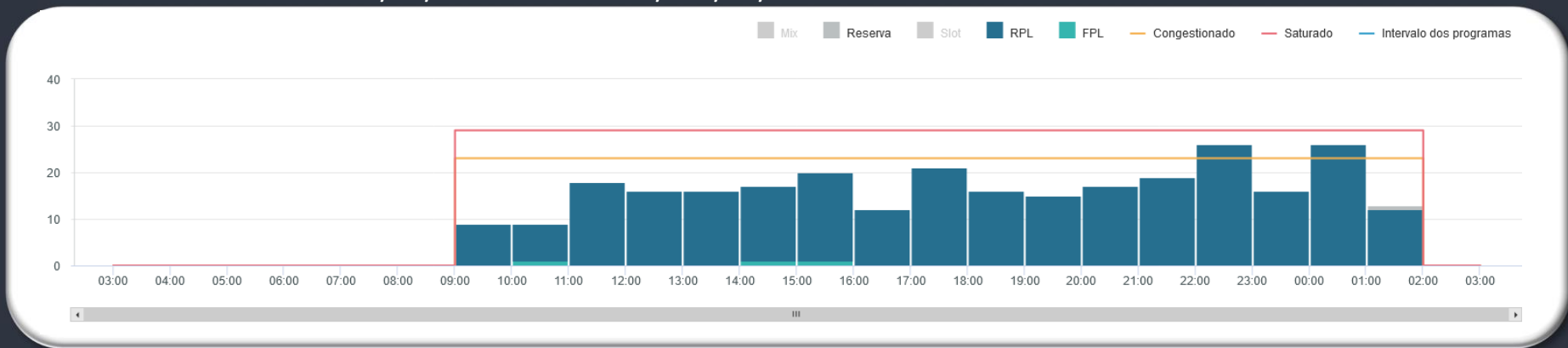

EVENTOS RELEVANTES NO SOLO OU NO ESPAÇO AÉREO:

- 1 - D2626/22 - PJE SUBJ AUTH/COOR APP RIO ACONTECERA CENTRO COORD 225227S0432318W (CAMPO DOS AFONSOS, RJ) RAO 1NM RTO (COOR SBR 304) - DLY 0900-2359.
- 2 - D0120/23 - OBST MOVEL (EMBARCACA0 SAIPEM FDS)
- 3 - D0153/23 - OBST MOVEL (EMBARCACOES SEVEN CRUZEIRO/SEVEN RIO/SEVEN SUN/SEVEN WAVES)
- 4 - D2848/22 - EMBARCAÇÃO MSC SEAVIEW - FEB 05.
- 5 - D2849/22 - EMBARCAÇÃO MSC SEAVIEW - FEB 05.
- 6 - D2850/22 - EMBARCAÇÃO MSC SEAVIEW - FEB 05.

METEOROLOGIA:

LOCALIDADE	03/09Z	09/15Z	15/21Z	21/03Z
SBRJ	TS	-	SHRA	-

INOPERÂNCIAS:

- 1 - Não foram encontradas informações.

GRÁFICO DE DEMANDA : 05/02/2023 03:00 UTC / 06/02/2023 02:59 UTC:

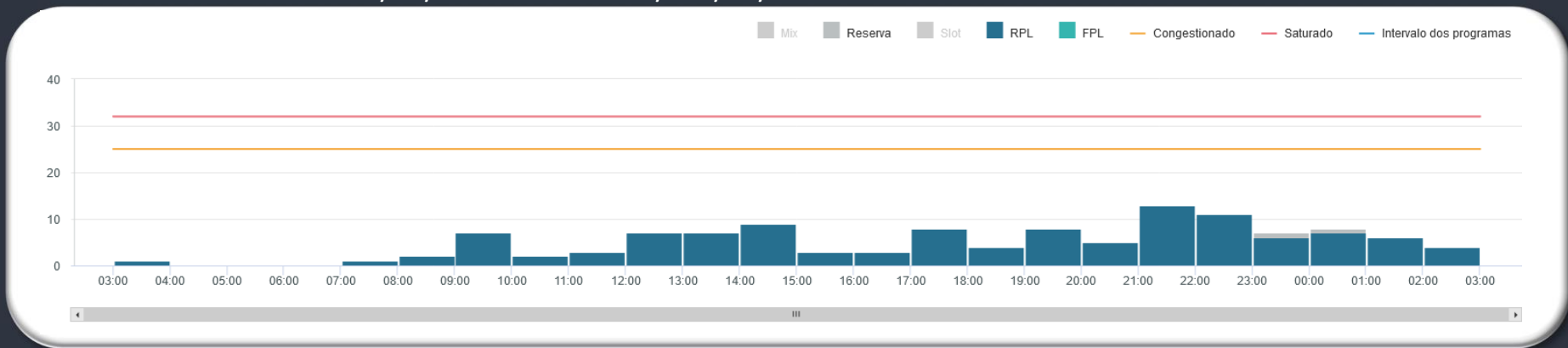

EVENTOS RELEVANTES NO SOLO OU NO ESPAÇO AÉREO:

1 - E3734/22 - RWY 15/33 CLSD DEVIDO SER MAINT EXC INT - DEC 31 0345-0745 JAN 09 TIL 16 0345-0745 17 0345-0720 18 TIL FEB 10 0345-0745 11 0345-0700 12 TIL 15 0345-0745.

METEOROLOGIA:

LOCALIDADE	03/09Z	09/15Z	15/21Z	21/03Z
SBCT	-	-	SHRA	-

INOPERÂNCIAS:

1 - Não foram encontradas informações.

GRÁFICO DE DEMANDA : 05/02/2023 03:00 UTC / 06/02/2023 02:59 UTC:

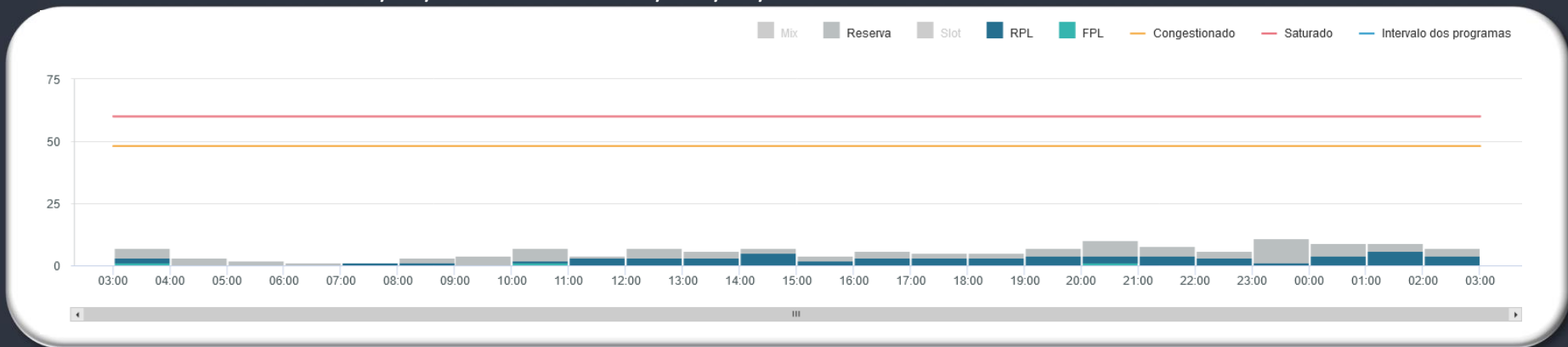

EVENTOS RELEVANTES NO SOLO OU NO ESPAÇO AÉREO:

- 1 - D2628/22 - PJE SUBJ AUTH/COOR APP RIO ACONTECERA CENTRO COORD 225227S0432318W (CAMPO DOS AFONSOS, RJ) RAI0 1NM RTO (COOR SBR 304) - DLY 0900-2359.
- 2 - D0127/23 - RWY 10/28 CLSD RMK: RWY 10/28 PODERA SER ABERTA SOB DEMANDA DO GERENCIAMENTO DE FLUXO DE TRAFEGO AEREO, MEDIANTE COORDENACAO ENTRE O CENTRO DE GERENCIAMENTO DA NAVEGACAO AEREA (CGNA) E O CENTRO DE OPERACOES RIOGALEAO (COR) - .

INOPERÂNCIAS:

- 1 - Não foram encontradas informações.

METEOROLOGIA:

LOCALIDADE	03/09Z	09/15Z	15/21Z	21/03Z
SBGL	-	-	SHRA	-

GERÊNCIA REGIONAL



Aeródromos e Setores

SBFZ - Fortaleza

SBRF - Recife

SBSV - Salvador

GRÁFICO DE DEMANDA : 05/02/2023 03:00 UTC / 06/02/2023 02:59 UTC:

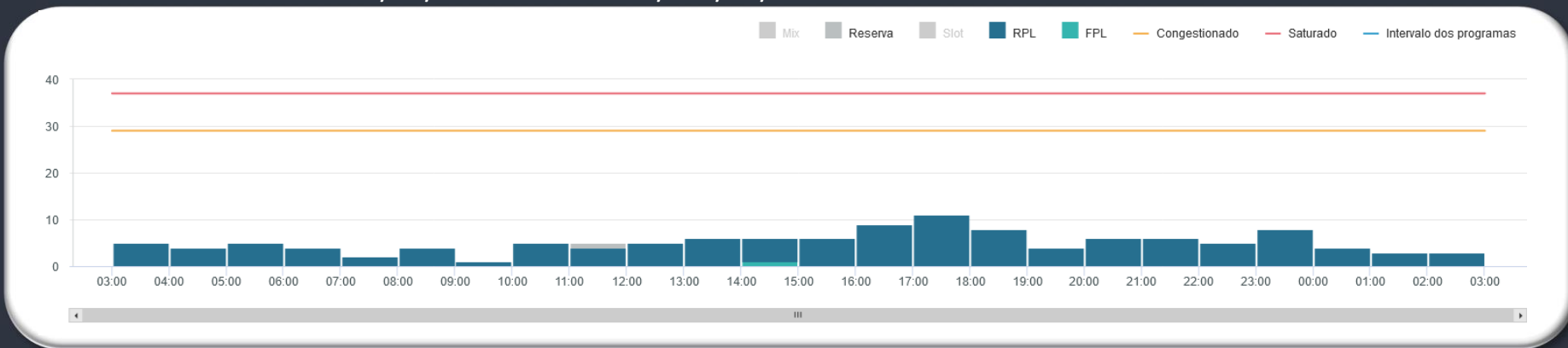

EVENTOS RELEVANTES NO SOLO OU NO ESPAÇO AÉREO:

- 1 - B0105/23 - TWY BRAVO E ALFA BTN TWY LIMA E BRAVO PRB OPS DE ACFT COM ENVERGADURA MENOR OU IGUAL A 36M - JAN 27 1518-1700 1800-2200 JAN 28 TIL FEB 19 DLY 0900-1700 1800-2200.
- 2 - B0104/23 - TWY KILO E PAPA CLSD DEVIDO OBRAS - .
- 3 - B0101/23 - RWY 13 FST 142M CLSD PARA TKOF E RWY 31 ULTIMOS 142M CLSD PARA LDG E TKOF - .
- 4 - B0093/23 - ILS/DME IFO RWY 13 U/S - .

INOPERÂNCIAS:

- 1 - Não foram encontradas informações.

METEOROLOGIA:

LOCALIDADE	03/09Z	09/15Z	15/21Z	21/03Z
SBFZ	-	-	SHRA V	-

GRÁFICO DE DEMANDA : 05/02/2023 03:00 UTC / 06/02/2023 02:59 UTC:

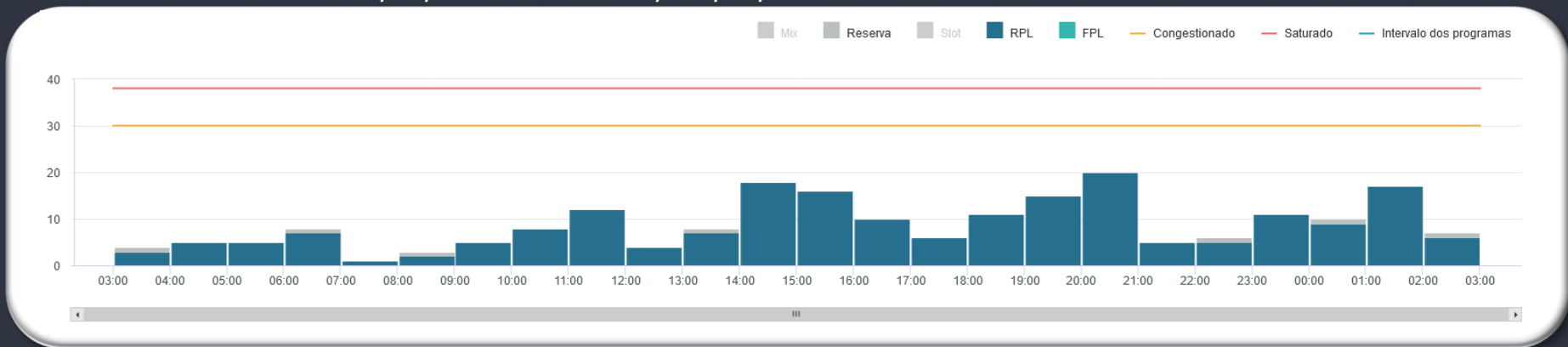

EVENTOS RELEVANTES NO SOLO OU NO ESPAÇO AÉREO:

- 1 - B0103/23 - TWY MIKE CLSD BTN TWY BRAVO E O PONTO DE ESPERA DA THR 18 DEVIDO OBRAS - MON TIL SAT 0430-0930.
- 2 - B2324/22 - TWY MIKE CLSD BTN INTERSECAO DO PATIO 5 E TWY PAPA DEVIDO OBRAS - MON TIL SAT 0430-0930.
- 3 - B2226/22 - TWY BRAVO CLSD DEVIDO OBRAS - MON TIL SAT 0430-0930.
- 4 - B0127/23 - TWY GOLF CLSD DEVIDO DESAGREGACAO DO PAVIMENTO - .
- 5 - B0116/23 - TWY DELTA CLSD BTN THR 36 E TWY ECHO DEVIDO DESAGREGACAO DO PAVIMENTO - .

METEOROLOGIA:

LOCALIDADE	03/09Z	09/15Z	15/21Z	21/03Z
SBRF	-	RA	SHRA	-

INOPERÂNCIAS:

- 1 - Não foram encontradas informações.

GRÁFICO DE DEMANDA : 05/02/2023 03:00 UTC / 06/02/2023 02:59 UTC:

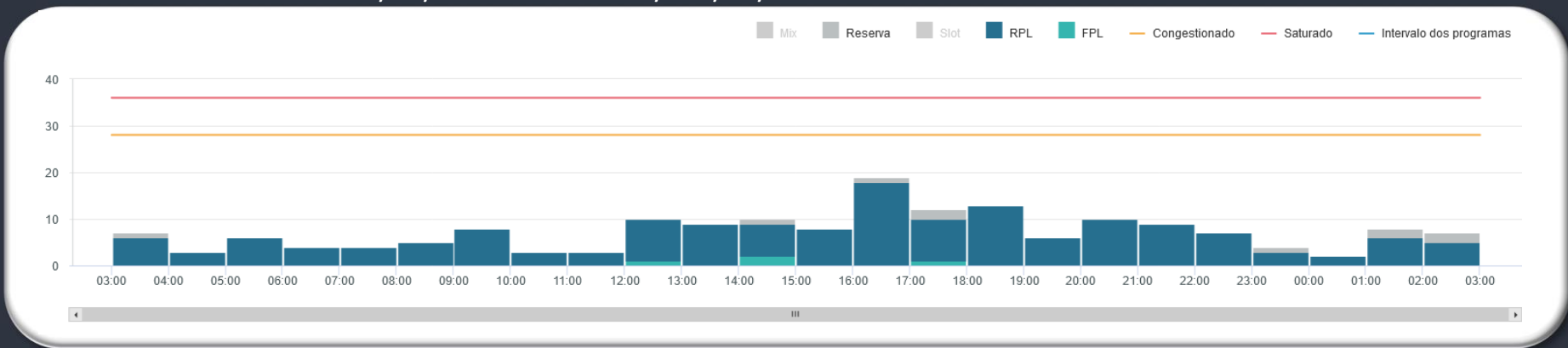

EVENTOS RELEVANTES NO SOLO OU NO ESPAÇO AÉREO:

- 1 - B0033/23 - RWY 10/28 CLSD DEVIDO SER MAINT - JAN 12 17 TIL 26 31 TIL FEB 18 TUE THU SAT 0940-1040 JAN 15 TIL 29 SUN 0940-1140 FEB 7 TIL 11 28 TIL MAR 04 07 TIL 11 0330-0830.
- 2 - B0049/23 - RWY 17/35 CLSD DEVIDO SER MAINT - DLY 0330-0830.

METEOROLOGIA:

LOCALIDADE	03/09Z	09/15Z	15/21Z	21/03Z
SBSV	-	-	-	-

INOPERÂNCIAS:

- 1 - Não foram encontradas informações.

GERÊNCIA REGIONAL

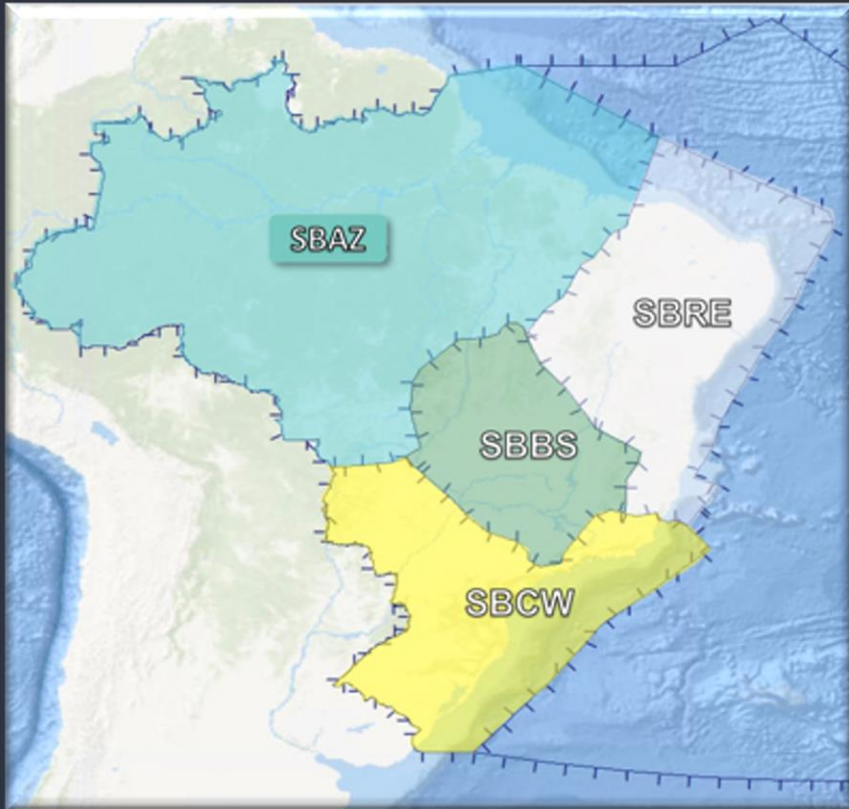

Aeródromos e Setores

SBBE - Belém

GRÁFICO DE DEMANDA : 05/02/2023 03:00 UTC / 06/02/2023 02:59 UTC:

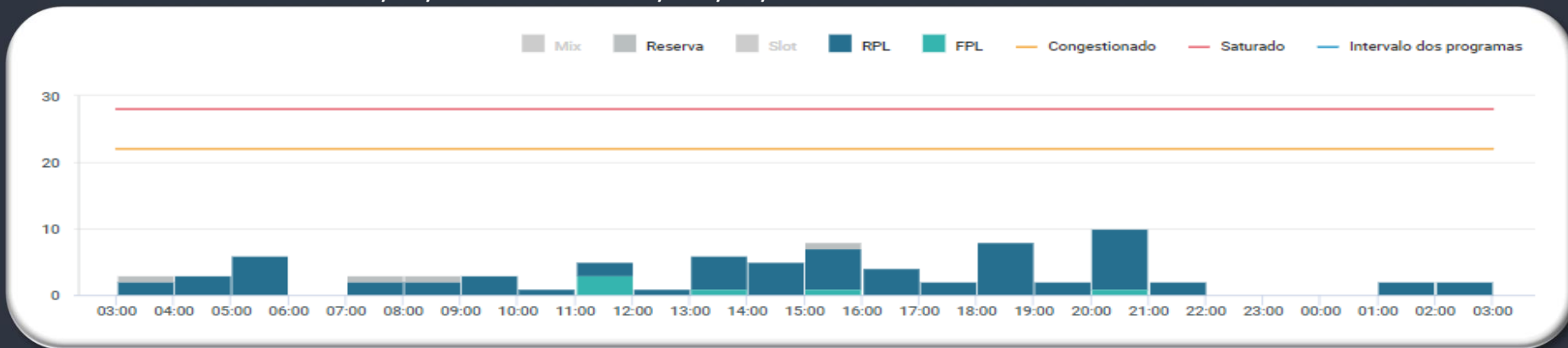

EVENTOS RELEVANTES NO SOLO OU NO ESPAÇO AÉREO:

- 1 - G1563/22 - RWY 02/20 CLSD PARA LDG E TKOF EXC INT COM RWY 06/24. PERMITIDO O TAX DE ACFT - DEC 23 1358-2100 24 TIL 31 JAN 20 TIL FEB 28 0900-2100.
- 2 - G0091/23 - RWY 06/24 EXC INT COM RWY 02/20 CLSD PARA LDG E TKOF DEVIDO OBRAS. PERMITIDO TAX DE ACFT - MON TIL SAT 2100-2359.

METEOROLOGIA:

LOCALIDADE	03/09Z	09/15Z	15/21Z	21/03Z
SBBE	-	-	TSRA	-

INOPERÂNCIAS:

- 1 - Não foram encontradas informações.

GEIV

DATA	ACFT	INSPEÇÃO	DEP
05/02	GEIV 3603	PAPI RWY10 SBGR	DEP SBSP 11:30

**GERENCIAR
PARA QUE
TODOS
POSSAM VOAR**