



# BRIEFING OPERACIONAL

## 29/06/2024



# BRIEFING METEOROLÓGICO DIÁRIO



## RESTRIÇÕES:

TETO: SBCT

VISIBILIDADE: NIL

TETO E VISIBILIDADE: SBBV

## CONDIÇÕES ATUAIS:

-  VFR: Vis  $\geq$  5.000 m e Teto  $\geq$  1.500 ft
-  IFR: 5.000 m  $>$  Vis  $\geq$  1.500 m e 1.500 ft  $>$  Teto  $\geq$  600 ft
-  ABX MIN: Vis  $<$  1.500 m e Teto  $<$  600 ft



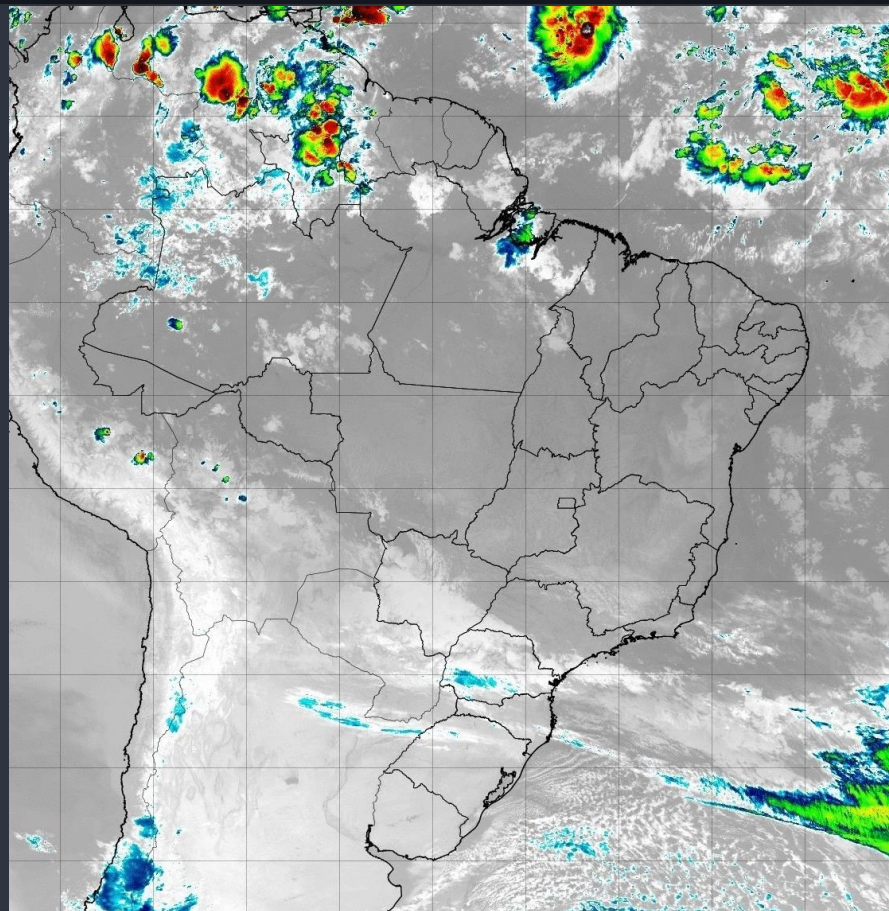

# BRIEFING METEOROLÓGICO DIÁRIO

IMAGEM DE SATÉLITE



# BRIEFING METEOROLÓGICO DIÁRIO

## DESCARGAS ELÉTRICAS

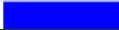
Tempo	Cor
15 min até Agora	
30 min até 15 min	
45 min até 30 min	
60 min até 45 min	

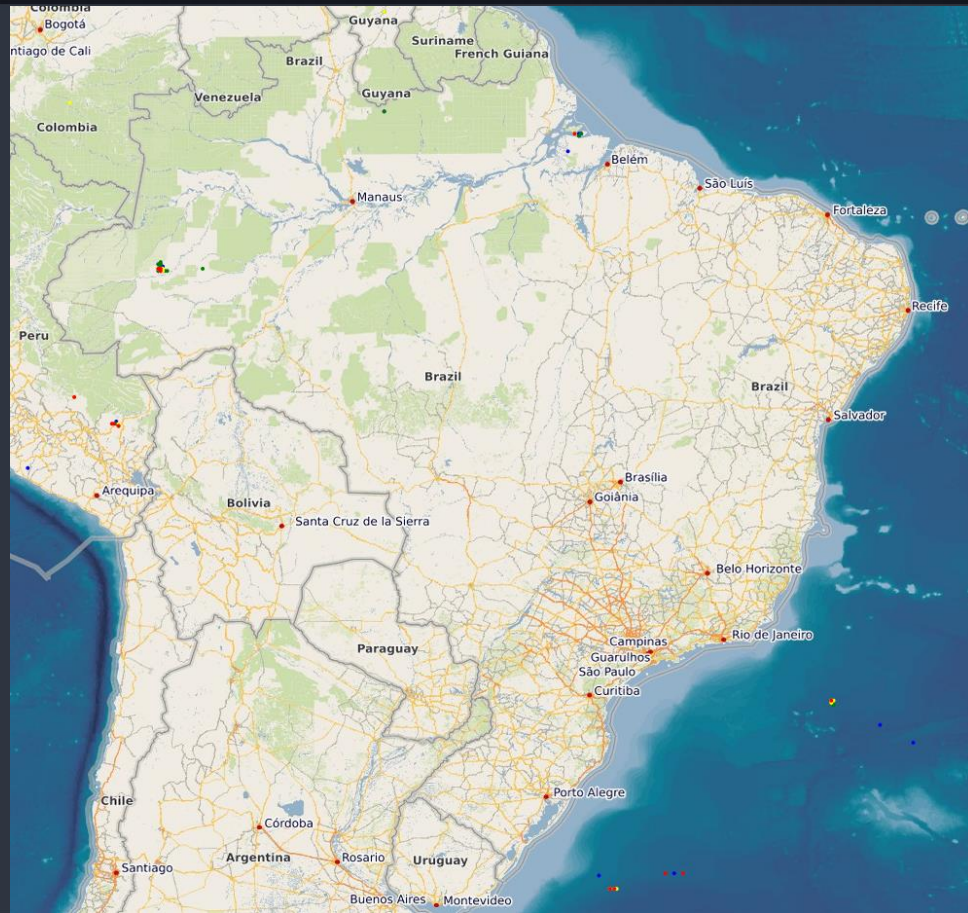

# BRIEFING METEOROLÓGICO DIÁRIO

**MODELAGEM**  
**ÁREA TUBULÃO**  
**29/06/2024 18Z**

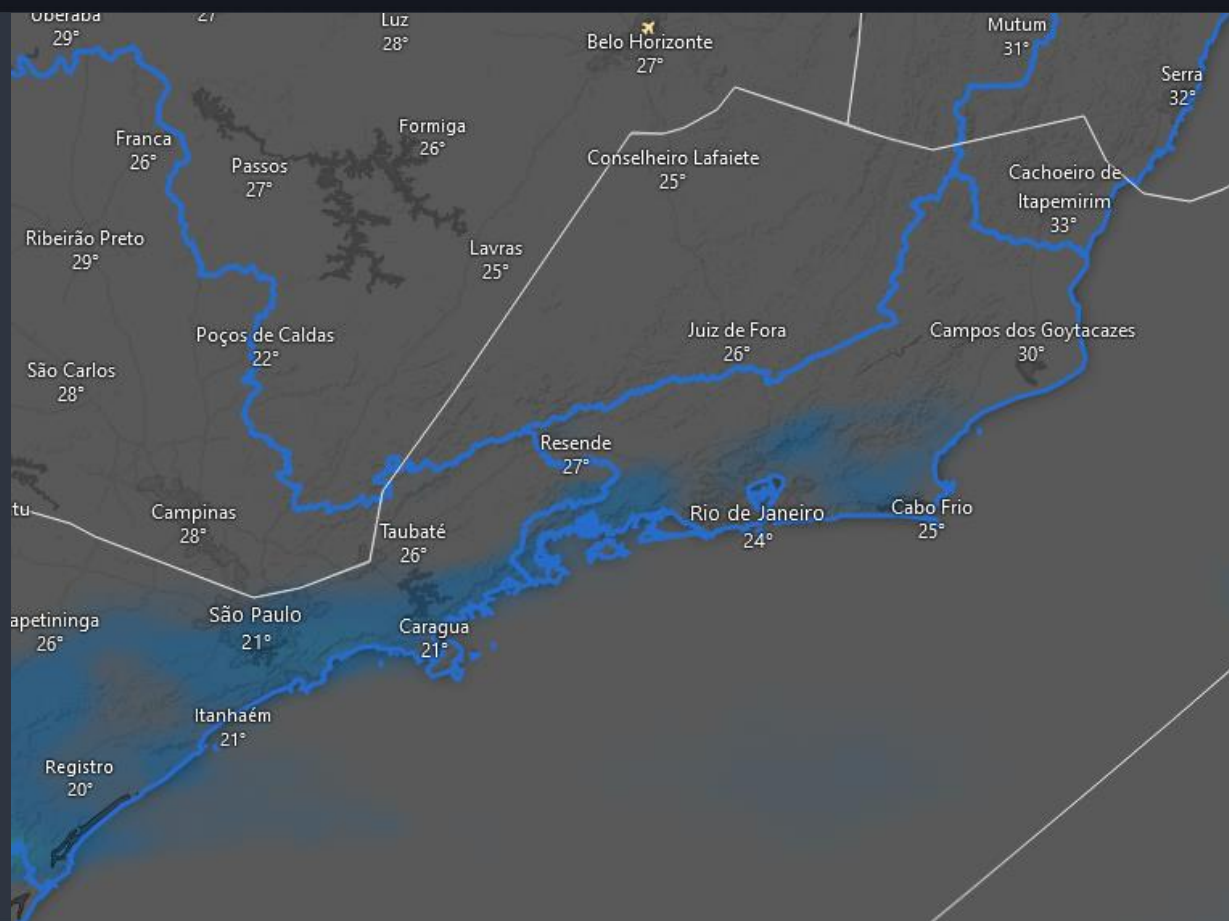

# BRIEFING METEOROLÓGICO DIÁRIO

FIR - AZ	EG	BE	BV	MQ
MANHÃ			RA T/V	
TARDE		TS		TS
NOITE				
MANHÃ				

FIR - AZ	SL	SN	PV	RB	CY
MANHÃ					
TARDE	SHRA				
NOITE					
MANHÃ					

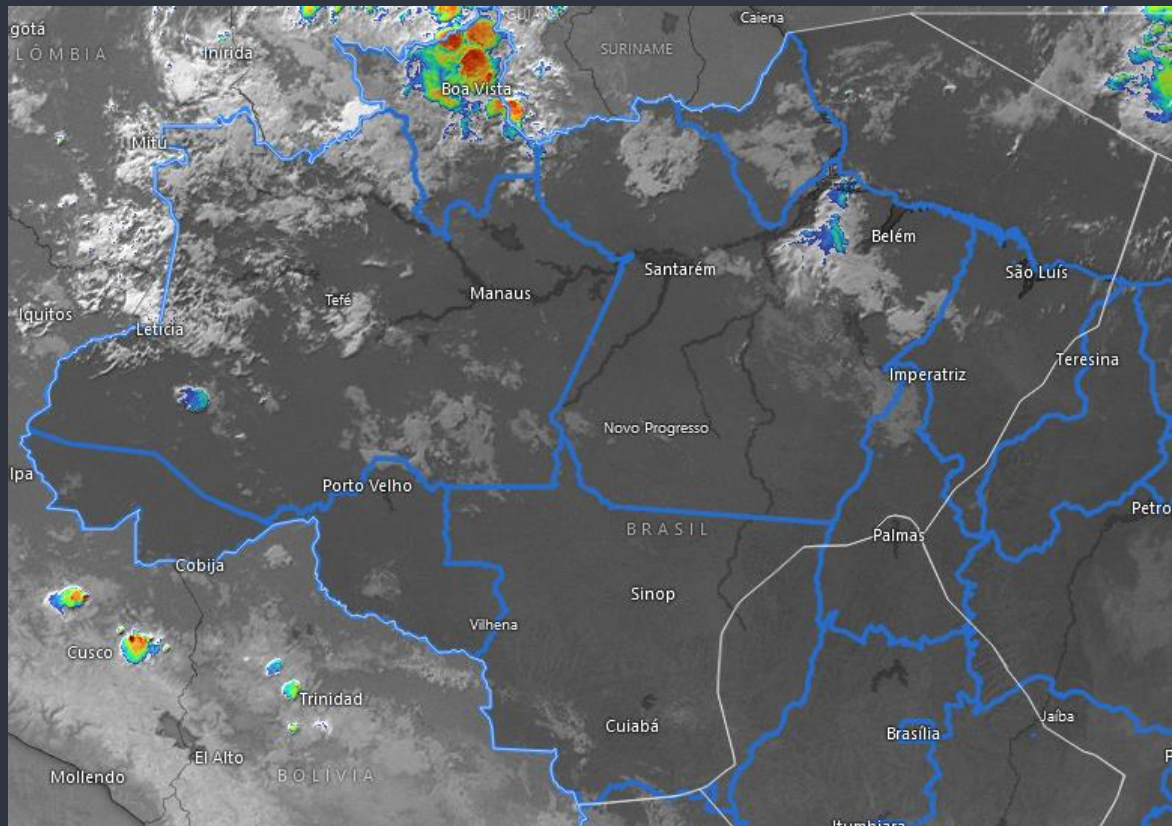

# BRIEFING METEOROLÓGICO DIÁRIO

FIR - RE	FZ	RF	SV	VT
MANHÃ				
TARDE				
NOITE		RA		
MANHÃ				

FIR - BS	BR	GO	BH	CF	KP
MANHÃ					
TARDE					
NOITE					
MANHÃ					

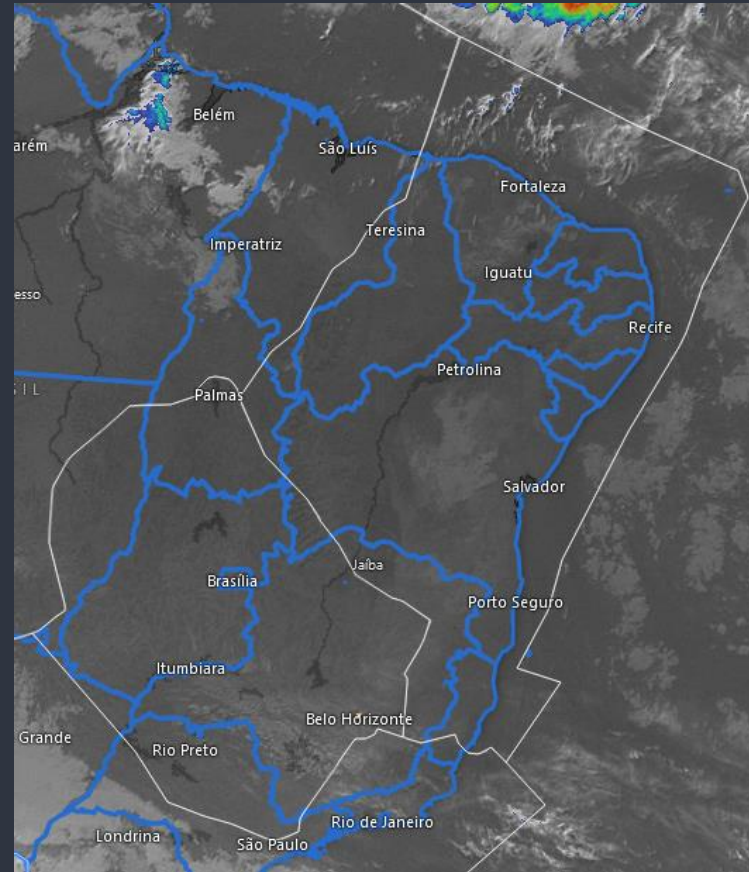

# BRIEFING METEOROLÓGICO DIÁRIO

FIR - CW	GR	SP	GL	RJ	CG
MANHÃ					
TARDE					
NOITE	RA T/V	RA T/V	RA T/V	RA T/V	RA
MANHÃ	RA T/V	RA T/V	RA T/V	RA T/V	RA

FIR - CW	CT	FI	FL	JV	NF	CO
MANHÃ	T					
TARDE	T					
NOITE						
MANHÃ						

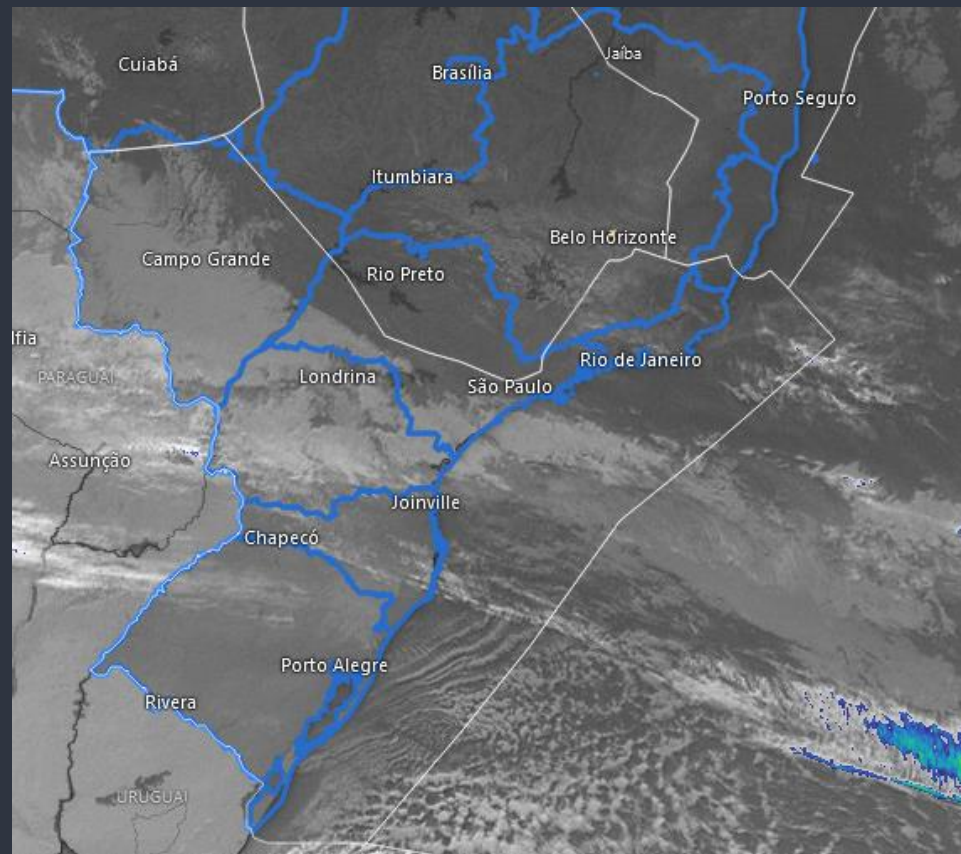



# BRIEFING METEOROLÓGICO DIÁRIO

SIGMET

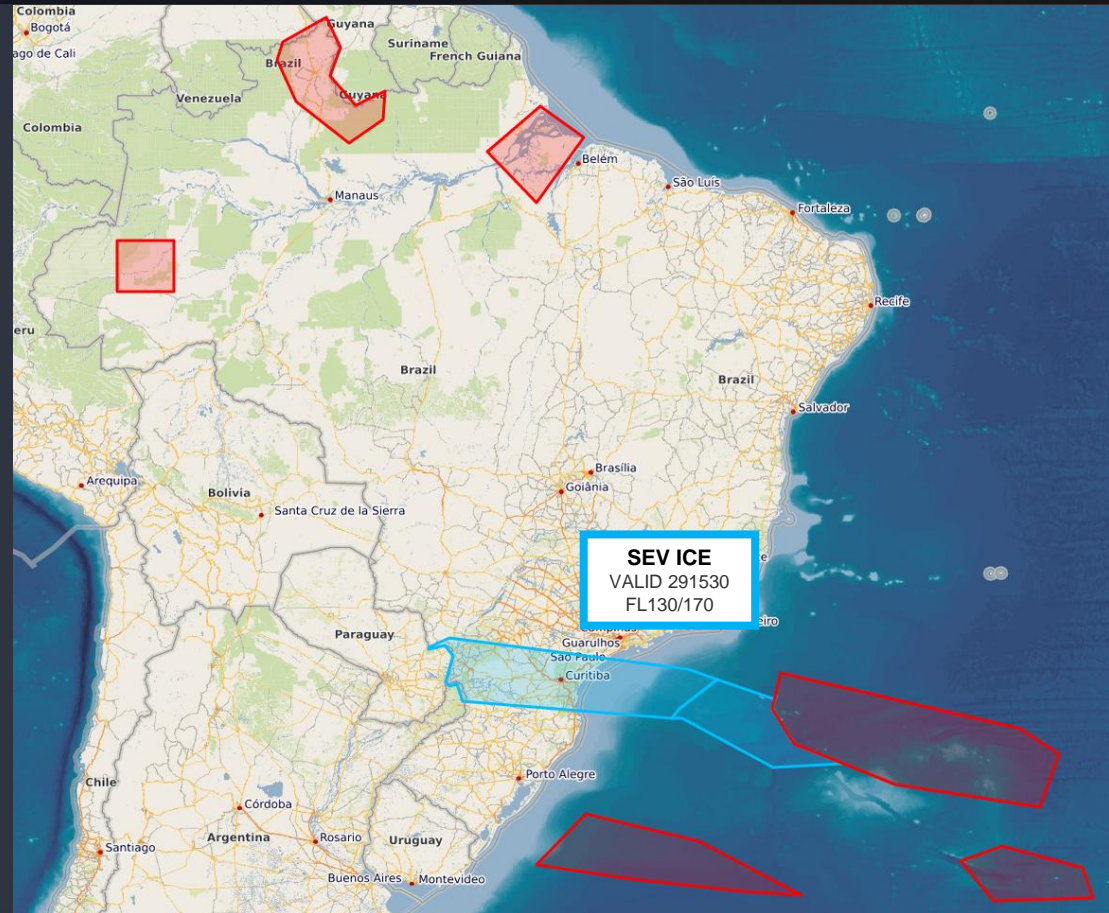

# MÉDIA DE ATRASOS



Filtros

Aeródromo:

Nacional

Data Realizado:

29/06/2024

Hora Realizado:

(Todos)

Evento:

(Todos)

Cia Aérea:

(Todos)

Indicador de Atrasos em 30 minutos



Qtd Atrasos **54** Índice **6,77%**

Quantidade de Pouso e Decolagem e Média de Atrasos

31 **7,11%** 23 **6,35%**

Planejados x Realizados

Planejamento do Dia 1.922 1.746 3.668  
Adiantamentos 30min 17 1 18  
Realizados 436 362 798

Atrasos por Aeródromo

AD	ARR	%	DEP	%	Total	%	Mov.
SBGR	7	6,73%	12	19,67%	19	11,52%	165
SBSP	0	0,00%	0	0,00%	0	0,00%	63
SBBR	3	6,98%	0	0,00%	3	5,26%	57
SBCF	1	3,13%	0	0,00%	1	1,92%	52
SBKP	3	10,00%	3	16,67%	6	12,50%	48
SBGL	1	3,70%	0	0,00%	1	2,27%	44
SBEG	1	5,26%	2	8,70%	3	7,14%	42
SBRF	3	14,29%	0	0,00%	3	7,50%	40
SBFZ	2	11,76%	2	12,50%	4	12,12%	33
SBBE	2	13,33%	2	12,50%	4	12,90%	31
SBCT	0	0,00%	0	0,00%	0	0,00%	25
SBGO	7	58,33%	1	9,09%	8	34,78%	23
SBRJ	0	0,00%	0	0,00%	0	0,00%	21
SBVT	0	0,00%	0	0,00%	0	0,00%	18
SBMO	0	0,00%	0	0,00%	0	0,00%	16
SBCY	0	0,00%	0	0,00%	0	0,00%	15
SBFL	0	0,00%	0	0,00%	0	0,00%	13
SBSG	0	0,00%	0	0,00%	0	0,00%	12
SBSL	0	0,00%	0	0,00%	0	0,00%	12
SBJP	0	0,00%	0	0,00%	0	0,00%	10

Atrasos Acima de 30min

Mais Detalhes dos Mov.

Atrasos por Cia Aérea

CIA Aéreas	ARR	%	DEP	%	Total	%	Mov.
AZU	10	7,09%	6	4,88%	16	6,06%	264
TAM	4	3,15%	2	1,98%	6	2,63%	228
GLO	1	1,06%	2	2,38%	3	1,69%	178
SID	7	41,18%	8	50,00%	15	45,45%	33
CMP	0	0,00%	0	0,00%	0	0,00%	17
TTL	0	0,00%	0	0,00%	0	0,00%	11
AVA	0	0,00%	0	0,00%	0	0,00%	10
PTB	0	0,00%	0	0,00%	0	0,00%	9
ACN	0	0,00%	0	0,00%	0	0,00%	4
TAP	2	66,67%	0	0,00%	2	50,00%	4
UAE	0	0,00%	0	0,00%	0	0,00%	3
CJT	1	100,00%	0	0,00%	1	50,00%	2
AAL	1	50,00%			1	50,00%	2
CLX	1	100,00%	1	100,00%	2	100,00%	2
THY	0	0,00%	1	100,00%	1	50,00%	2
FBZ	1	100,00%	1	100,00%	2	100,00%	2
SKX	0	0,00%	0	0,00%	0	0,00%	2
DLH	0	0,00%			0	0,00%	2
UAL	0	0,00%			0	0,00%	2
BAW	0	0,00%			0	0,00%	2

% Atrasos em 30 minutos e Movimentos Realizados dos Principais Aeródromos

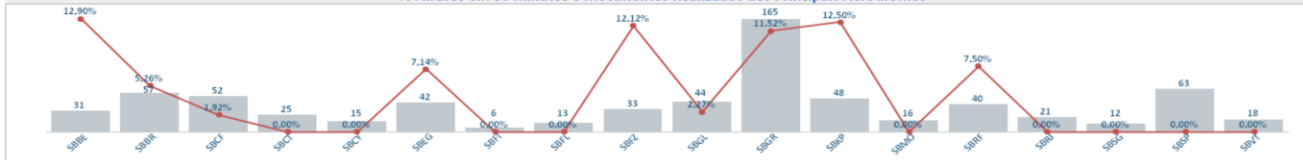

# GERÊNCIA REGIONAL



## Aeródromos e Setores

- SBGR - Guarulhos
- SBSP - Congonhas
- SBGL - Galeão
- SBRJ - Santos Dumont
- SBCO - Canoas

GRÁFICO DE DEMANDA : 29/06/2024 03:00 UTC / 30/06/2024 02:59 UTC:

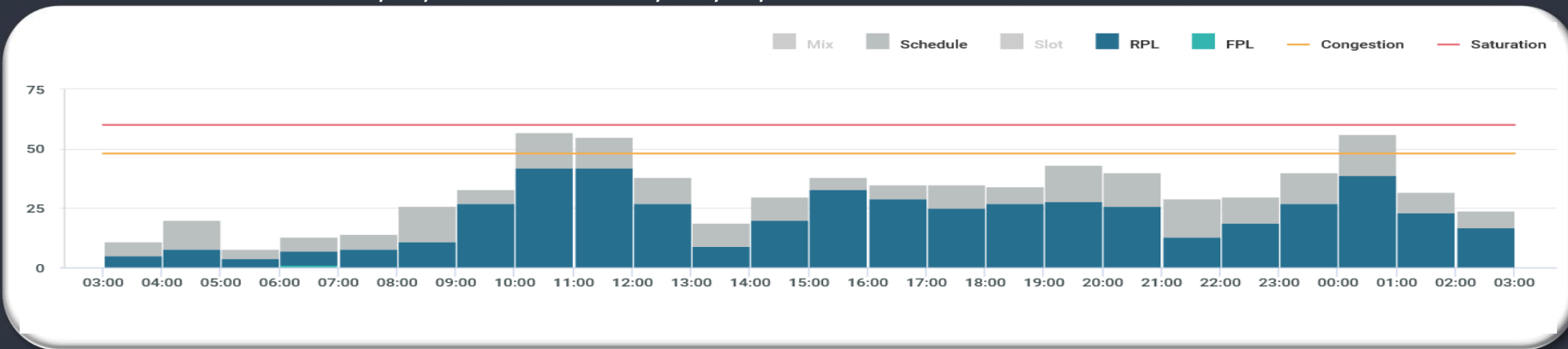

EVENTOS RELEVANTES NO SOLO OU NO ESPAÇO AÉREO:

- 1 - **F2092/24** - PROC CTL FLUXO ACFT DEP SBGR UTILIZANDO RTE ATS Z41, UM423, UL304, UM417, UM775, UL201 E UZ25 DEVERAO PCD RTE DCT SBGR-UKBEV-GERTU – **MAY 02 TIL JUL 31 – 2359.**
- 2 - **F2404/24** - **A-CDM** (TOMADA DE DECISAO COLABORATIVA NO AERODROMO) U/S - **MAY 16 TIL AUG 14.**
- 3 - **F2412/24** - AIS - ITEM 19 PROCEDIMENTOS **A-CDM** (TOMADA DE DECISAO COLABORATIVA NO AERODROMO) RETIRADO. REF: AIP SBGR AD 2.20 - **MAY 16 TIL PERM.**

METEOROLOGIA:

LOCALIDADE	03/09Z	09/15Z	15/21Z	21/03Z
SBGR	T			BR T/V

INOPERÂNCIAS:

- 1 - Não foram encontradas informações.

## SBRE.RE12

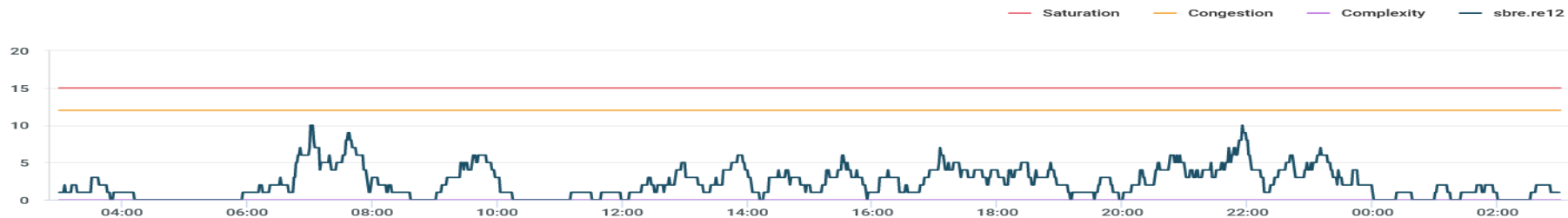

## SBBS\_1 TOTAL

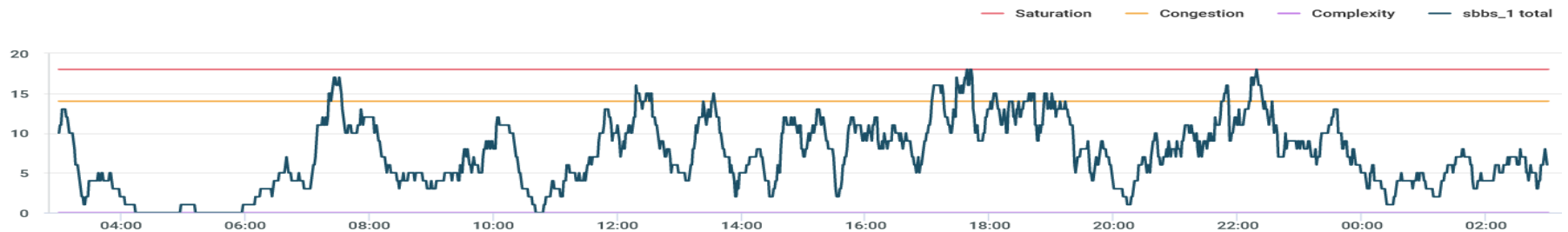

## SBBS.BS05

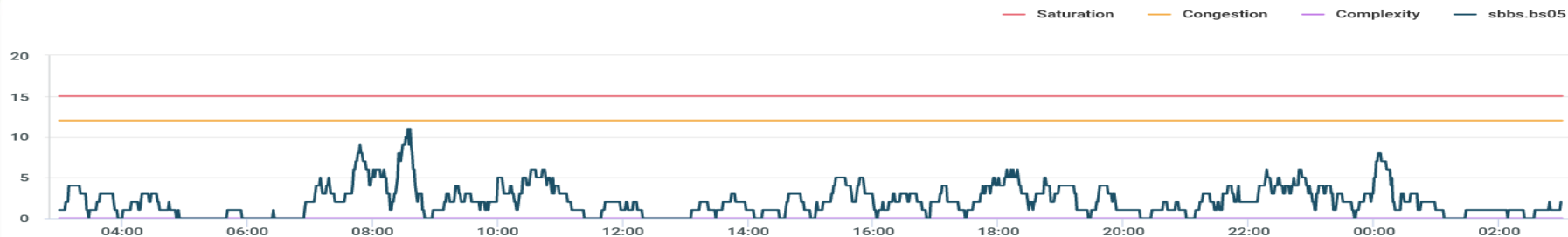

## SBCW.CW10

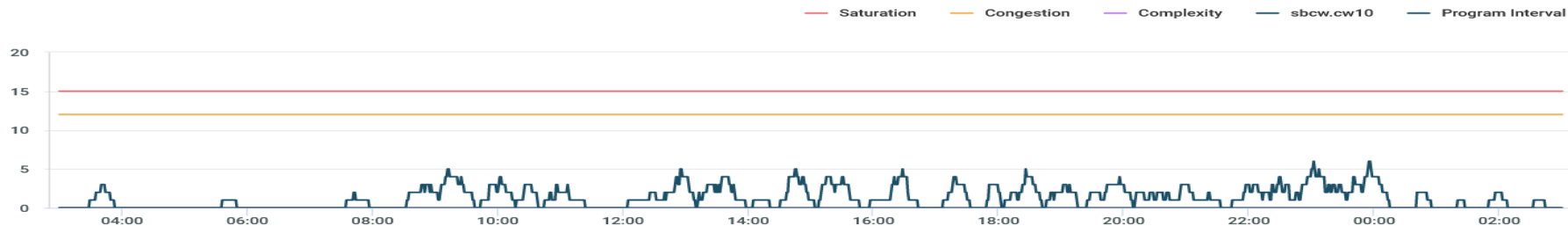

## SBBS.BS06

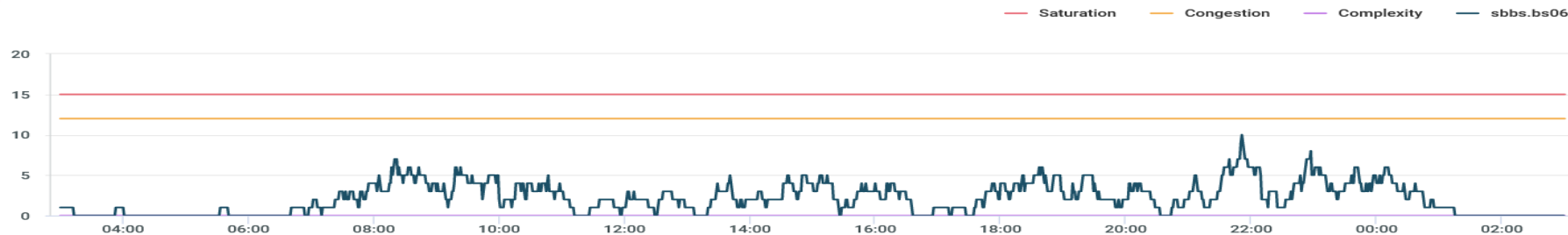

## SBBS.BS08

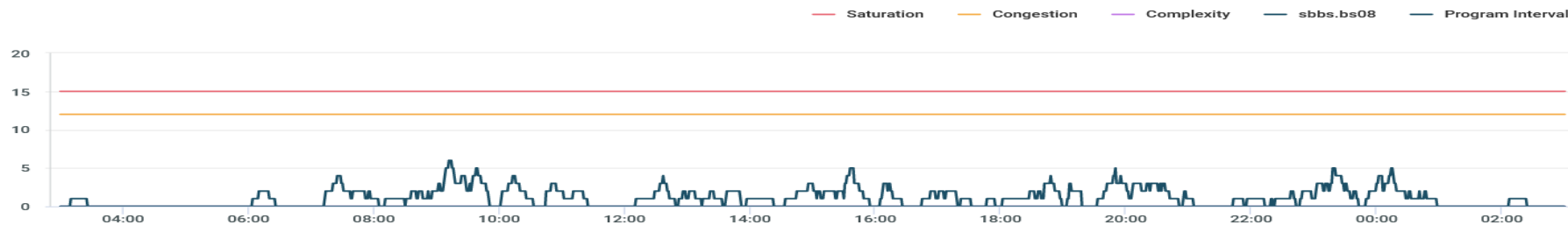

## SBXP.SBXP\_09

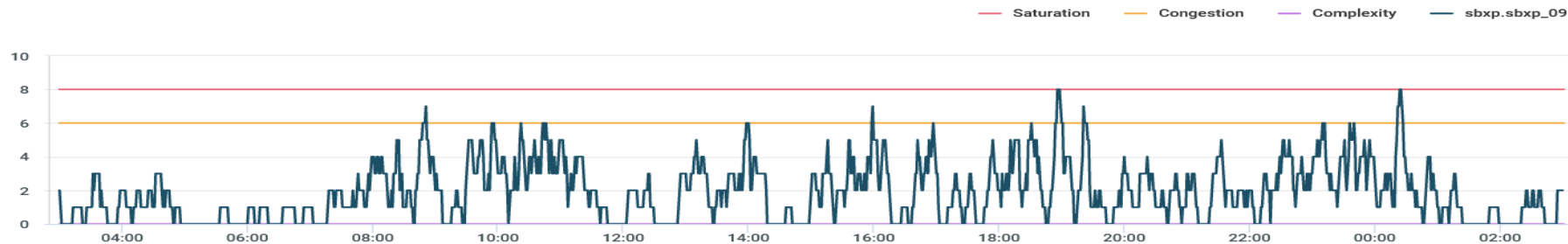

## SBXP.SBXP\_10





GRÁFICO DE DEMANDA : 29/06/2024 03:00 UTC / 29/06/2024 02:59 UTC:

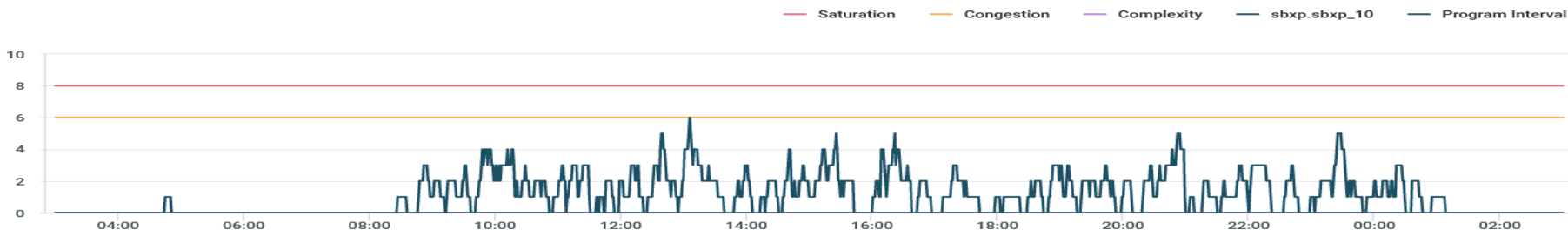
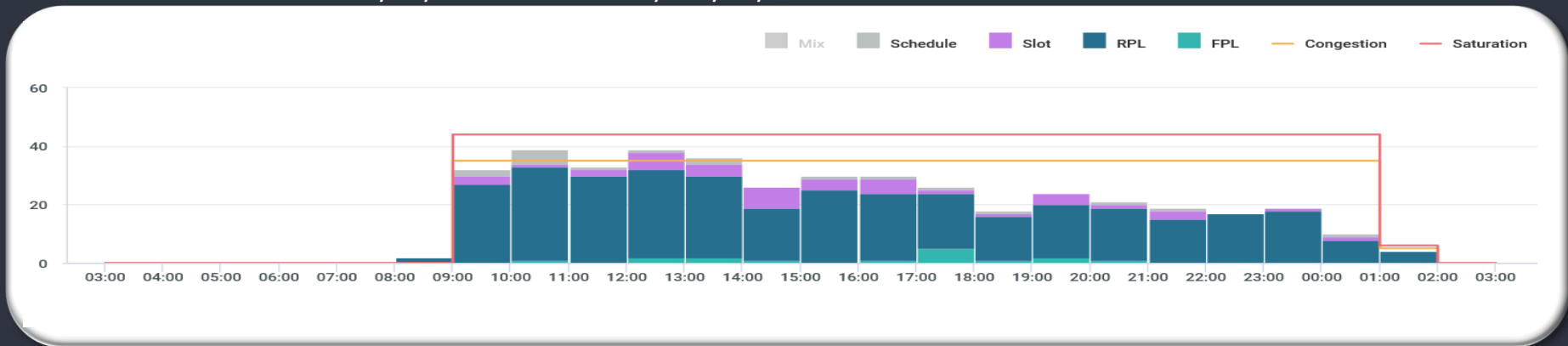

EVENTOS RELEVANTES NO SOLO OU NO ESPAÇO AÉREO:

1 - **E1953/24** - AD COORDENADO - **APR 03 TIL JUL 02 2359**.

METEOROLOGIA:

LOCALIDADE	03/09Z	09/15Z	15/21Z	21/03Z
SBSP	RA T			BR T/V

INOPERÂNCIAS:

1 - Não foram encontradas informações.

GRÁFICO DE DEMANDA : 29/06/2024 03:00 UTC / 29/06/2024 02:59 UTC:

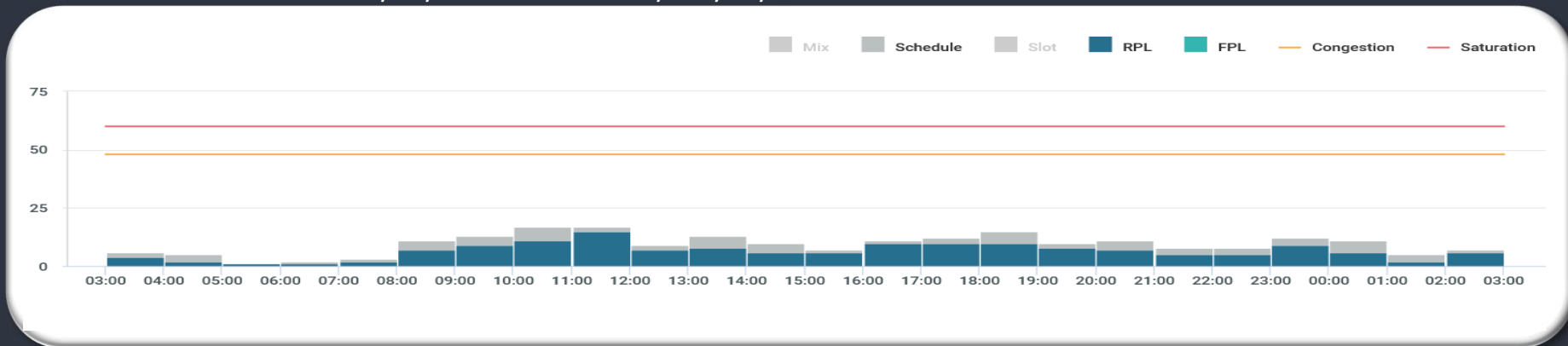

EVENTOS RELEVANTES NO SOLO OU NO ESPAÇO AÉREO:

- 1 - **E3333/24** - PATIO 7 MIL E 8 MIL CLSD DEVIDO OBRAS - MAY 20 TIL JUL 10 2359.
- 2 - **E3334/24** - TWY BRAVO CLSD BTN TWY FOXTROT E TWY GOLF - MAY 20 TIL JUL 10 2359.
- 3 - **E3566/24** - PJE SUBJ AUTH/COOR APP RIO ACONTECERA CENTRO COORD 225227S0432318W (CAMPO DOS AFONSOS, RJ) RAO 1NM RTO (COOR SBR 304). SFC/FL120 - MAY 23/24 TIL AUG 17/18 0900-0259.
- 4 - **E4074/24** - TWY GOLF CLSD EXC PARA ACFT ORGANICAS MIL - JUN 12 TIL SEP 10 2359.
- 5- **E4075/24** - PONTO DE ESPERA DA THR 33 RECUADO 150M PELA TWY HOTEL - JUN 12 TIL SEP 10 2359.

METEOROLOGIA:

LOCALIDADE	03/09Z	09/15Z	15/21Z	21/03Z
SBGL	RA	RA	-	RA

INOPERÂNCIAS:

- 1 - Não foram encontradas informações.

GRÁFICO DE DEMANDA : 29/06/2024 03:00 UTC / 29/06/2024 02:59 UTC:

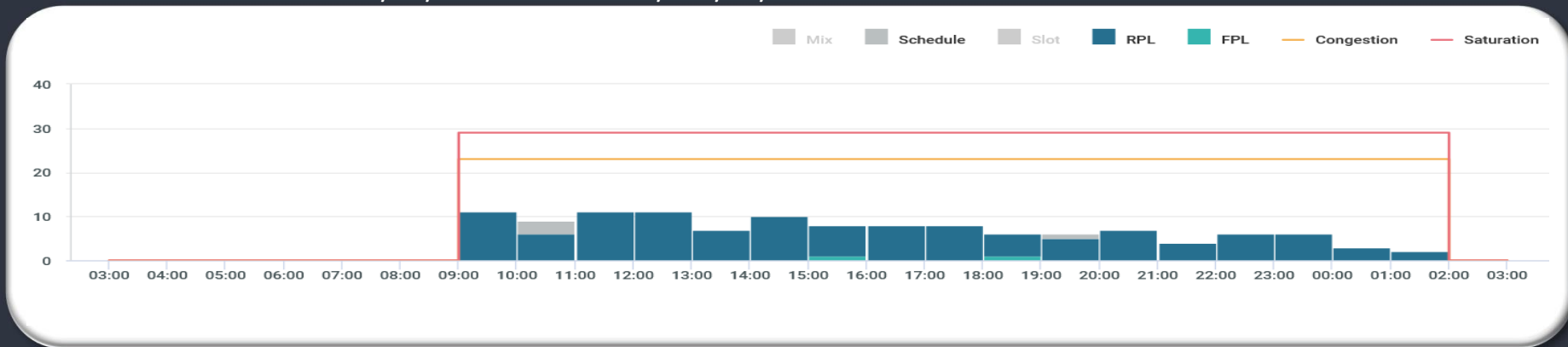

EVENTOS RELEVANTES NO SOLO OU NO ESPAÇO AÉREO:

- 1 – **E4442/24** - OBST MOVEL (EMBARCACOES SEVEN CRUZEIRO/SEVEN RIO/SEVEN SUN/SEVEN WAVES) DESLOCANDO-SE BOCA DA BARRA/ESTALEIRO MAUA/BOCA DA BARRA – **JUN 24 TIL JUL 31 2359.**
- 2 – **E4443/24** - OBST MOVEL (EMBARCACOES SEVEN CRUZEIRO/SEVEN RIO/SEVEN SUN/SEVEN WAVES) DESLOCANDO-SE BOCA DA BARRA/TERMINAL BANIT/BOCA DA BARRA – **JUN 24 TIL JUL 31 2359.**
- 3 - **E3564/24** - PJE SUBJ AUTH/COOR APP RIO ACONTECERA CENTRO COORD 225227S0432318W (CAMPO DOS AFONSOS, RJ) RAI0 1NM RTO (COOR SBR 304). SFC/FL120 - **MAY 23/24 TIL AUG 17/18 0900-0259.**
- 4 – **E4359/24** - OBST MOVEL (EMBARCACAO SEVEN CRUZEIRO) DESLOCANDO-SE BOCA DA BARRA/TERMINAL TRIUNFO/BOCA DA BARRA – **JUN 19 TIL JUL 21 23:00 UTC**

METEOROLOGIA:

LOCALIDADE	03/09Z	09/15Z	15/21Z	21/03Z
SBRJ	RA	RA	-	RA

INOPERÂNCIAS:

1 - Não foram encontradas informações.

GRÁFICO DE DEMANDA : 29/06/2024 03:00 UTC / 29/06/2024 02:59 UTC:

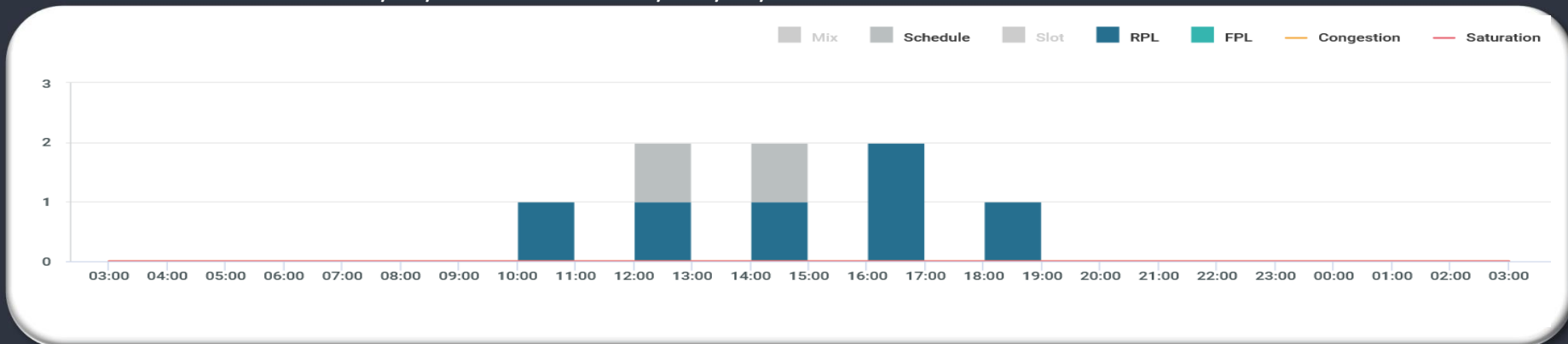

EVENTOS RELEVANTES NO SOLO OU NO ESPAÇO AÉREO:

- 1 - **E3433/24** - ATZ CANOAS ACT WI. GND/2500FT AMSL - **MAY 17 TIL JUN 30 2359.**
- 2 - **E4222/24** - AD ACFT AVIACAO GERAL E TAXI AEREO, INCLUINDO ASAS ROTATIVAS, COM DEST OU ALTN SBCO DEVERAO EFETUAR COOR PREVIA COM O OFICIAL DE PERMANENCIA OPERACIONAL PELO TEL (51) 99323-2704 COM MNM 3 HR DE ANTECEDENCIA - **JUN 13 TIL SET 09 2300.**
- 3 - **E3734/24** - APP PORTO ALEGRE OPR FREQ 129.60MHZ, 123.05MHZ E 120.75MHZ. FREQ BACKUP 134.80MHZ - **MAY 28 TIL JUL 31 2359.**
- 4 - **E4340/24** - AREA PERIGOSA TEMPORARIAMENTE (MISSAO HUMANITARIA) - **JUN 19 TIL JUL 19 2359.**
- 5 - **E4067/24** - O SETOR 4 ESTA COMPREENDIDO LATERALMENTE PELAS RDL 217 A 127 DO VOR COA NO SENTIDO ANTI-HORARIO TIL 30NM DO VOR COA, EXCLUINDO A CTR PORTO ALEGRE E A ATZ BELEM NOVO. GND/4000FT AMSL - **JUN 10 TIL JUN 30.**
- 6 - **E4283/24** - TWY FOXTROT CLSD BTN TWY DELTA E TWY ECHO DEVIDO PRKG DE HEL - **JUN 17 TIL AUG 17 2300.**

METEOROLOGIA:

LOCALIDADE	03/09Z	09/15Z	15/21Z	21/03Z
SBCO	-	-	-	-

INOPERÂNCIAS:

- 1 - Não foram encontradas informações.

# GERÊNCIA REGIONAL



## Aeródromos e Setores

**SBIL - JORGE AMADO**  
**SBTC- Comandatuba**

GRÁFICO DE DEMANDA : 29/06/2024 03:00 UTC / 29/06/2024 02:59 UTC:

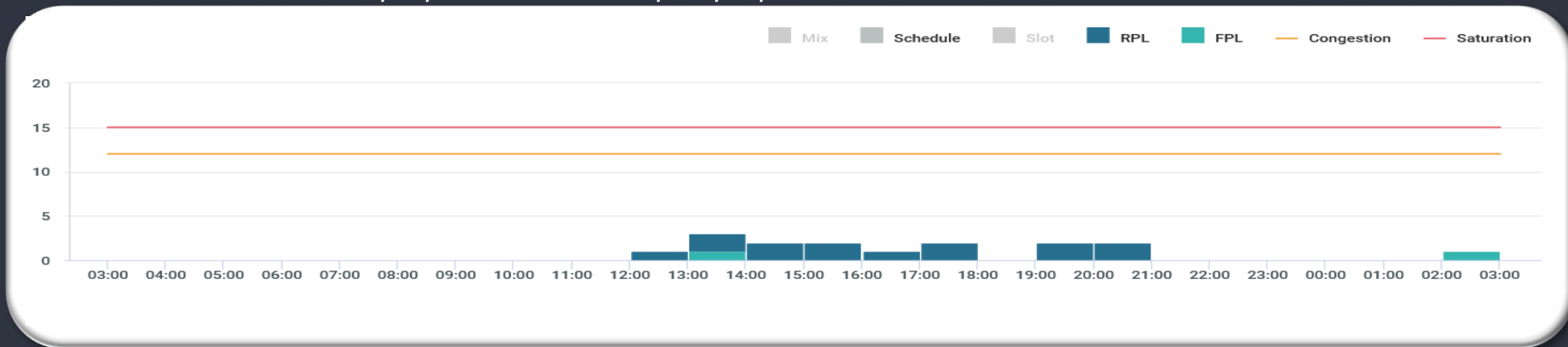

EVENTOS RELEVANTES NO SOLO OU NO ESPAÇO AÉREO:

1 - Não foram encontradas informações.

METEOROLOGIA:

LOCALIDADE	03/09Z	09/15Z	15/21Z	21/03Z
SBIL	-	-	-	-

INOPERÂNCIAS:

1 - Não foram encontradas informações.

GRÁFICO DE DEMANDA : 29/06/2024 03:00 UTC / 29/06/2024 02:59 UTC:

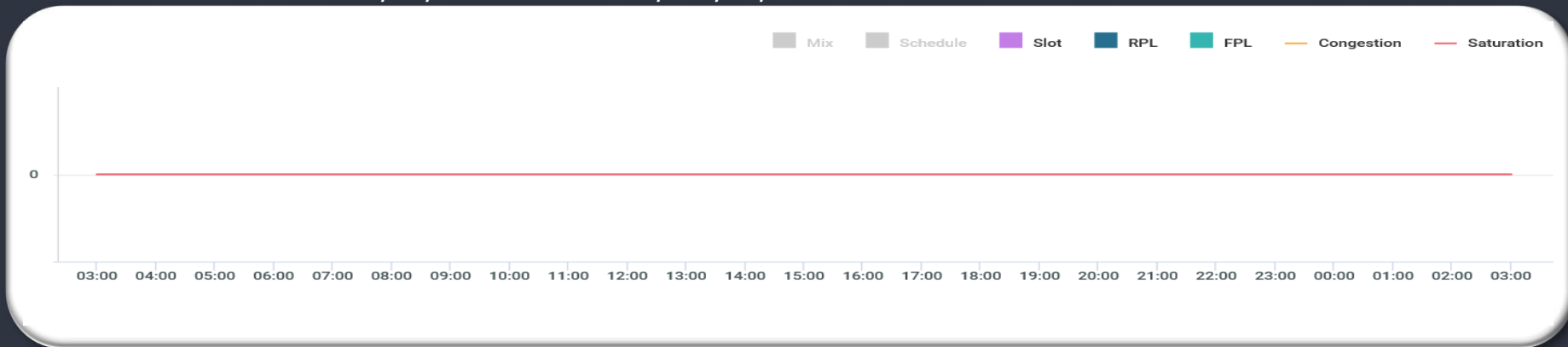

EVENTOS RELEVANTES NO SOLO OU NO ESPAÇO AÉREO:

- EVENTO **ANEA COTTON DINNER EM COMANDATUBA**.
- PERÍODO: **JUN 27 TIL 30**.
- **SBWL (TMA-Ilhéus) – N.ref, 3 - N.pico 4 (Operação convencional)**.
- OBS: Embora a demanda de SBTC não apresente desbalanceamento no campo Pré-Tático, sugere-se que sejam efetuadas atualizações da demanda no campo Tático, pois devido ao evento, poderá ocorrer incremento na demanda na TMA-Ilhéus e no aeródromo de SBTC, contribuindo para um possível desbalanceamento, sobretudo com a inserção de voos FPL.

METEOROLOGIA:

LOCALIDADE	03/09Z	09/15Z	15/21Z	21/03Z
SBTC	-	-	-	-

INOPERÂNCIAS:

1 - Não foram encontradas informações.

## SBWL.SBWL 01

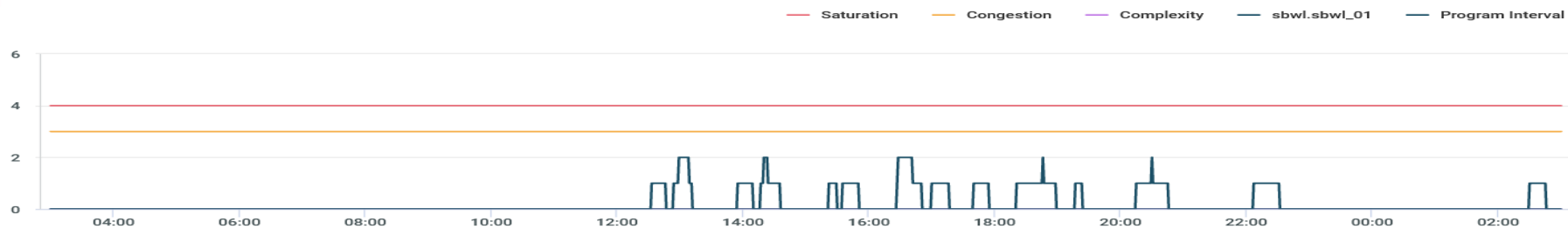



# GEIV

DATA	GEIV	INSPEÇÃO	DEP
29/06/2024	GEIV 53	IAC BARO RWY 09 (SBAC) IAC BARO RWY 27 (SBAC) RESTAB PAPI RWY 16L (SBNT) RESTAB PAR RWY 34R (SBNT)	(DEP 12:00Z SBFZ)
29/06/2024	GEIV 52	ILS IUC (SBGR) IAC RNP X RWY 10R (SBGR)	(DEP 12:00 SBRJ)





# GERENCIAR PARA QUE TODOS POSSAM VOAR

