



BRIEFING OPERACIONAL

16/10/2024



BRIEFING METEOROLÓGICO DIÁRIO



RESTRIÇÕES:

TETO: SBCO, SBCT, SBPS

VISIBILIDADE: NIL

TETO E VISIBILIDADE: NIL

CONDIÇÕES ATUAIS:

-  VFR: Vis \geq 5.000 m e Teto \geq 1.500 ft
-  IFR: 5.000 m $>$ Vis \geq 1.500 m e 1.500 ft $>$ Teto \geq 600 ft
-  ABX MIN: Vis $<$ 1.500 m e Teto $<$ 600 ft



BRIEFING METEOROLÓGICO DIÁRIO

IMAGEM DE SATÉLITE

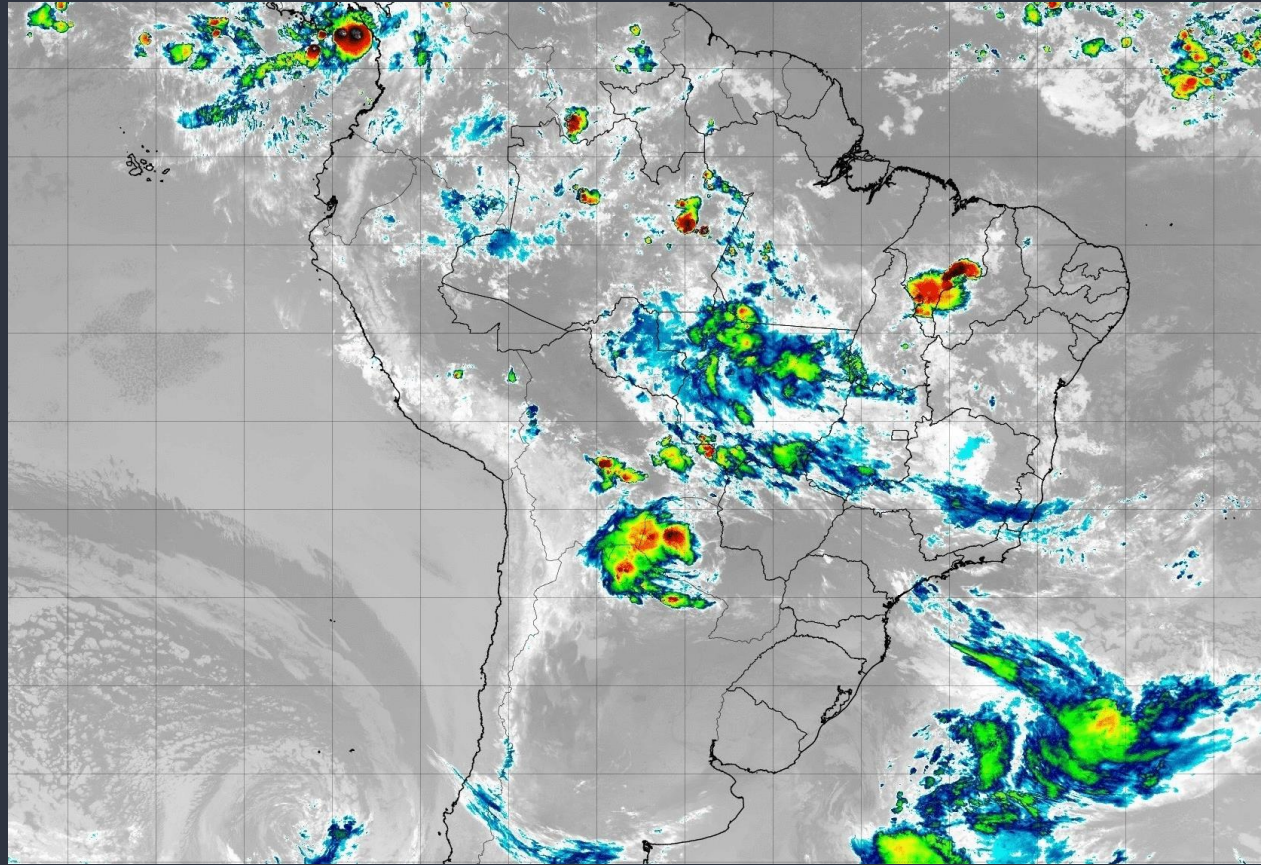

BRIEFING METEOROLÓGICO DIÁRIO

DESCARGAS ELÉTRICAS

Tempo	Cor
15 min até Agora	Red
30 min até 15 min	Yellow
45 min até 30 min	Green
60 min até 45 min	Blue

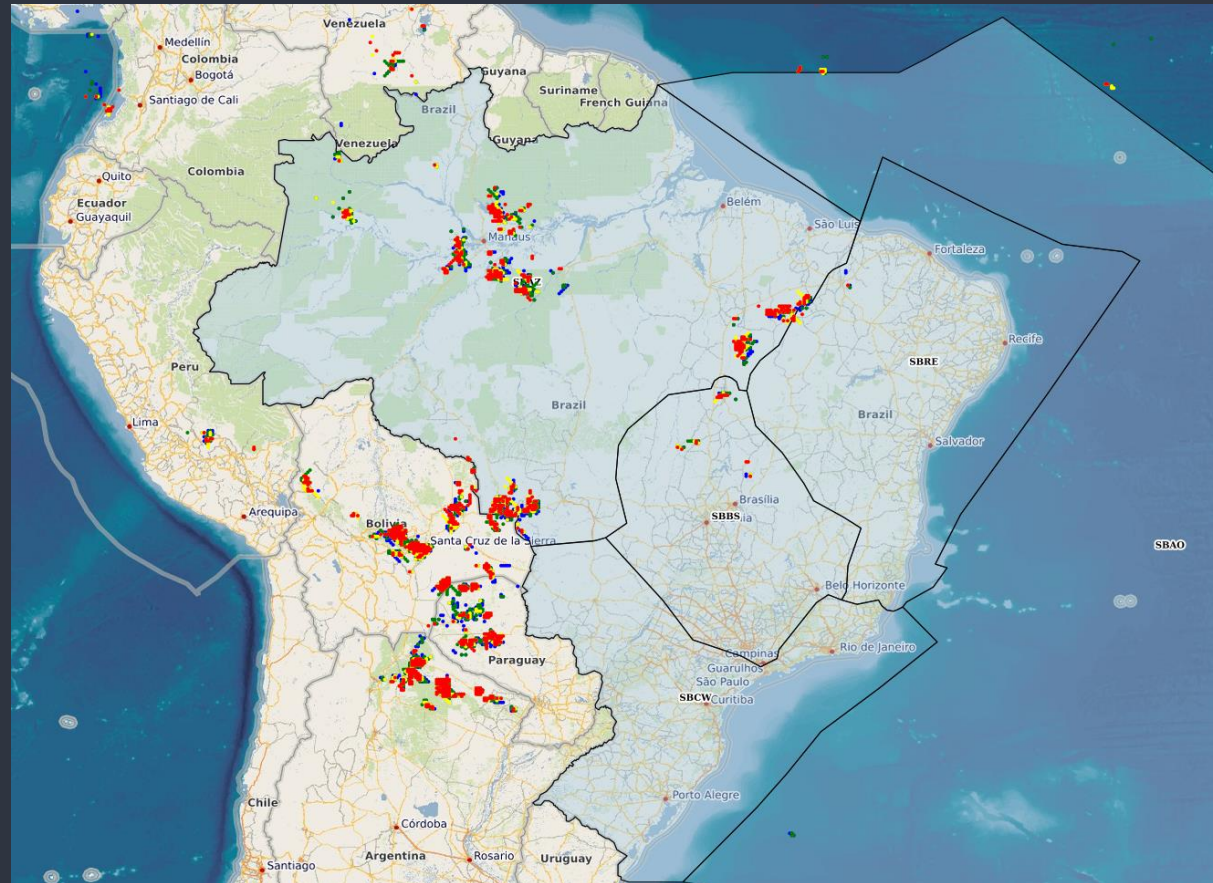

BRIEFING METEOROLÓGICO DIÁRIO

SIGMET

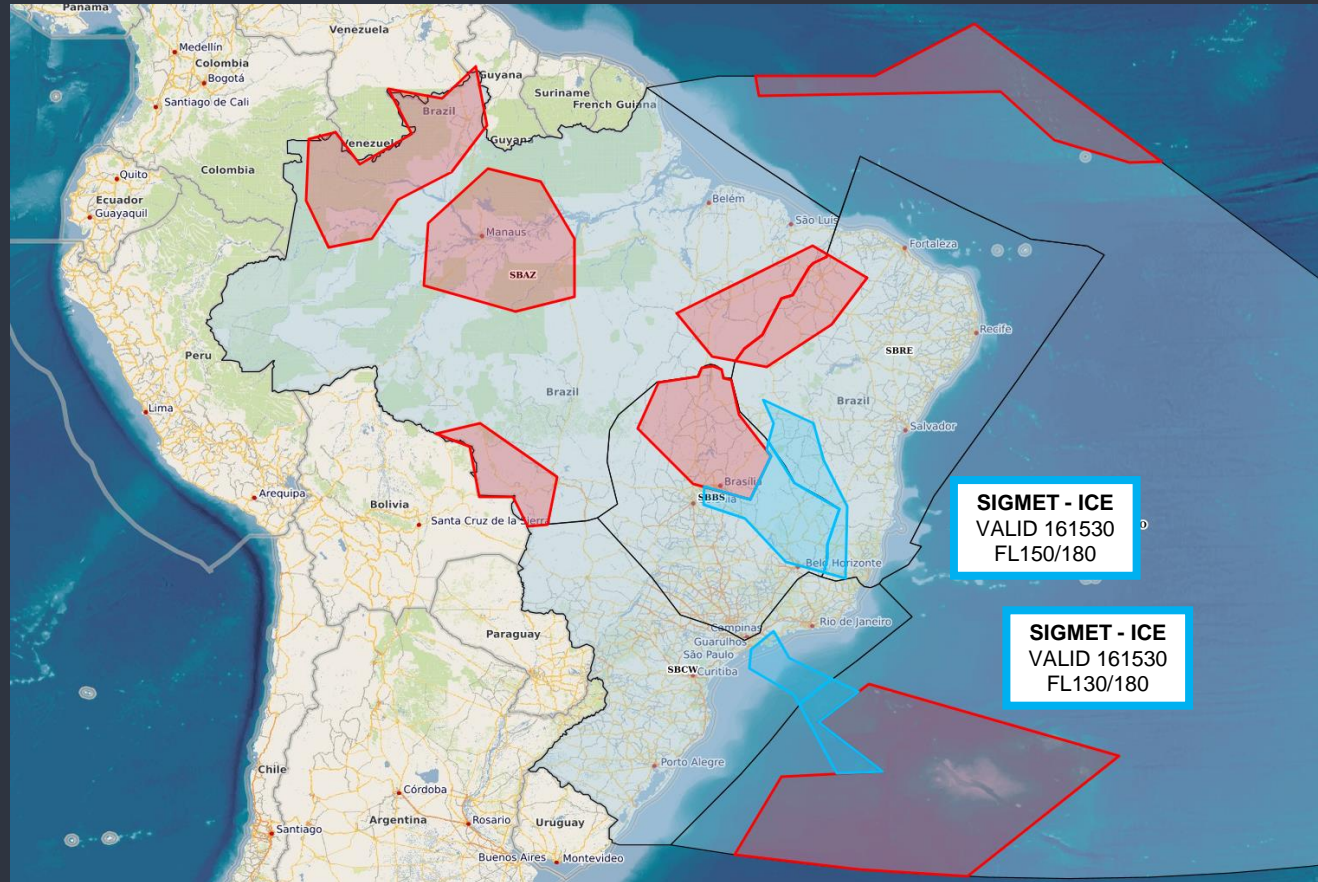

BRIEFING METEOROLÓGICO DIÁRIO

MODELAGEM ÁREA TUBULÃO

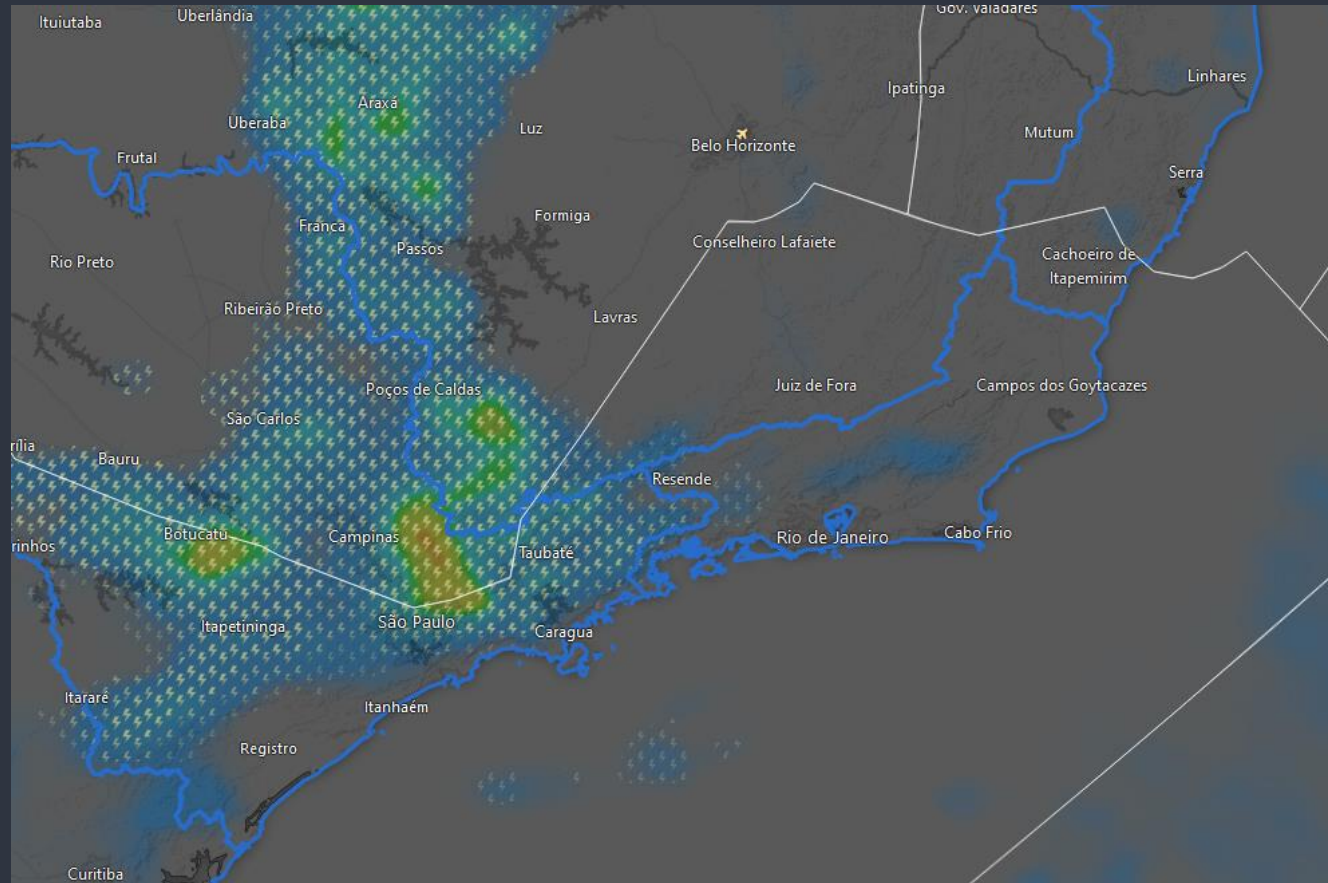

BRIEFING METEOROLÓGICO DIÁRIO

FIR - AZ	EG	BE	BV	MQ
MANHÃ	TSRA			
TARDE	TSRA	SHRA		
NOITE	SHRA			
MANHÃ			SHRA	

FIR - AZ	SL	SN	PV	RB	CY
MANHÃ					
TARDE	SHRA	SHRA	TSRA		TSRA
NOITE		TSRA	SHRA	SHRA	TS
MANHÃ					

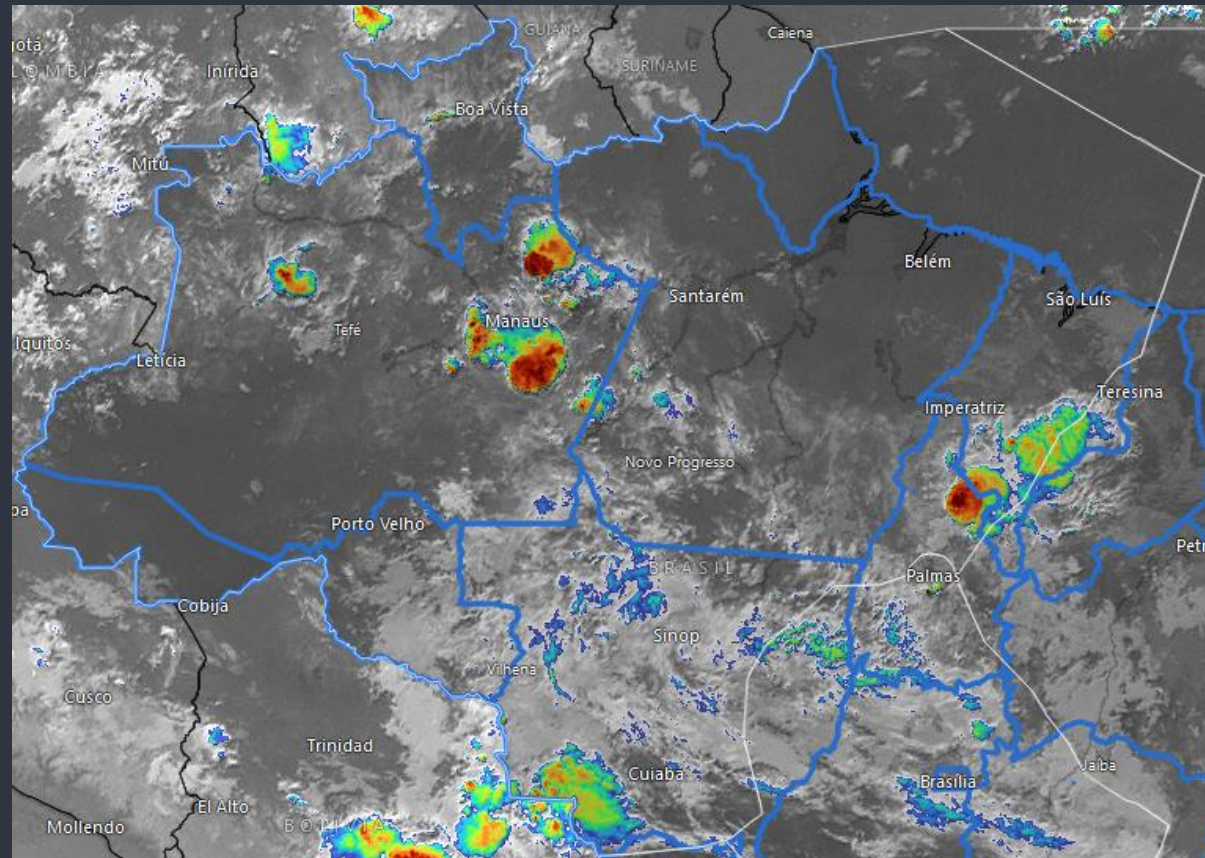

BRIEFING METEOROLÓGICO DIÁRIO

FIR - RE	FZ	RF	SV	VT
MANHÃ	VNT 20KT	SHRA	SHRA	
TARDE	VNT 20KT		SHRA	
NOITE				
MANHÃ			SHRA	

FIR - BS	BR	GO	BH	CF	KP
MANHÃ					
TARDE	TSRA	TSRA			TSRA
NOITE	TSRA	TSRA			SHRA
MANHÃ					BR TV

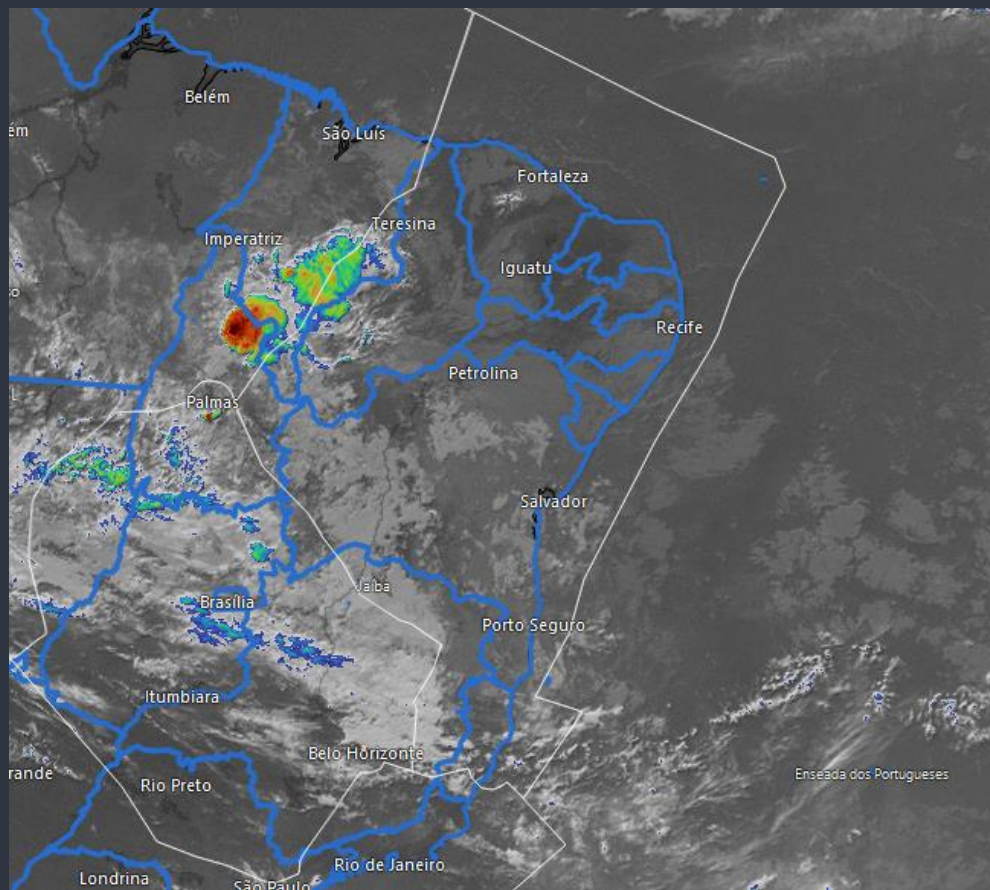

BRIEFING METEOROLÓGICO DIÁRIO

FIR - CW	GR	SP	GL	RJ	CG
MANHÃ					
TARDE	TSRA	TSRA			
NOITE	T	T			
MANHÃ	FG T/V	BR T/V			

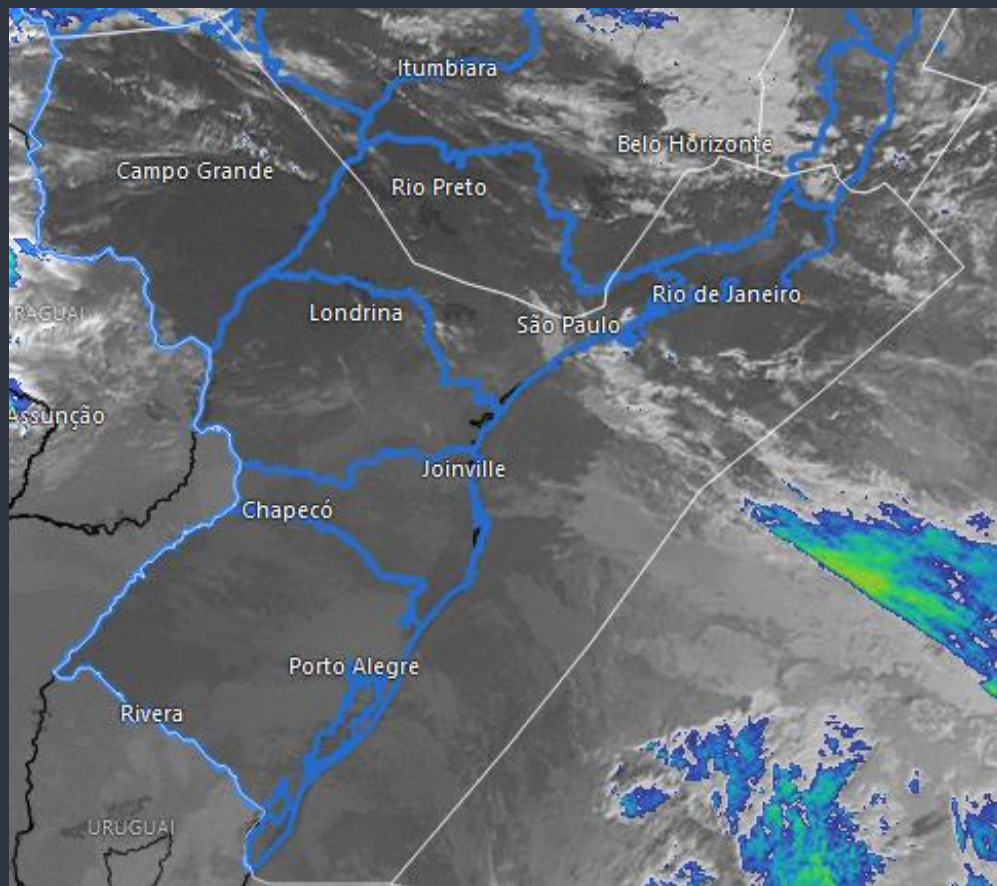

FIR - CW	CT	FI	FL	JV	NF	CO
MANHÃ	T					T
TARDE						
NOITE	BR T/V			-RA T	-RA T	
MANHÃ	BR T/V	BR V		BR T/V		FG T/V

MÉDIA DE ATRASOS

Filtros

Aeródromo:

Data Realizado:

Hora Realizado:

Evento:

Cia Aérea:

Ref. Temporal BRT

Indicador de Atrasos em 30 minutos

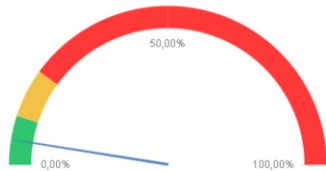

Qtd Atrasos **43** % Atrasos **5,13%**

Quantidade de Pouso e Decolagem e Média de Atrasos

20 4,42% 23 5,94%

Planejados x Realizados

Planejamento do Dia 2.198 2.026 4.224

Adiantamentos 30min 12 0 12

Realizados 452 387 839

Atrasos por Aeródromo

AD	ARR	%	DEP	%	Total	%	Mov.
SBGR	2	1,94%	11	16,92%	13	7,74%	168
SBGL	0	0,00%	2	7,41%	2	2,90%	69
SBBR	3	6,12%	1	6,25%	4	6,15%	65
SBSP	1	3,45%	0	0,00%	1	1,64%	61
SBCF	0	0,00%	1	4,76%	1	1,96%	51
SBKP	1	3,23%	0	0,00%	1	2,38%	42
SBBE	1	5,26%	0	0,00%	1	2,56%	39
SBFZ	0	0,00%	0	0,00%	0	0,00%	28
SBRJ	0	0,00%	0	0,00%	0	0,00%	27
SBEG	0	0,00%	0	0,00%	0	0,00%	25
SBSV	0	0,00%	0	0,00%	0	0,00%	25
SBCT	1	14,29%	1	6,25%	2	8,70%	23
SBGO	1	12,50%	1	8,33%	2	10,00%	20
SBVT	0	0,00%	0	0,00%	0	0,00%	17
SBSG	1	14,29%	2	22,22%	3	18,75%	16
SB CY	1	14,29%	0	0,00%	1	7,14%	14
SBFL	1	20,00%	1	12,50%	2	15,38%	13
SBJP	1	16,67%	1	16,67%	2	16,67%	12
SBMO	0	0,00%	0	0,00%	0	0,00%	12
SBTE	0	0,00%	0	0,00%	0	0,00%	12

Atrasos Acima de 30min

Mais Detalhes dos Mov.

Atrasos por Cia Aérea

CIA Aéreas	ARR	%	DEP	%	Total	%	Mov.
AZU	4	2,82%	4	3,67%	8	3,19%	251
TAM	6	4,80%	10	8,20%	16	6,48%	247
GLO	1	0,95%	1	1,03%	2	0,99%	202
SID	3	16,67%	6	35,29%	9	25,71%	35
CMP	1	10,00%	0	0,00%	1	5,26%	19
TTL	2	33,33%	2	40,00%	4	36,36%	11
ACN	0	0,00%	0	0,00%	0	0,00%	8
AVA	0	0,00%	0	0,00%	0	0,00%	7
TAP	1	25,00%	0	0,00%	1	16,67%	6
PTB	0	0,00%	0	0,00%	0	0,00%	6
ARG	0	0,00%	0	0,00%	0	0,00%	4
AAL	0	0,00%			0	0,00%	3
MWM	0	0,00%	0	0,00%	0	0,00%	3
BAW	0	0,00%	0	0,00%	0	0,00%	3
LPE	0	0,00%	0	0,00%	0	0,00%	3
ITY	0	0,00%			0	0,00%	2
THY	0	0,00%	0	0,00%	0	0,00%	2
FBZ	0	0,00%			0	0,00%	2
SKX	0	0,00%	0	0,00%	0	0,00%	2
DLH	0	0,00%			0	0,00%	2

% Atrasos em 30 minutos e Movimentos Realizados dos Principais Aeródromos



GERÊNCIA REGIONAL



Aeródromos e Setores

SBBR - Brasília

GRÁFICO DE DEMANDA : 16/10/2024 03:00 UTC / 17/10/2024 02:59 UTC:

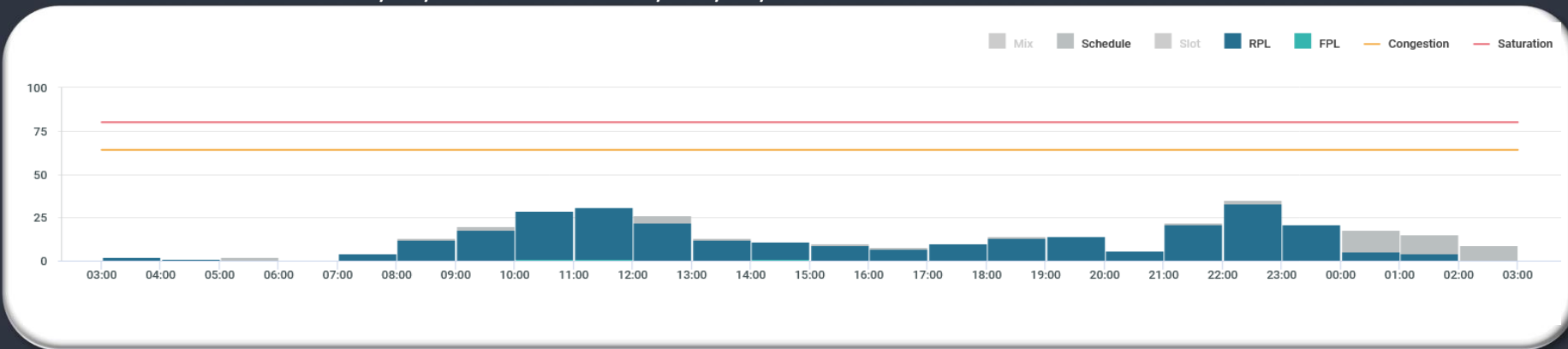

EVENTOS RELEVANTES NO SOLO OU NO ESPAÇO AÉREO:

1 - **F5524/24** - RWY 11R/29L CLSD DEVIDO SER MAINT- **OCT 01 TIL 05 07 TIL 12 14 TIL 19 21 TIL 26 1300-2000 UTC.**

Obs.: Conforme **AVOP N° 408/24** – HAVERÁ INTERRUÇÃO DAS ATIVIDADES NA RWY 11R/29L DAS 1700 ÀS 1830UTC DEVIDO NOTAM F5861/24 e EXTENSÃO DO NOTAM F5524/24 ATÉ ÀS 2100UTC

2 – **F5861/24** - TMA BRASILIA E PROJECCOES DOS BDRY LATERAIS - COMPULSORIO CTC RADIO BILATERAL COM APP BRASILIA PARA TODAS ACFT EM FLT DEVIDO OPR MIL3 – GND/FL195 **OCT 14 TIL 18 1700-1830 UTC.**

3 – **F5892/24** - AREA RESTRITA TEMPORARIAMENTE (OPERACAO MILITAR) - **OCT 14 15 16 17 18 1700-1830 21 22 1300-1430 1700-1830 23 1130-1330.**

METEOROLOGIA:

LOCALIDADE	03/09Z	09/15Z	15/21Z	21/03Z
SBBR			TSRA	TS

INOPERÂNCIAS:

1 - Não foram encontradas informações.

Treinamento: 14, 15, 16, 17, 18, 20 e 21 de outubro de 2024 - às 1700UTC;

Dia do evento: 23 OUT 2022 - 1200 UTC

IMPACTO: A partir do horário previsto para as passagens longitudinais do A-29, as RWY11L/R e RWY29L/R ficarão momentaneamente indisponíveis.

Obs.: Os impactos operacionais, com relação aos procedimentos de saída e de aproximação de SBBR, deverão ser gerenciados, em nível tático, entre o APP-BR e a TWR-BR e com a atuação do GFMC deste Centro junto ao CGNA, com a devida aplicação de medidas ATFM, quando julgarem pertinente.

Se operação na RWY11 L/R

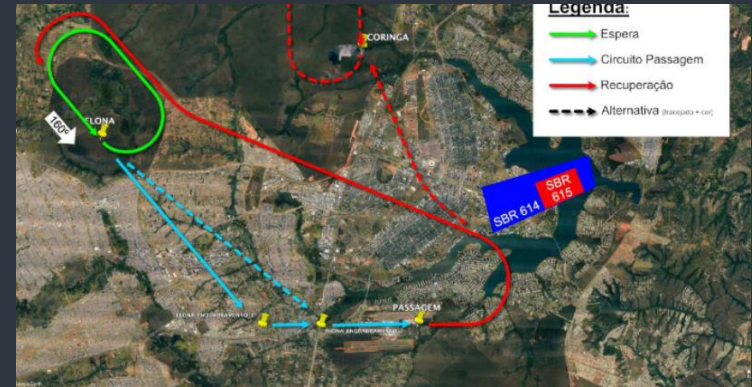

Se operação na RWY29 L/R



GERÊNCIA REGIONAL



Aeródromos e Setores

- SBGR - Guarulhos
- SBSP - Congonhas
- SBRJ - Santos Dumont
- SBCO - Canoas

GRÁFICO DE DEMANDA : 16/10/2024 03:00 UTC / 17/10/2024 02:59 UTC:

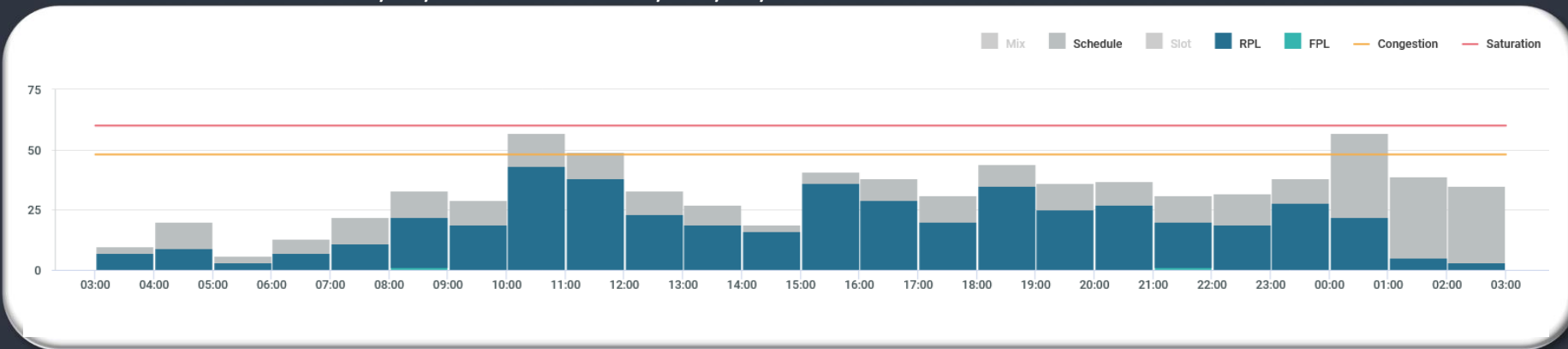

EVENTOS RELEVANTES NO SOLO OU NO ESPAÇO AÉREO:

- 1- **F5826/24** - RWY 10R/28L CLSD DEVIDO SER MAINT- OCT 10 0330-0759 11 TIL JAN 08 **WED THU FRI SAT 0330-0759**
- 2 - **F4011/24** - PROC CTL FLUXO ACFT DEP SBGR UTILIZANDO RTE ATS Z41, UM423, UL304, UM417, UM775, UL201 E UZ25 DEVERAO PCD RTE DCT SBGR-UKBEV-GERTU - **JUL 30 TIL OCT 27 2359.**
- 3 - **OBRAS EM SBGR - (AVOP 235/24)** - INTERDIÇÃO NA TWY "A" BTN TWY "L" e TWY "N" / INTERDIÇÃO NA TWY "M" - PERÍODO: **19/09 1530UTC a 24/10 2100UTC**

METEOROLOGIA:

LOCALIDADE	03/09Z	09/15Z	15/21Z	21/03Z
SBGR	BR T/V	BR T/V	TSRA	T

INOPERÂNCIAS:

- 1 - Não foram encontradas informações.

SBRE.RE12

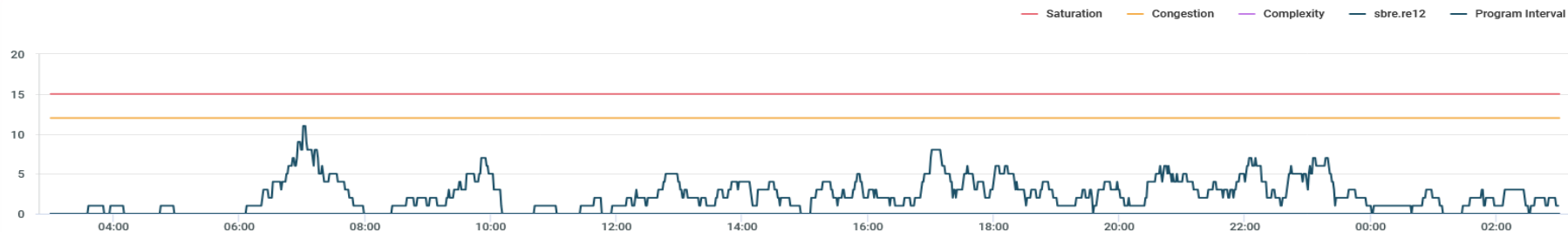

SBBS_1 TOTAL

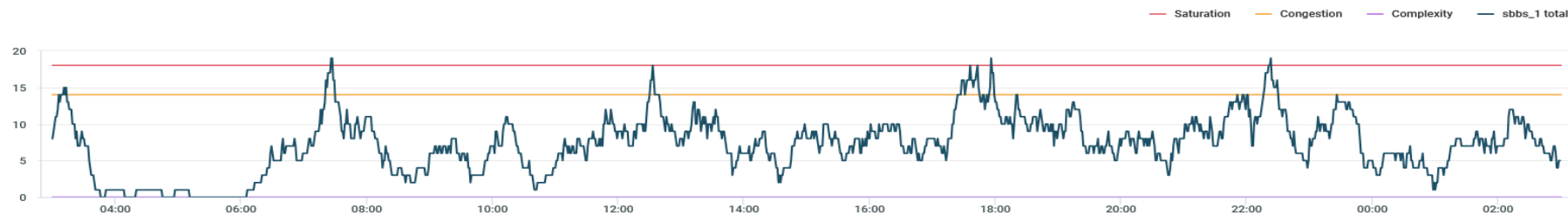

SBBS.BS05

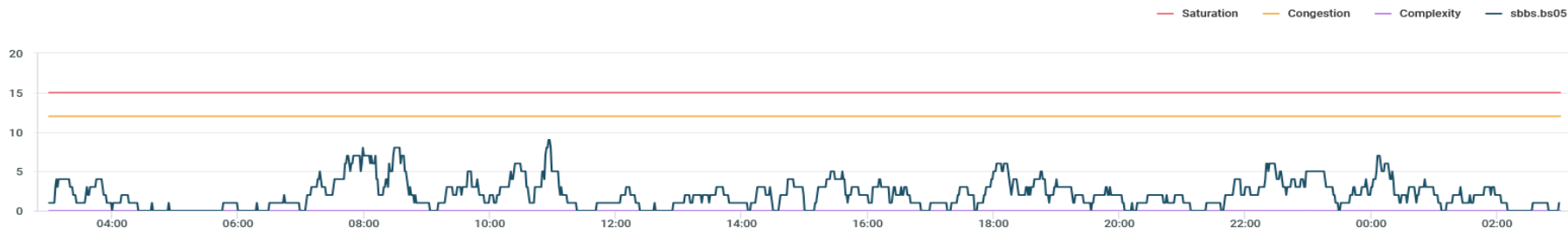

SBCW.CW10

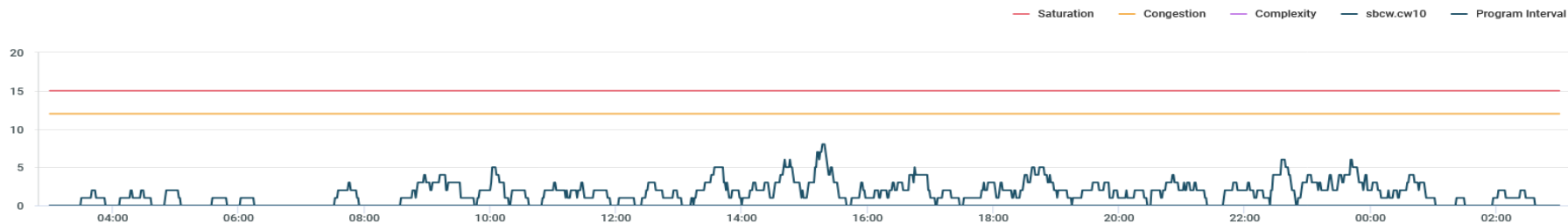

SBBS.BS06

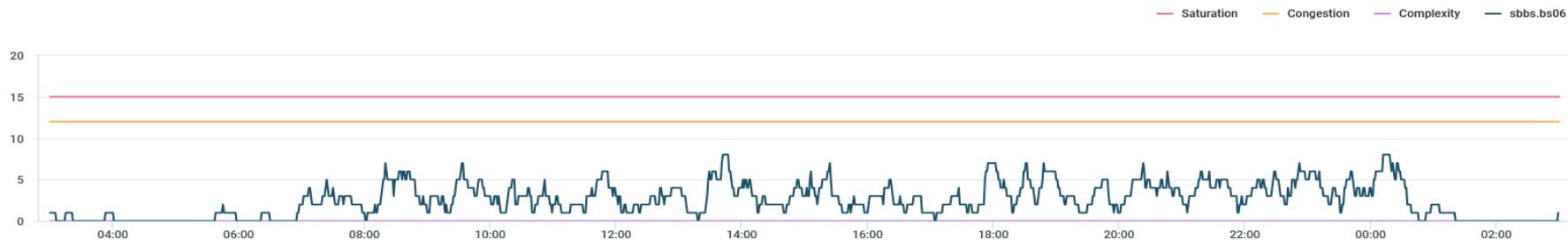

SBBS.BS08

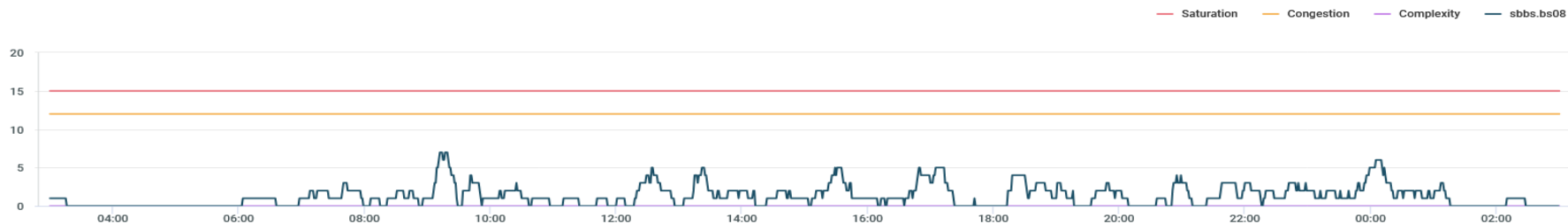

SBXP.SBXP_09

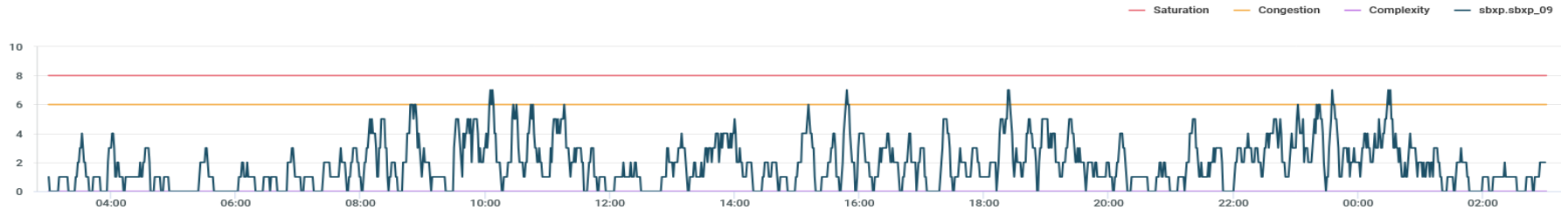

SBXP.SBXP_10



GRÁFICO DE DEMANDA : 16/10/2024 03:00 UTC / 17/10/2024 02:59 UTC:



EVENTOS RELEVANTES NO SOLO OU NO ESPAÇO AÉREO:

- 1 - **E7130/24** - AD COORDENADO - **SEP 24 TIL DEC 23 2359**.
- 2 - **F5805/24** - TWY ECHO CLSD BTN THR 17R E TWY FOXTROT DEVIDO OBRAS - **OCT 07 TIL OCT 20 0900UTC**.
- 3- **F5812/24**- RWY 17R/35L CLSD DEVIDO SER MAINT **OCT 15 TIL OCT 27 DLY 0200-0900**

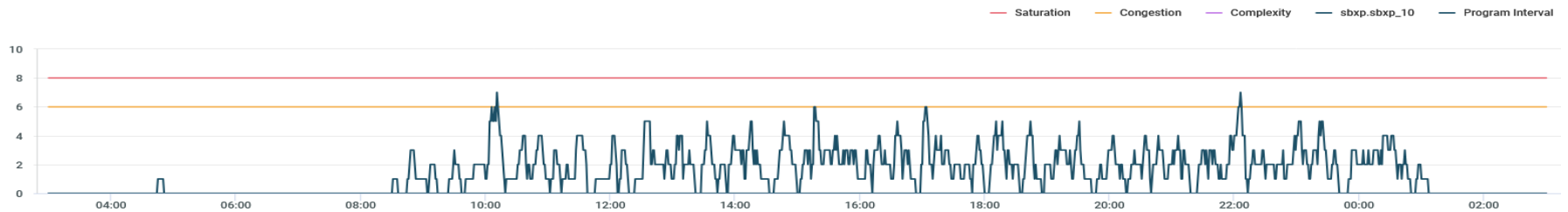
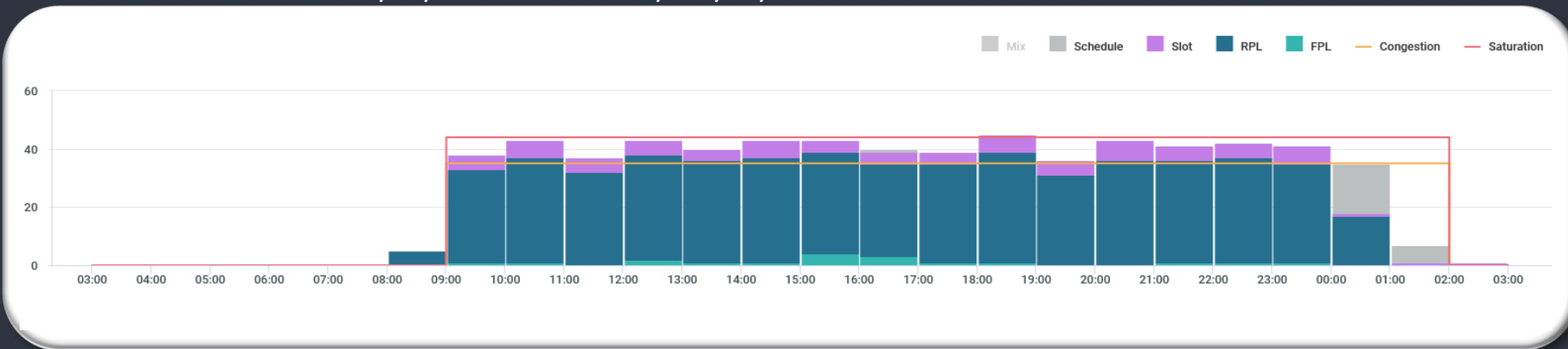
METEOROLOGIA:

LOCALIDADE	03/09Z	09/15Z	15/21Z	21/03Z
SBSP	T		TSRA	T

INOPERÂNCIAS:

- 1 - Não foram encontradas informações.

GRÁFICO DE DEMANDA : 16/10/2024 03:00 UTC / 17/10/2024 02:59 UTC:

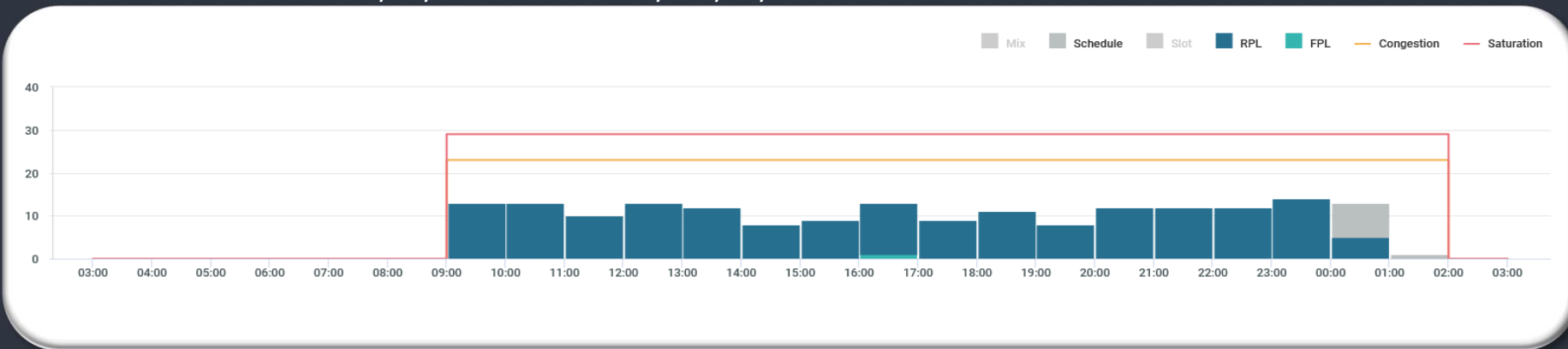

EVENTOS RELEVANTES NO SOLO OU NO ESPAÇO AÉREO:

- 1 - **E5062/24** - RWY 02L/20R CLSD PARA LDG E TKOF. PERMITIDO O TAX DE ACFT - **JUL 22 TIL OUT 20.**
- 2 - **E7499/24** - PJE SUBJ AUTH/COOR APP RIO ACONTECERA CENTRO COORD 225227S0432318W (CAMPO DOS AFONSOS, RJ) RAI0 1NM RTO (COOR SBR 304). SFC/FL120 - **OCT 08/09 2131-0259 OCT 09/10 TIL DEC 30/31 0900-0259**
- 3 - OBS.: ATENTAR AOS **NOTAM E7137/24** , **E7496/24** e **E7449/24** -, A RESPEITO DO DESLOCAMENTO DAS EMBARCAÇÕES SEVEN CRUZEIRO NA BOCA DA BARRA QUE CONFIGURAM OBST MÓVEL.

METEOROLOGIA:

LOCALIDADE	03/09Z	09/15Z	15/21Z	21/03Z
SBRJ	-	-	-	-

INOPERÂNCIAS:

- 1 - Não foram encontradas informações.

GRÁFICO DE DEMANDA : 16/10/2024 03:00 UTC / 17/10/2024 02:59 UTC:

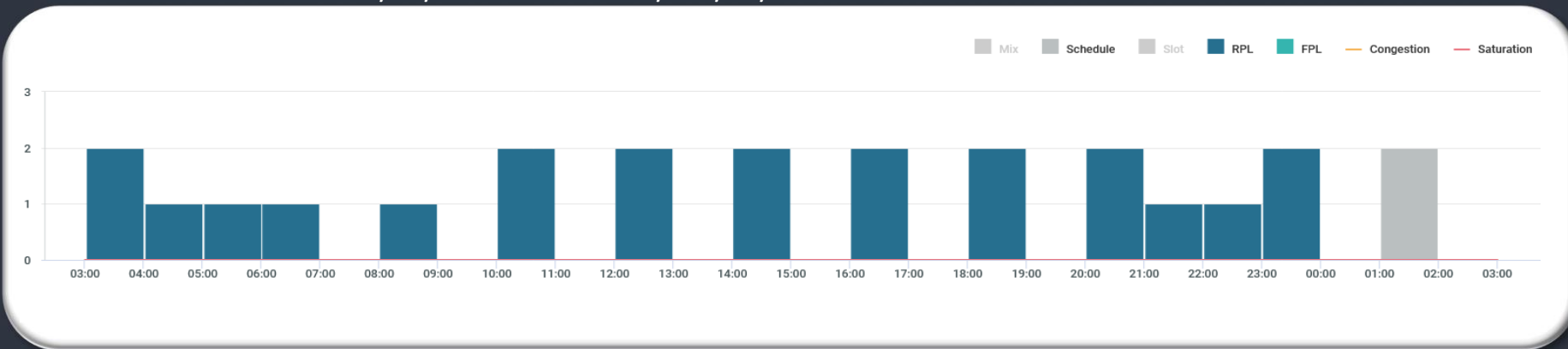

EVENTOS RELEVANTES NO SOLO OU NO ESPAÇO AÉREO:

- 1 - **E5575/24** -APP PORTO ALEGRE OPR FREQ 129.60MHZ, 123.05MHZ E 123.75MHZ, FREQ BACKUP 134.80MHZ- JUL 30 TIL OCT 26 - 23:59.
- 2 - **E7024/24** - AD ACFT COM DEST SBCO DEVERAO EFETUAR COOR PREVIA COM O OFICIAL DE COMANDO E CONTROLE THRU TEL: (51) 99323-2704, COM PELO MENOS 3 HR DE ANTECEDENCIA, E REPASSAR AS SEGUINTES INFO: 1- TIPO DE ACFT; 2- HR LDG; 3- TEMPO ESTIMADO DE PERMANENCIA EM SBCO E EVENTUAIS APOIOS LOGISTICOS - SEP 19 1500 TIL OCT 23 2300.
- 3- **E7497/24**- TWY FOXTROT CLSD BTN TWY DELTA E TWY ECHO DEVIDO OBRAS - 14/10/24 01:00 a 14/12/24 23:00 UTC
- 4- **E7506/24** - TWY ECHO CLSD DEVIDO OBRAS - 14/10/24 01:00 a 14/12/24 23:00 UTC

METEOROLOGIA:

LOCALIDADE	03/09Z	09/15Z	15/21Z	21/03Z
SBCO	FG T/V	BR T/V		

INOPERÂNCIAS:

- 1 - Não foram encontradas informações.

GERÊNCIA REGIONAL

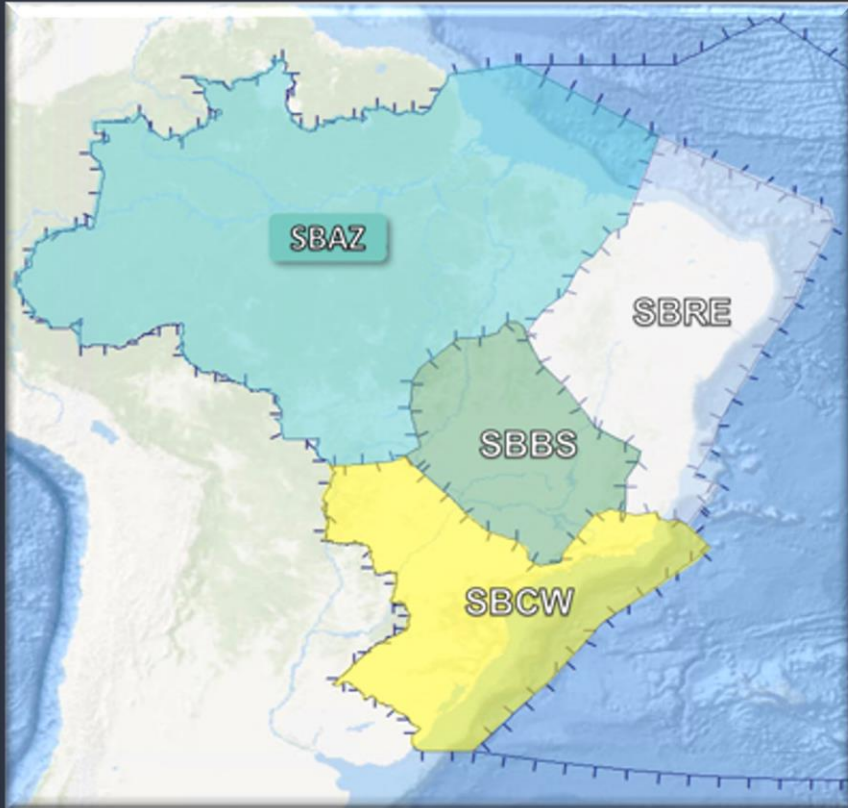

Aeródromos e Setores

SBBE - Belém

GRÁFICO DE DEMANDA : 16/10/2024 03:00 UTC / 17/10/2024 02:59 UTC:

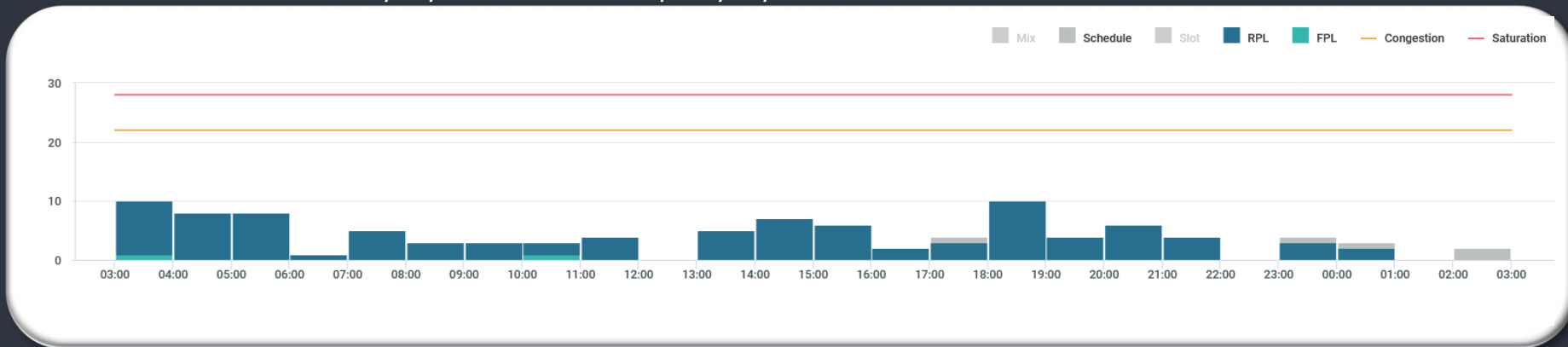

EVENTOS RELEVANTES NO SOLO OU NO ESPAÇO AÉREO:

- 1 - **G2538/24** - TWY ECHO CLSD DEVIDO OBRAS - SEP 21 12:28 TIL DEC 13 14:00UTC.
- 2 - **G2537/24** - TWY DELTA CLSD DEVIDO OBRAS - SEP 21 12:28 TIL DEC 13 14:00UTC.
- 3 - **G2535/24** - RWY 06 FST 215M E RWY 24 ULTIMOS 215M CLSD DEVIDO OBRAS - OCT 01 TIL DEC 13 - MON TIL FRI 0000-0559 1401-2359 SAT 0000-0559 1201-2359.
- 4 - **G2389/24** - TWY GOLF CLSD DEVIDO OBRAS - SEP 06 TIL DEC 04 - 21:00.
- 5 - **G2266/24** - RWY 02/20 PERMITIDA OPS ACFT CODIGO DE REFERENCIAS 3 E 4 EM CONDICOES IMC - AUG 23 TIL OCT 30 - MON TIL FRI 0600-1400 - SAT 0600-1200.
- 6 - **G2269/24** - RWY 20 PRB OPR LDG ACFT TURBOJATO- AUG 23 TIL OCT 30 - MON TIL FRI 0600-1400 SAT 0600-1200.

METEOROLOGIA:

LOCALIDADE	03/09Z	09/15Z	15/21Z	21/03Z
SBBE	-	-	SHRA	

INOPERÂNCIAS:

- 1 - **G2587/24** - ILS GP RWY 06 U/S - OCT 01 14:01 TIL DEC 13 - 05:59UTC.

GEIV

DATA	GEIV	INSPEÇÃO	DEP
16/10/2024	3602	LOC ISJ (SBSJ)	11:00Z (SBSJ)
16/10/2024	3604	- IAC RNP RWY 28 (SBSV) - IAC RNP Z RWY 17 (SBSV) - IAC RNP RWY 10 (SBSV)	11:00Z (SBRJ)

**GERENCIAR
PARA QUE
TODOS
POSSAM VOAR**