



# BRIEFING OPERACIONAL

## 06/11/2024



# BRIEFING METEOROLÓGICO DIÁRIO

**PREVISÃO:**

**REGIÃO SUL:** Previsão de restrição de teto e/ou visibilidade devido a névoa úmida/chuva leve para o sul, centro-leste e norte do RS, centro-leste de SC e centro-leste do PR nos períodos da madrugada e manhã dos dias 06 e 07. Previsão de pancadas de chuva com trovoadas embutidas nas camadas de nuvens para o PR, SC, centro-leste e norte do RS, que se intensificam nos períodos da tarde/noite do dia 06;

**REGIÃO SUDESTE:** Previsão de restrição de teto e/ou visibilidade devido a névoa úmida/chuva leve para o leste de SP, sul e centro-leste de MG, nos períodos da madrugada e manhã dos dias 06 e 07. Previsão de pancadas de chuva com trovoadas embutidas nas camadas de nuvens para SP e MG, nos períodos da tarde/noite do dia 06;

**REGIÃO CENTRO-OESTE:** Previsão de restrição de teto e/ou visibilidade devido a névoa úmida/chuva para o DF e centro de GO, nos períodos da madrugada e manhã dos dias 06 e 07. Previsão de pancadas de chuva com trovoadas embutidas nas camadas de nuvens para os três estados da região, que se intensificam nos períodos da tarde/noite do dia 06;

**REGIÃO NORDESTE:** Previsão de chuva, com restrição de teto e/ou visibilidade para o leste e sul da BA ao longo do dia 06. Previsão de pancadas de chuva para o litoral de RN, PB e PE. Previsão de vento moderado (até 30 kt) para o litoral dos estados do MA, PI, CE, RN e PB; e

**REGIÃO NORTE:** Previsão de restrição de teto e/ou visibilidade devido a névoa úmida/chuva para RO e oeste de AM, nos períodos da madrugada e manhã dos dias 06 e 07. Previsão de pancadas de chuva com trovoadas embutidas nas camadas de nuvens RO, AC, AM, sul do PR e TO, que se intensificam nos períodos da tarde/noite do dia 06;

**Em Rota:****SIGMET DISPONÍVEIS ÀS 12:00Z:****FIR AMAZÔNICA: 17 AO 21;****FIR ATLÂNTICO: 6 AO 11;****FIR BRASÍLIA: 4;****FIR CURITIBA: 7 AO 9; e****FIR RECIFE: 4****TEMPO SEVERO:****SBEG SBBE SBPV SBRB SBCY SBGR SBSP SBKP SBCG SBCT  
SBFI SBGO SBPA SBRR**

# BRIEFING METEOROLÓGICO DIÁRIO



## RESTRIÇÕES:

TETO: SBNF SBFL SBPA SBCO

VISIBILIDADE:

TETO E VISIBILIDADE:

## CONDIÇÕES ATUAIS:

-  VFR: Vis  $\geq$  5.000 m e Teto  $\geq$  1.500 ft
-  IFR: 5.000 m  $>$  Vis  $\geq$  1.500 m e 1.500 ft  $>$  Teto  $\geq$  600 ft
-  ABX MIN: Vis  $<$  1.500 m e Teto  $<$  600 ft







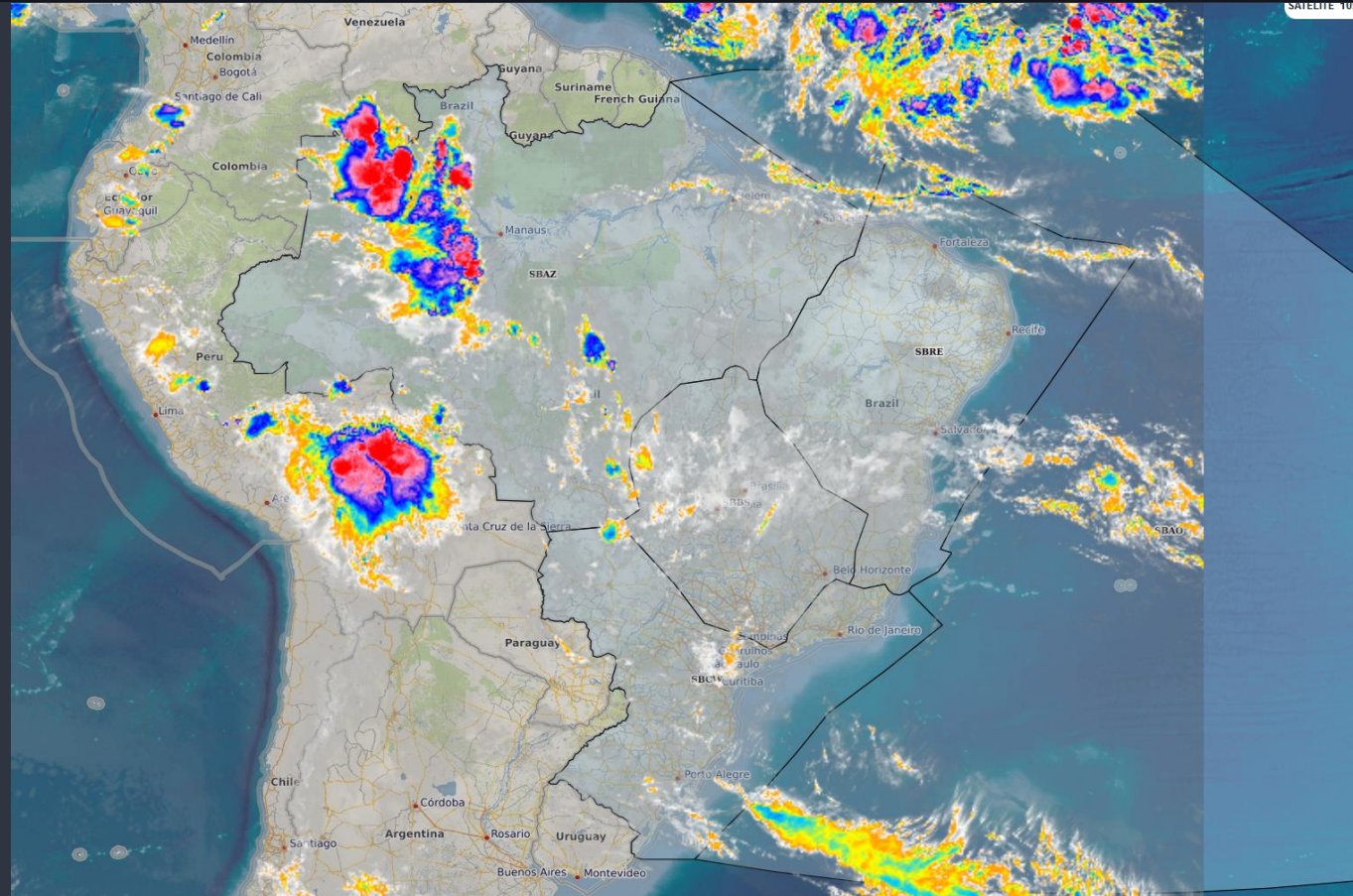

# BRIEFING METEOROLÓGICO DIÁRIO

IMAGEM DE SATÉLITE



# BRIEFING METEOROLÓGICO DIÁRIO

## DESCARGAS ELÉTRICAS

Tempo	Cor
15 min até Agora	
30 min até 15 min	
45 min até 30 min	
60 min até 45 min	

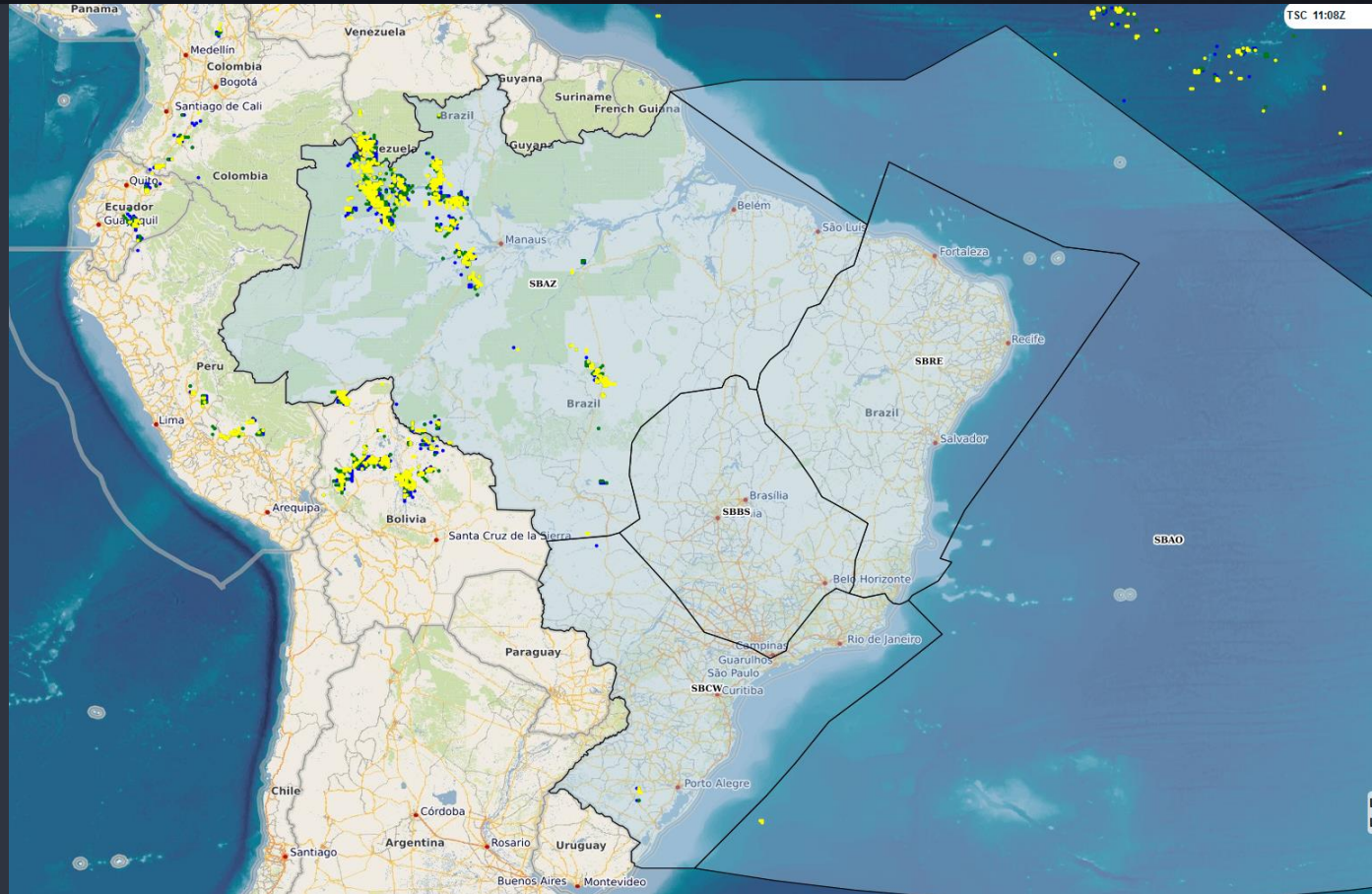



# BRIEFING METEOROLÓGICO DIÁRIO

**MODELAGEM**  
**ÁREA TUBULÃO**  
**18Z**

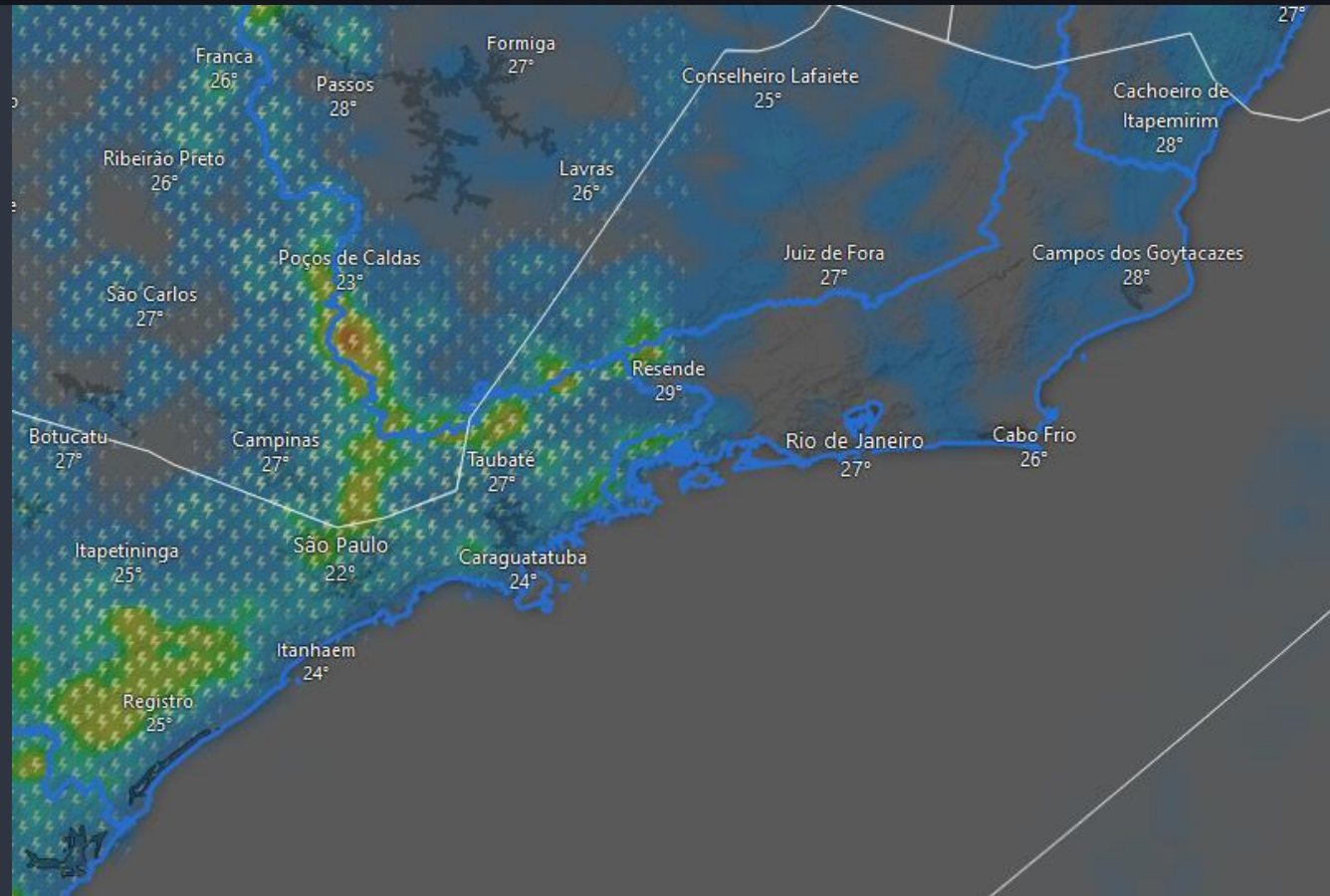

# BRIEFING METEOROLÓGICO DIÁRIO

FIR - AZ	EG	BE	BV	MQ
MANHÃ				
TARDE	<b>TSRA</b>	<b>TSRA</b>		
NOITE	<b>TS</b>			
MANHÃ				

FIR - AZ	SL	SN	PV	RB	CY
MANHÃ					
TARDE			<b>TSRA</b>	<b>TSRA</b>	<b>TSRA</b>
NOITE			<b>TSRA</b>	<b>TSRA</b>	<b>TSRA</b>
MANHÃ					<b>RA</b>

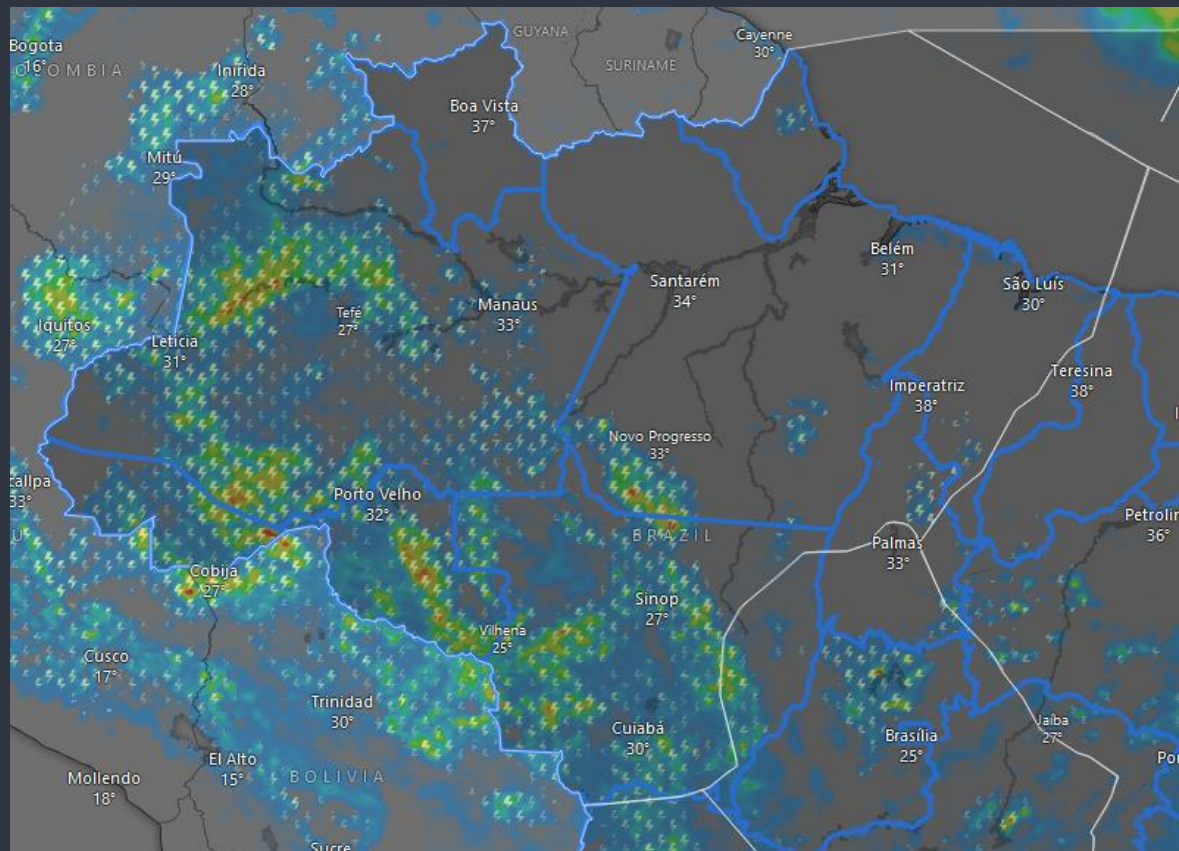

# BRIEFING METEOROLÓGICO DIÁRIO

FIR - RE	FZ	RF	SV	VT
MANHÃ				
TARDE				
NOITE				
MANHÃ			<b>SHRA</b>	

FIR - BS	BR	GO	BH	CF	KP
MANHÃ					
TARDE	<b>TSRA</b>	<b>TSRA</b>	<b>TSRA</b>	<b>TSRA</b>	<b>TSRA</b>
NOITE		<b>TS</b>			<b>TSRA</b>
MANHÃ		<b>RA</b>			<b>RA T</b>

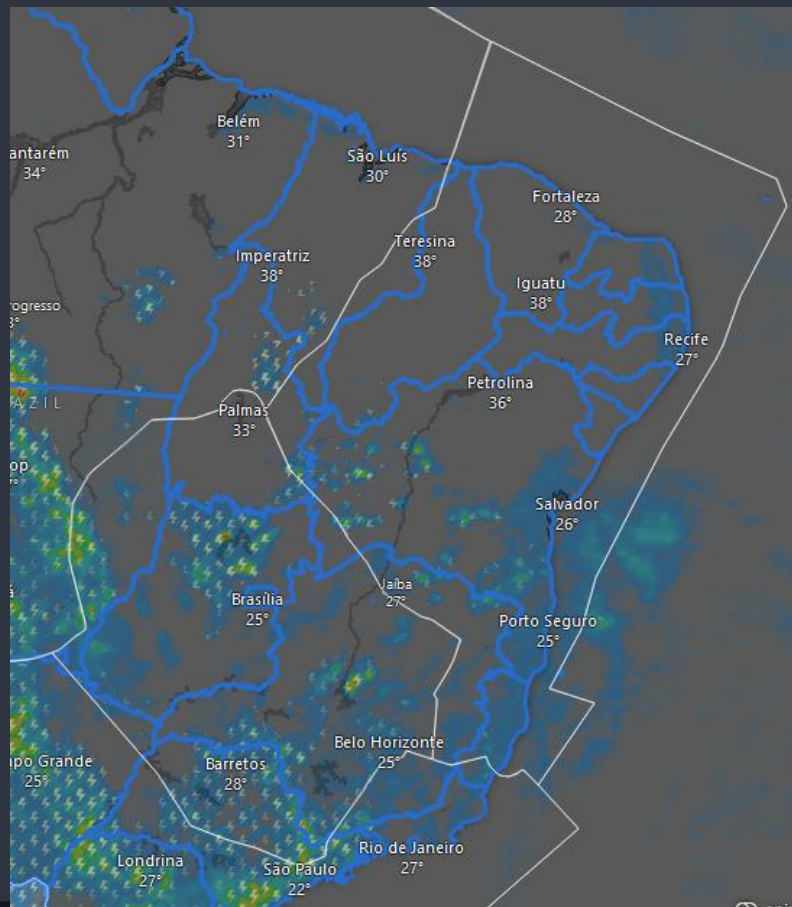



# BRIEFING METEOROLÓGICO DIÁRIO

FIR - CW	GR	SP	GL	RJ	CG
MANHÃ					
TARDE	TSRA	TSRA			TSRA
NOITE	TSRA	TSRA			RA T
MANHÃ	RA T	RA T			TSRA

FIR - CW	CT	FI	FL	JV	NF	CO	PA
MANHÃ	DZ T						
TARDE	TSRA	TSRA	RA	RA	RA	TSRA	TSRA
NOITE	T	TS	RA T	RA T	RA T	RA T	RA T
MANHÃ	DZ T/V	RA T/V	-RA T	-RA T	-RA T	T	T

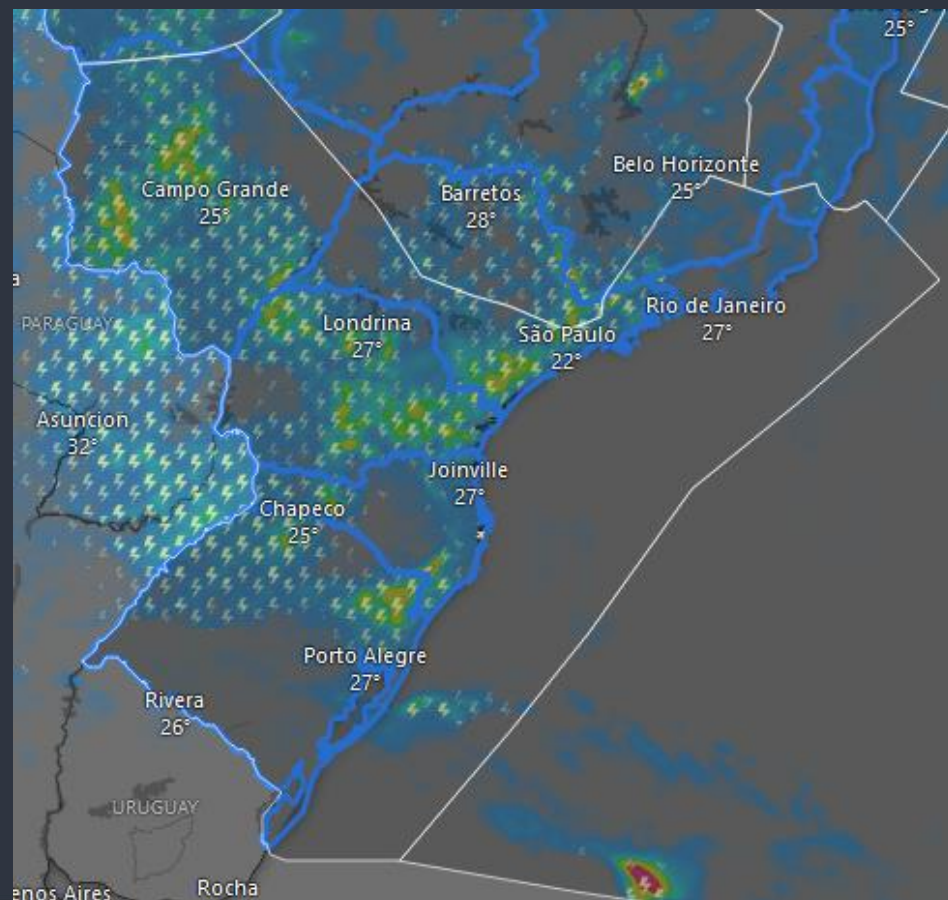

# BRIEFING METEOROLÓGICO DIÁRIO

SIGMET

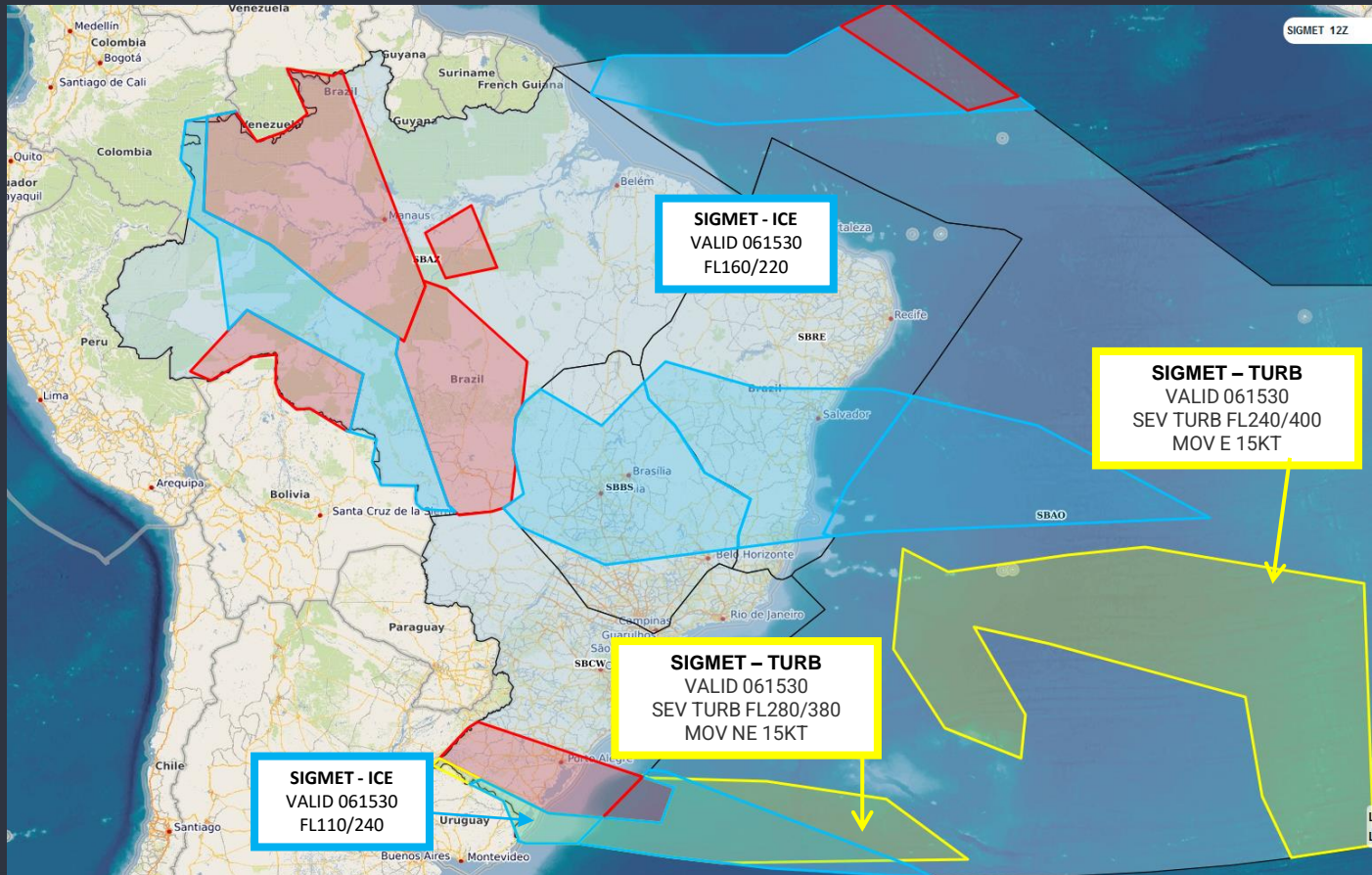

# MÉDIA DE ATRASOS

**Filtros**

Aeródromo: Nacional

Data Realizado: 06/11/2024

Hora Realizado: (Todos)

Evento: (Todos)

Cia Aérea: (Todos)

Ref. Temporal BRT

**Indicador de Atrasos em 30 minutos**

Índice: 9,11%

Qtd Atrasos: 56

Mapa do Brasil com pontos de atraso

**Quantidade de Pouso e Decolagem e Média de Atrasos**

30	26
9,71%	8,50%

**Planejados x Realizados**

Planejamento do Dia	2.231	2.064	4.295
Adiantamentos 30min	7	1	8
Realizados	309	306	615

**Atrasos por Aeródromo**

AD	ARR	%	DEP	%	Total	%	Mov.
SBGR	4	5,71%	4	10,00%	8	7,27%	110
SBCF	3	12,50%	4	17,39%	7	14,89%	47
SBGL	3	10,71%	5	27,78%	8	17,39%	46
SBRR	1	4,76%	0	0,00%	1	3,03%	33
SBBE	1	7,69%	1	6,67%	2	7,14%	28
SBKP	1	5,26%	2	22,22%	3	10,71%	28
SBSF	1	9,09%	0	0,00%	1	3,57%	28
SBFZ	0	0,00%	1	7,69%	1	4,17%	24
SBEG	1	10,00%	2	15,38%	3	13,04%	23
SBSV	1	14,29%	0	0,00%	1	4,55%	22
SBGO	3	33,33%	0	0,00%	3	15,79%	19
SBCT	0	0,00%	1	8,33%	1	5,88%	17
SBSG	0	0,00%	0	0,00%	0	0,00%	16
SBCY	0	0,00%	0	0,00%	0	0,00%	15
SBFL	1	20,00%	0	0,00%	1	6,67%	15
SBMO	0	0,00%	0	0,00%	0	0,00%	13
SBRJ	0	0,00%	0	0,00%	0	0,00%	12
SBSL	0	0,00%	0	0,00%	0	0,00%	12
SBTE	2	33,33%	1	16,67%	3	25,00%	12
SBVT	0	0,00%	1	14,29%	1	8,33%	12

**Atrasos Acima de 30min**

**Mais Detalhes dos Mov.**

CIA Aéreas	ARR	%	DEP	%	Total	%	Mov.
TAP	0	0,00%	1	50,00%	1	25,00%	4
ACN			0	0,00%	0	0,00%	3
FBZ	0	0,00%	0	0,00%	0	0,00%	3
PTB	0	0,00%	0	0,00%	0	0,00%	3
ITY	0	0,00%			0	0,00%	2
ARG	1	100,00%	0	0,00%	1	50,00%	2
THY	0	0,00%	0	0,00%	0	0,00%	2
DLH	0	0,00%			0	0,00%	2
BAW	0	0,00%			0	0,00%	2
ETH	1	100,00%	0	0,00%	1	50,00%	2
DWI	0	0,00%	0	0,00%	0	0,00%	2
CLX	1	100,00%			1	100,00%	1
ARE	1	100,00%			1	100,00%	1
IBE	0	0,00%			0	0,00%	1
SKK			0	0,00%	0	0,00%	1
AEA	0	0,00%			0	0,00%	1
SKU	1	100,00%			1	100,00%	1
SWR	0	0,00%			0	0,00%	1
LAN	0	0,00%			0	0,00%	1
DAL	0	0,00%			0	0,00%	1

**% Atrasos em 30 minutos e Movimentos Realizados dos Principais Aeródromos**



GRÁFICO DE DEMANDA : 06/11/2024 03:00 UTC / 07/11/2024 02:59 UTC:

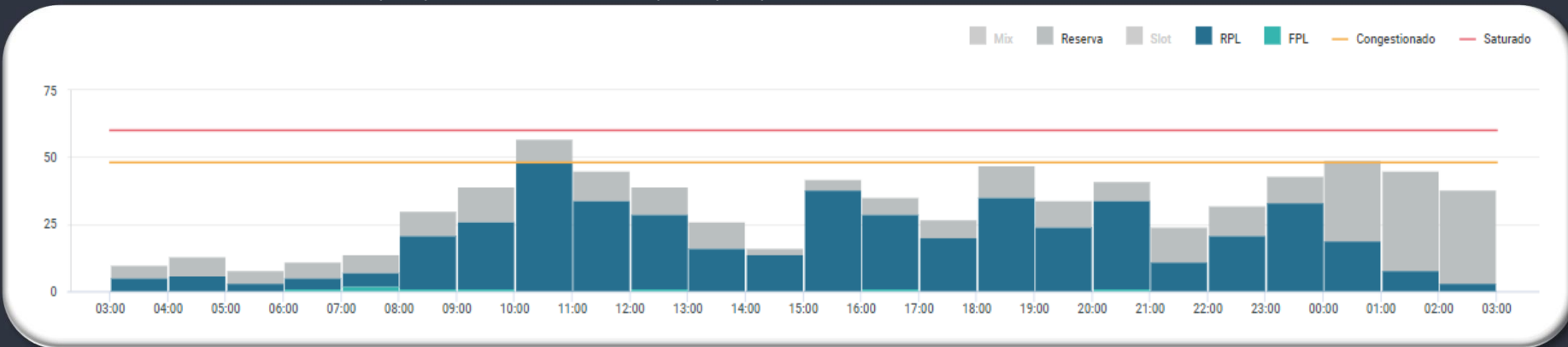

EVENTOS RELEVANTES NO SOLO OU NO ESPAÇO AÉREO:

- 1 - **F5826/24** - RWY 10R/28L CLSD DEVIDO SER MAINT - **OCT 11 TIL JAN 08 WED THU FRI SAT 0330-0759.**
- 2 - **F5984/24** - PROC CTL FLUXO ACFT DEP SBGR UTILIZANDO RTE ATS Z41, UM423, UL304, UM417, UM775, UL201 E UZ25 DEVERAO PCD RTE DCT SBGR-UKBEV-GERTU - **OCT 18 1523 TIL JAN 14 2359.**

METEOROLOGIA:

LOCALIDADE	03/09Z	09/15Z	15/21Z	21/03Z
SBGR	T	TS	TSRA	RA T

INOPERÂNCIAS:

- 1 - Não foram encontradas informações.

## SBRE.RE12

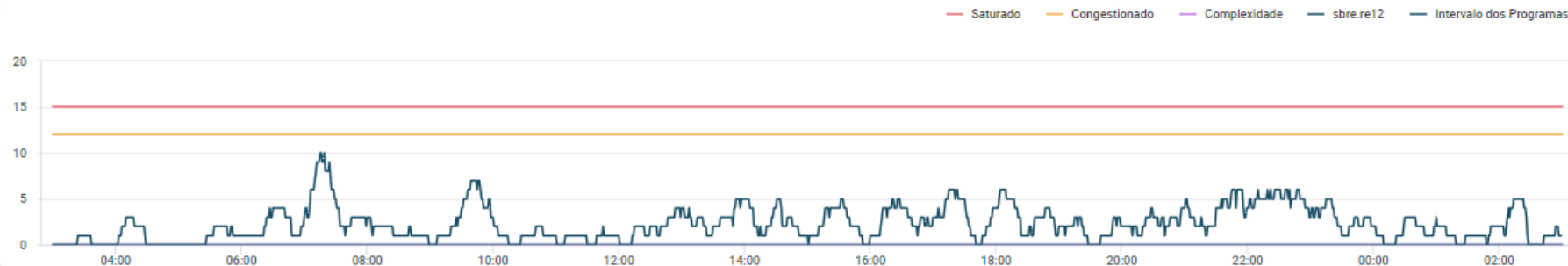

## SBBS\_1 TOTAL

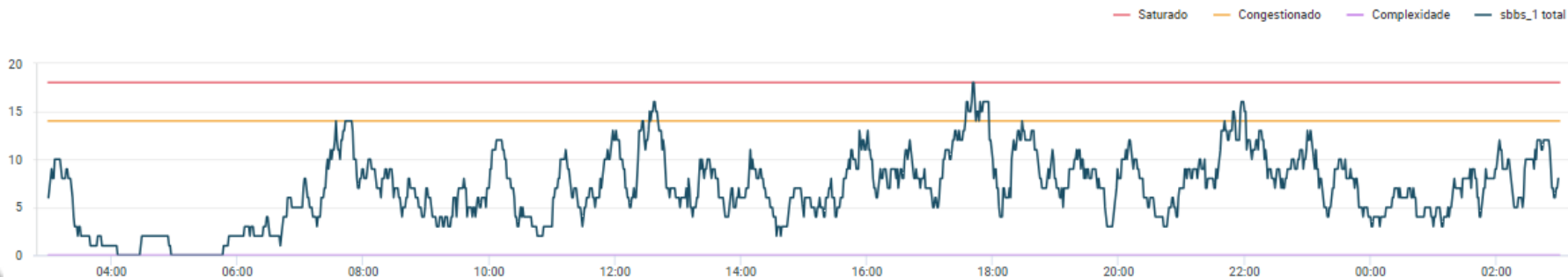

## SBBS.BS05

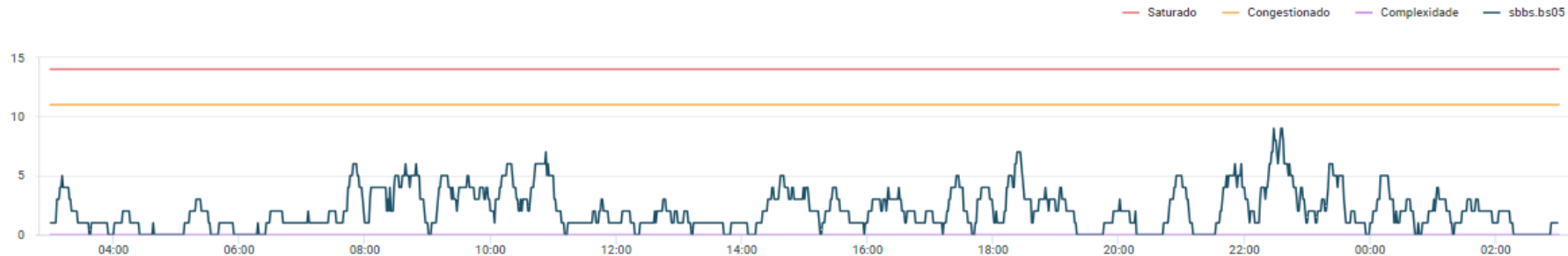

## SBCW.CW10

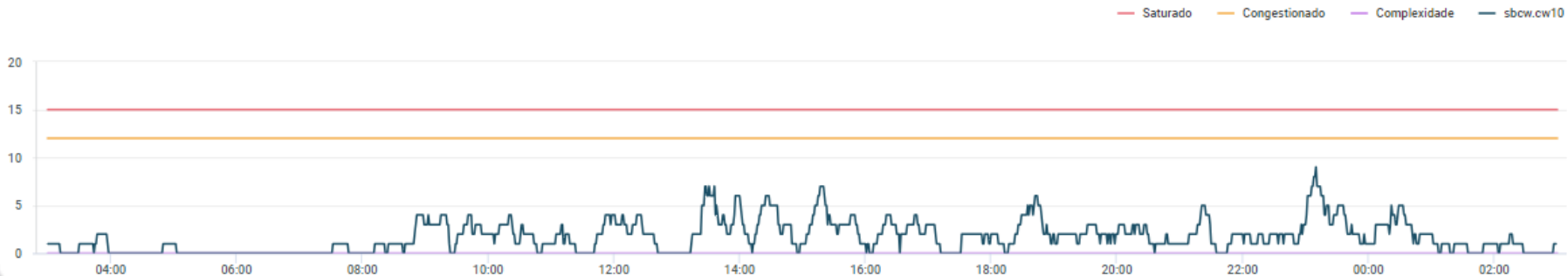



## SBBS.BS06

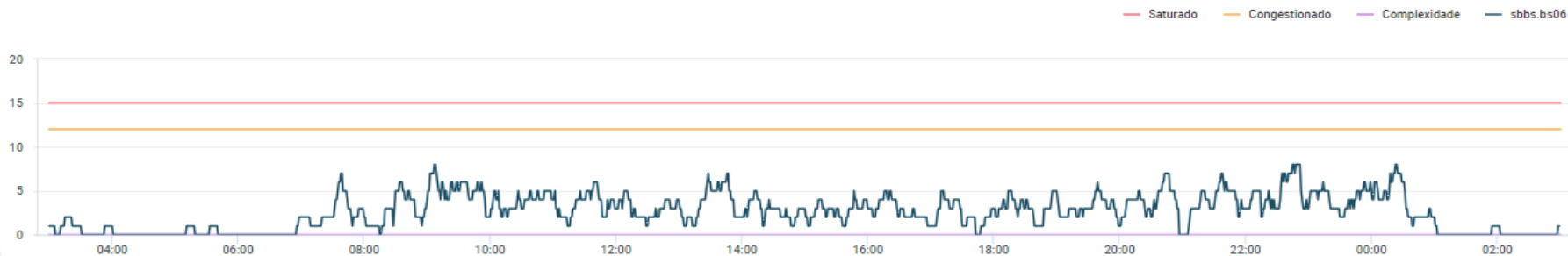

## SBBS.BS08

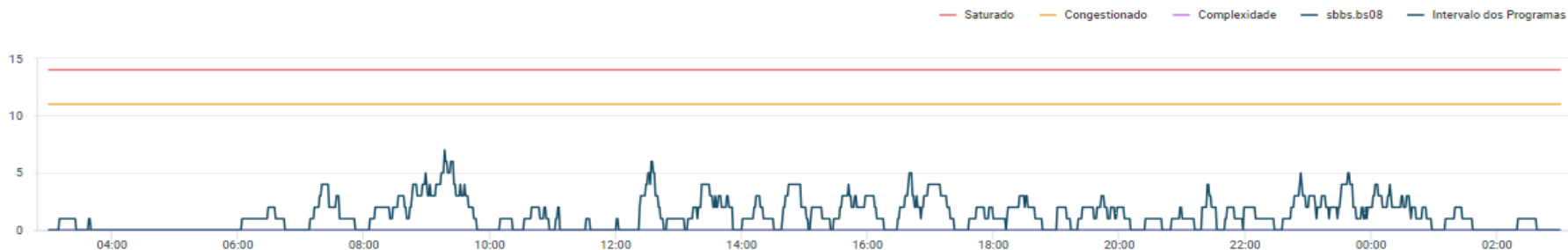

## SBXP.SBXP\_09

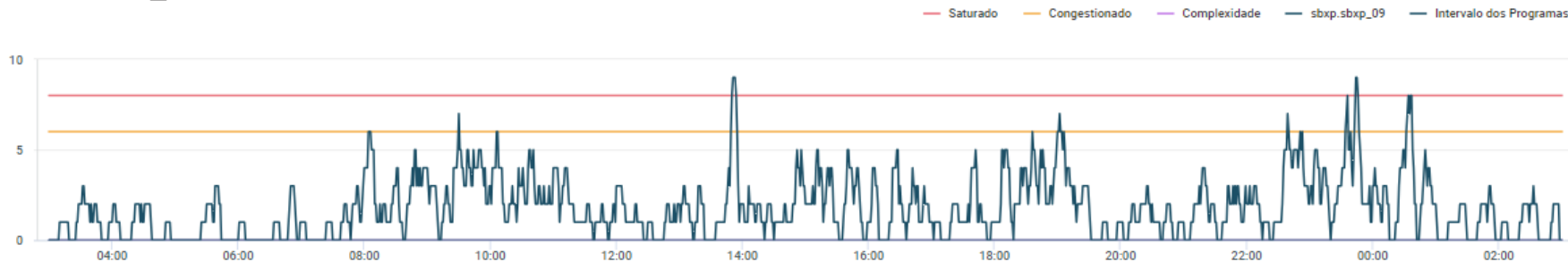

## SBXP.SBXP\_10



GRÁFICO DE DEMANDA : 06/11/2024 03:00 UTC / 07/11/2024 02:59 UTC:



EVENTOS RELEVANTES NO SOLO OU NO ESPAÇO AÉREO:

- 1 - **E7130/24** - AD COORDENADO - **SEP 24 TIL DEC 23 2359.**
- 2 - **F6256/24** - TWY MIKE BTN PSN 01 TIL 03 CLSD DEVIDO SER MAINT – **NOV 01 0200 TIL NOV 20 0900.**

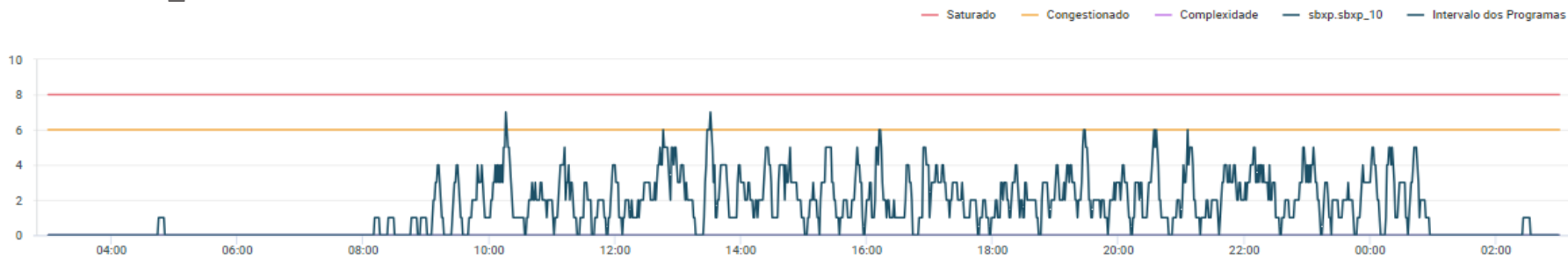
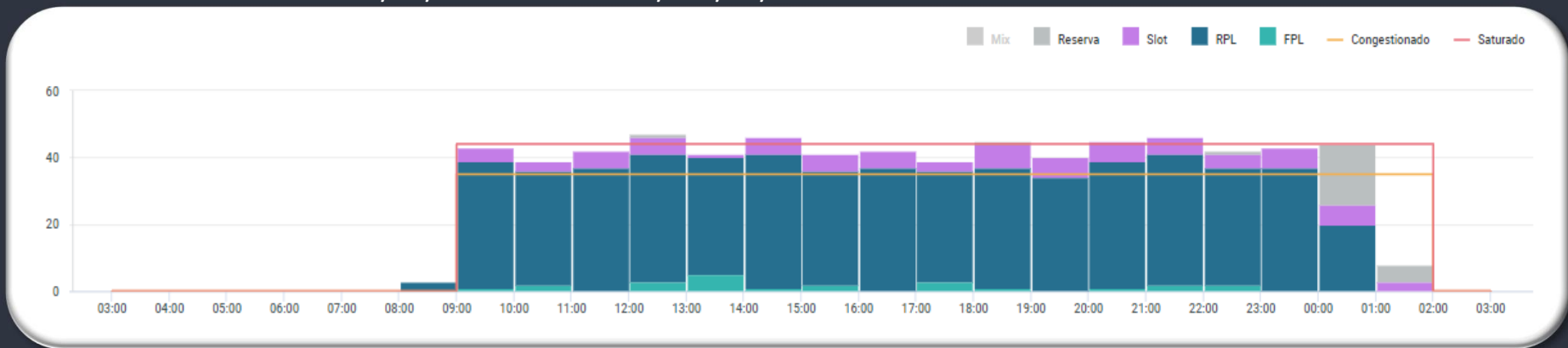
METEOROLOGIA:

LOCALIDADE	03/09Z	09/15Z	15/21Z	21/03Z
SBSP	T	TS	TSRA	RA T

INOPERÂNCIAS:

- 1 - Não foram encontradas informações.



GRÁFICO DE DEMANDA : 06/11/2024 03:00 UTC / 07/11/2024 02:59 UTC:

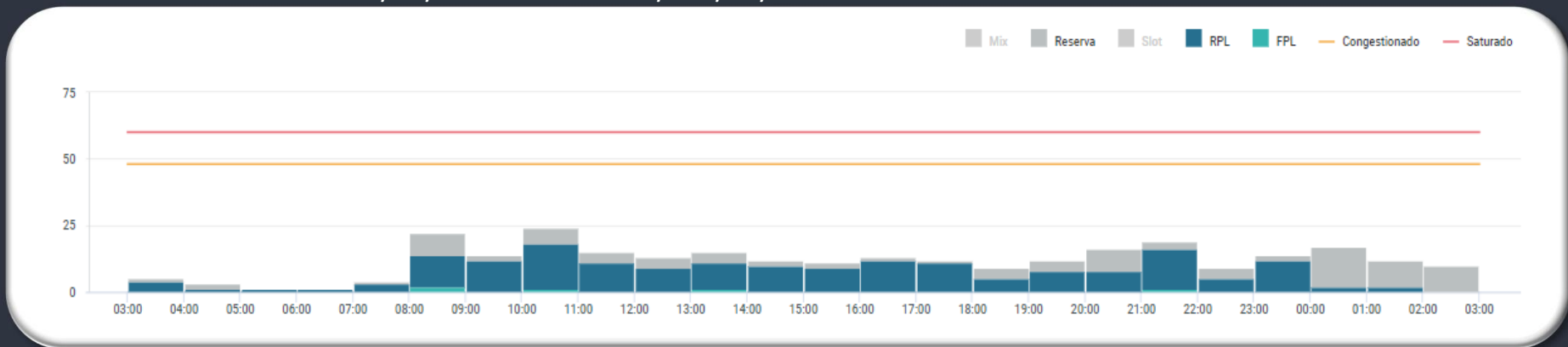

EVENTOS RELEVANTES NO SOLO OU NO ESPAÇO AÉRIO:

- 1 – **E6504/24** - RWY 15/33 CLSD DEVIDO SER MAINT- **NOV 05 TIL 07 1100-2100.**
- 2 – **E7500/24** - PJE SUBJ AUTH/COOR APP RIO ACONTECERA CENTRO COORD 225227S0432318W (CAMPO DOS AFONSOS, RJ) RAI0 1NM RTO (COOR SBR 304. SFC/FL120 – **OCT 08/09 2136-0259 OCT 09/10 TIL DEC 30/31 0900-0259.**
- 3 – **E8558/24** - PATIO 7 MIL E PATIO 8 MIL CLSD DEVIDO OBRAS.  
RMK: ACFT COM DESTINO PATIO MILITAR CONTATO COM OPERACOES 24 HORAS DE ANTECEDENCIA- **NOV 05 2122 TIL 14 2359 22 0000 TIL 30 2359.**
- 4 – **E8352/24** - TWY BRAVO CLSD BTN TWY FOXTROT E TWY GOLF- **NOV 05 TIL NOV 30 – 2359.**

METEOROLOGIA:

LOCALIDADE	03/09Z	09/15Z	15/21Z	21/03Z
SBGL	-	-	-	-

INOPERÂNCIAS:

1 - Não foram encontradas informações.

GRÁFICO DE DEMANDA : 06/11/2024 03:00 UTC / 07/11/2024 02:59 UTC:

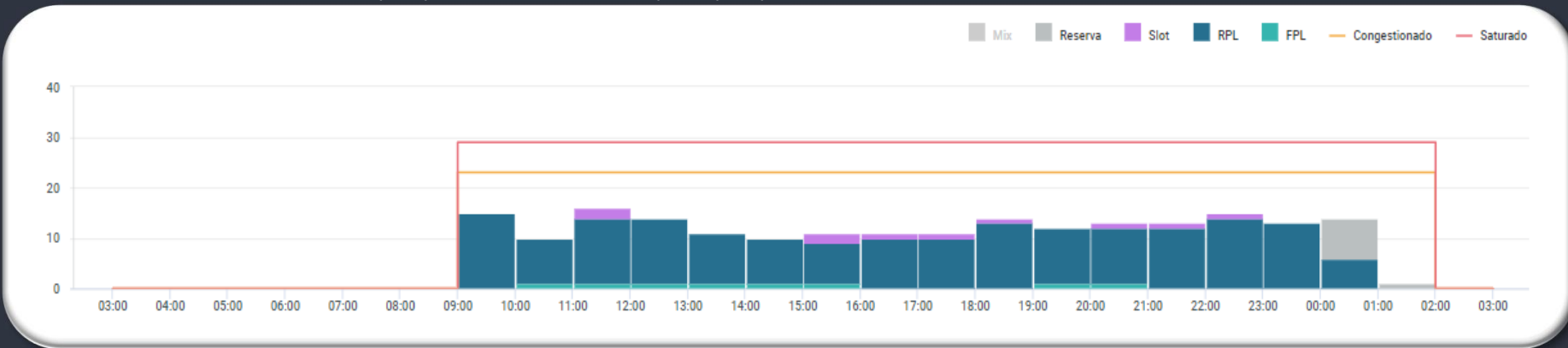

EVENTOS RELEVANTES NO SOLO OU NO ESPAÇO AÉRIO:

1 - **E7499/24** - PJE SUBJ AUTH/COOR APP RIO ACONTECERA CENTRO COORD 225227S0432318W (CAMPO DOS AFONSOS, RJ) RAI0 1NM RTO (COOR SBR 304). SFC/FL120 - **OCT 09/10 TIL DEC 30/31 0900-0259**.

2 - **E7737/24** - RWY 02L/20R CLSD PARA LDG E TKOF. PERMITIDO O TAX DE ACFT - **OCT 18 TIL NOV 24**.

3 - OBS.: ATENTAR AOS **NOTAM E7709/24, E8231/24, E7487/24, E7495/24, E8139/24**, A RESPEITO DO DESLOCAMENTO DAS EMBARCAÇÕES **SEVEN CRUZEIRO** NA BOCA DA BARRA QUE CONFIGURAM OBST MÓVEL.

INOPERÂNCIAS:

1 - Não foram encontradas informações.

METEOROLOGIA:

LOCALIDADE	03/09Z	09/15Z	15/21Z	21/03Z
SBRJ	-	-	-	-

GRÁFICO DE DEMANDA : 06/11/2024 03:00 UTC / 07/11/2024 02:59 UTC:

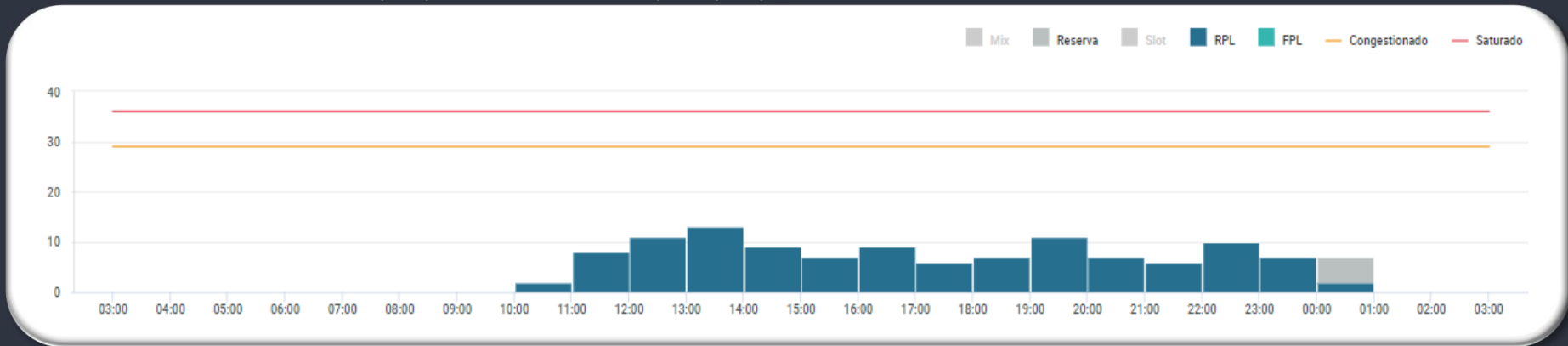

EVENTOS RELEVANTES NO SOLO OU NO ESPAÇO AÉREO:

- 1 - **E6600/24** - RWY 11/29 CLSD DEVIDO OBRAS - **OCT 21 TIL DEC 16 0115-1059.**
- 2 - **E6595/24** - TWY DELTA BTN TWY BRAVO E MIKE 4 CLSD DEVIDO OBRAS - **OCT 21 TIL DEC 16 1059.**
- 3 - **E6596/24** - TWY ALFA, BRAVO, CHARLIE, GOLF, HOTEL, JULIET, KILO, LIMA, MIKE 3 E PAPA CLSD DEVIDO OBRAS - **OCT 21 0115 TIL DEC 16 1059.**
- 4 - **E7724/24** - RWY 11 FST 1470M E RWY 29 ULTIMOS 1400M CLSD DEVIDO OBRAS - **OCT 18/19 TIL DEC 15/16 1100-0114.**
- 5 - **E8119/24** - TWR HR SER DLY 0930-0100 - **OCT 10 TIL DEC 15.**

METEOROLOGIA:

LOCALIDADE	03/09Z	09/15Z	15/21Z	21/03Z
SBPA	DZ T/V	DZ T/V	TSRA	RA T

INOPERÂNCIAS:

- 1 - Não foram encontradas informações.

# GERÊNCIA REGIONAL

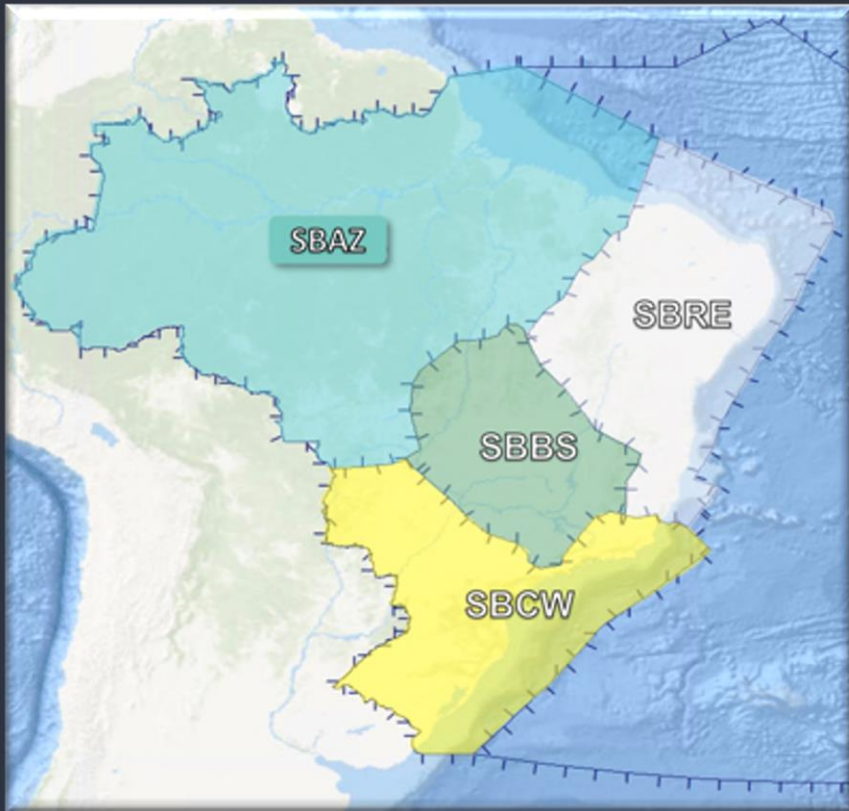

## Aeródromos e Setores

SBBE - Belém

GRÁFICO DE DEMANDA : 06/11/2024 03:00 UTC / 07/11/2024 02:59 UTC:

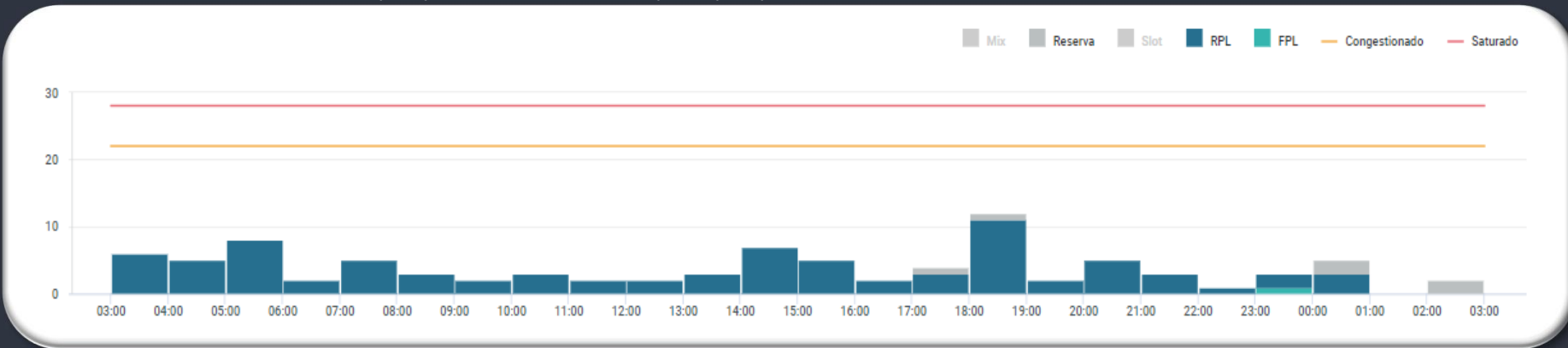

EVENTOS RELEVANTES NO SOLO OU NO ESPAÇO AÉREO:

- 1 - **G2389/24** - TWY GOLF CLSD DEVIDO OBRAS - **SEP 06 TIL DEC 04 2100.**
- 2 - **G2535/24** - RWY 06 FST 215M E RWY 24 ULTIMOS 215M CLSD DEVIDO OBRAS - **MON TIL FRI 0000-0559 1401-2359 SAT 0000-0559 1201-2359.**
- 3 - **G2537/24** - TWY DELTA CLSD DEVIDO OBRAS - **SEP 21 1228 TIL DEC 13 1400.**
- 4 - **G2538/24** - TWY ECHO CLSD DEVIDO OBRAS - **SEP 21 1228 TIL DEC 13 1400.**
- 5 - **G2839/24** - RWY 02/20 CLSD EXC INT RWY 06/24 DEVIDO OBRAS, PERMITIDO O TAX DE ACFT - **OCT 22 TIL JAN 07 MON/TUE TIL SAT/SUN 1500-0100.**

METEOROLOGIA:

LOCALIDADE	03/09Z	09/15Z	15/21Z	21/03Z
SBBE	-	-	SHRA	-

INOPERÂNCIAS:

- 1 - **G2587/24** - ILS GP RWY 06 U/S - **OCT 01 1401 TIL DEC 13 0559.**



# GEIV

DATA	GEIV	INSPEÇÃO	DEP
06/11/2024		Nada previsto para hoje	



**GERENCIAR  
PARA QUE  
TODOS  
POSSAM VOAR**