



BRIEFING OPERACIONAL.

08/12/2024



BRIEFING METEOROLÓGICO DIÁRIO



RESTRIÇÕES:

TETO: SBCT,SBBE,SBPV,SBJV,SBRB

VISIBILIDADE: SBF1

TETO E VISIBILIDADE: NIL

CONDIÇÕES ATUAIS:

-  VFR: Vis \geq 5.000 m e Teto \geq 1.500 ft
-  IFR: 5.000 m > Vis \geq 1.500 m e 1.500 ft > Teto \geq 600 ft
-  ABX MIN: Vis < 1.500 m e Teto < 600 ft



BRIEFING METEOROLÓGICO DIÁRIO

IMAGEM DE SATÉLITE

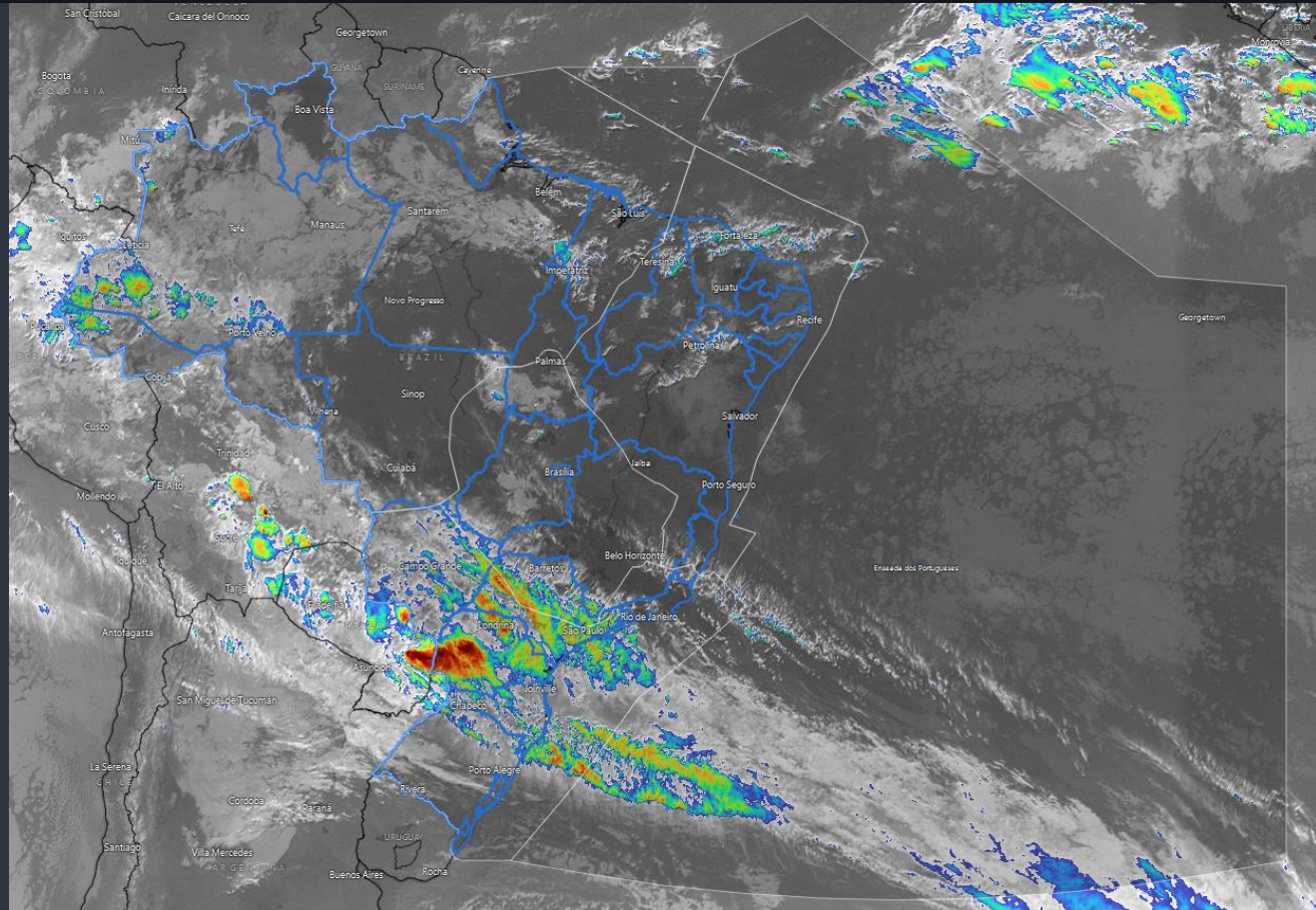

BRIEFING METEOROLÓGICO DIÁRIO

DESCARGAS ELÉTRICAS

| Tempo | Cor |
|-------------------|--------|
| 15 min até Agora | Red |
| 30 min até 15 min | Yellow |
| 45 min até 30 min | Green |
| 60 min até 45 min | Blue |

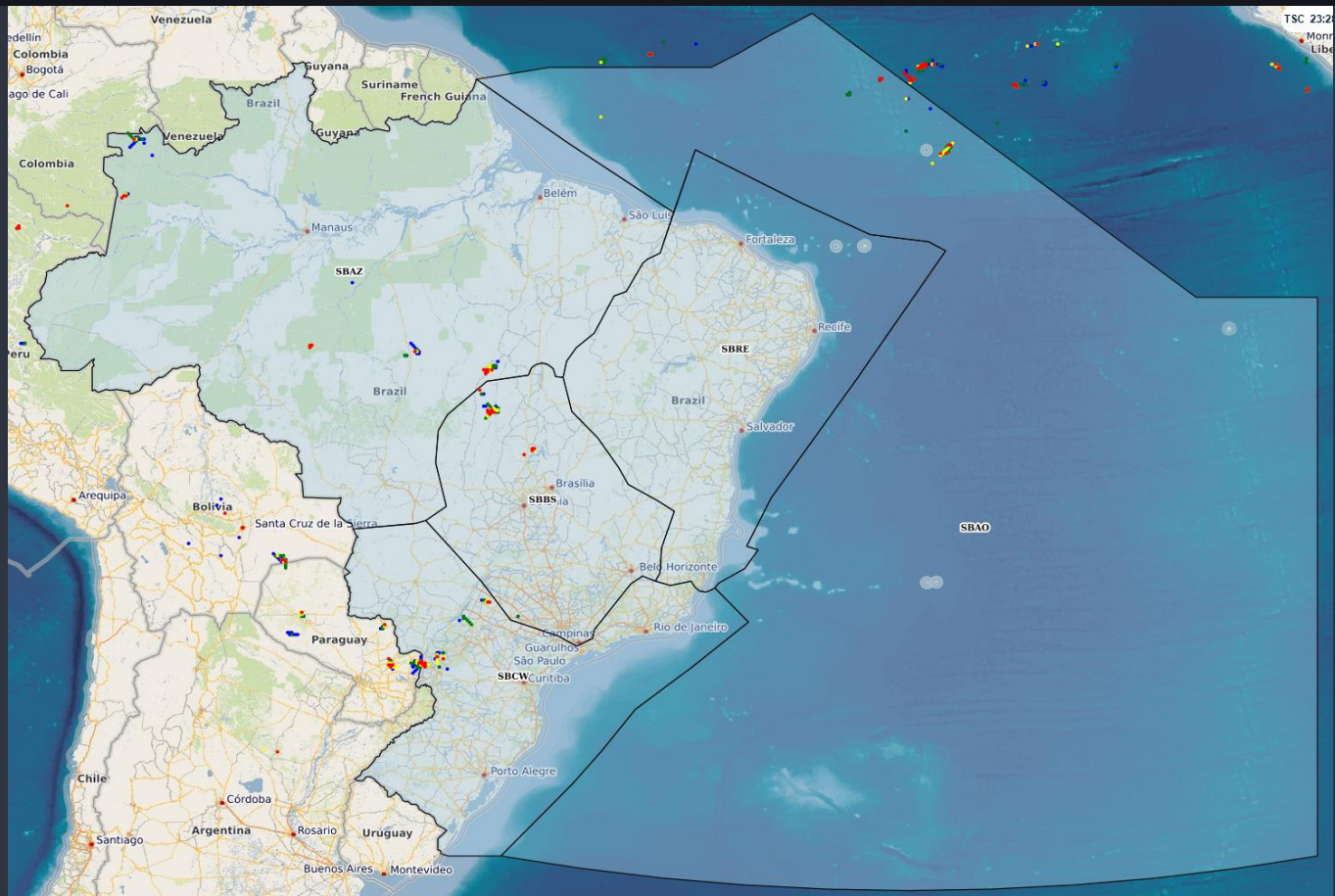

BRIEFING METEOROLÓGICO DIÁRIO

SIGMET

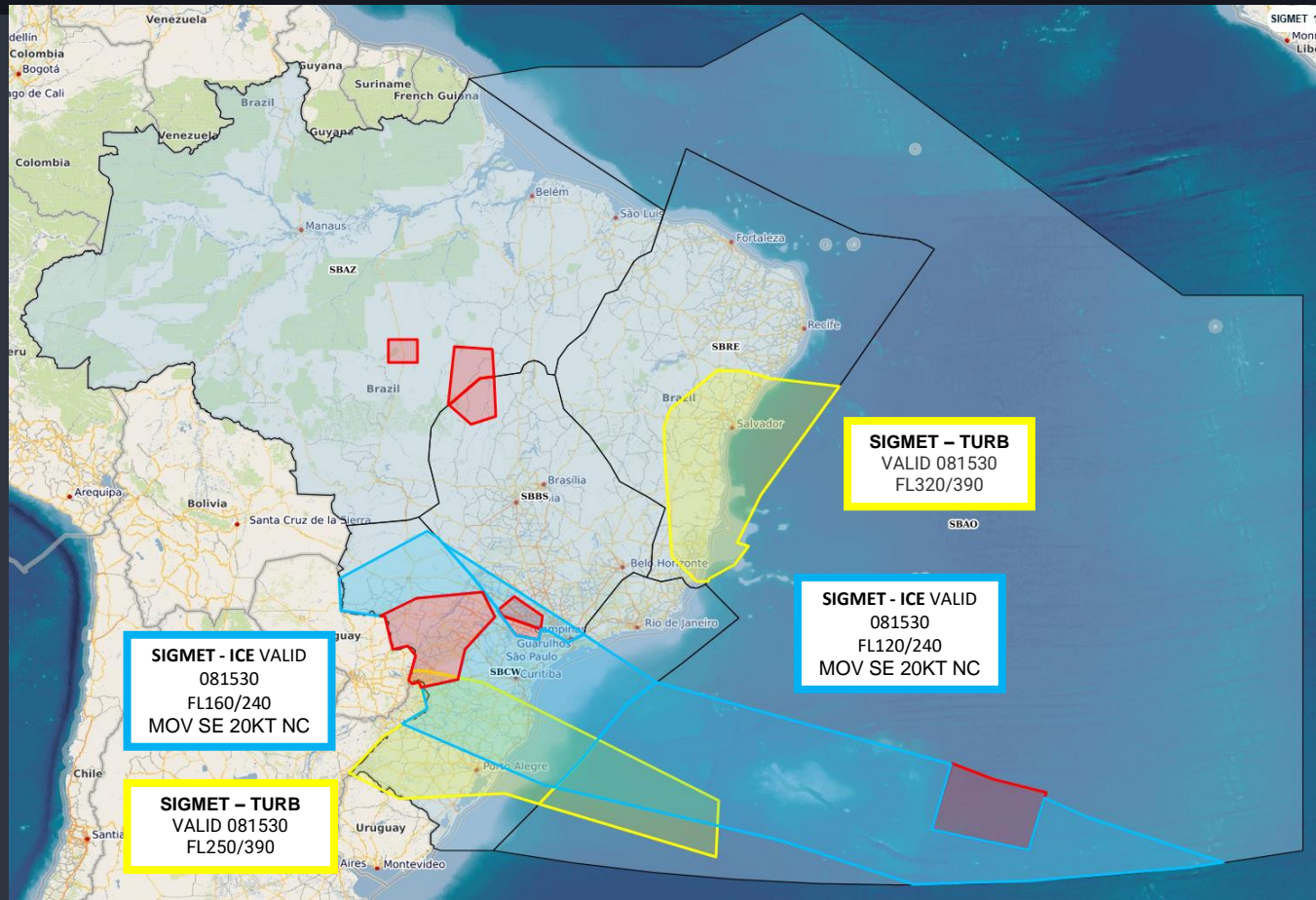

BRIEFING METEOROLÓGICO DIÁRIO

| FIR - AZ | EG | BE | BV | MQ |
|----------|------|------|------|------|
| MANHÃ | | T | | RA |
| TARDE | TSRA | TSRA | SHRA | TSRA |
| NOITE | TS | TS | | TS |
| MANHÃ | | | | RA T |

| FIR - AZ | SL | SN | PV | RB | CY |
|----------|------|------|------|--------|------|
| MANHÃ | | | RA T | BR T/V | |
| TARDE | SHRA | SHRA | TSRA | TSRA | SHRA |
| NOITE | | TS | TS | TS | TS |
| MANHÃ | SHRA | SHRA | RA | RA T | |

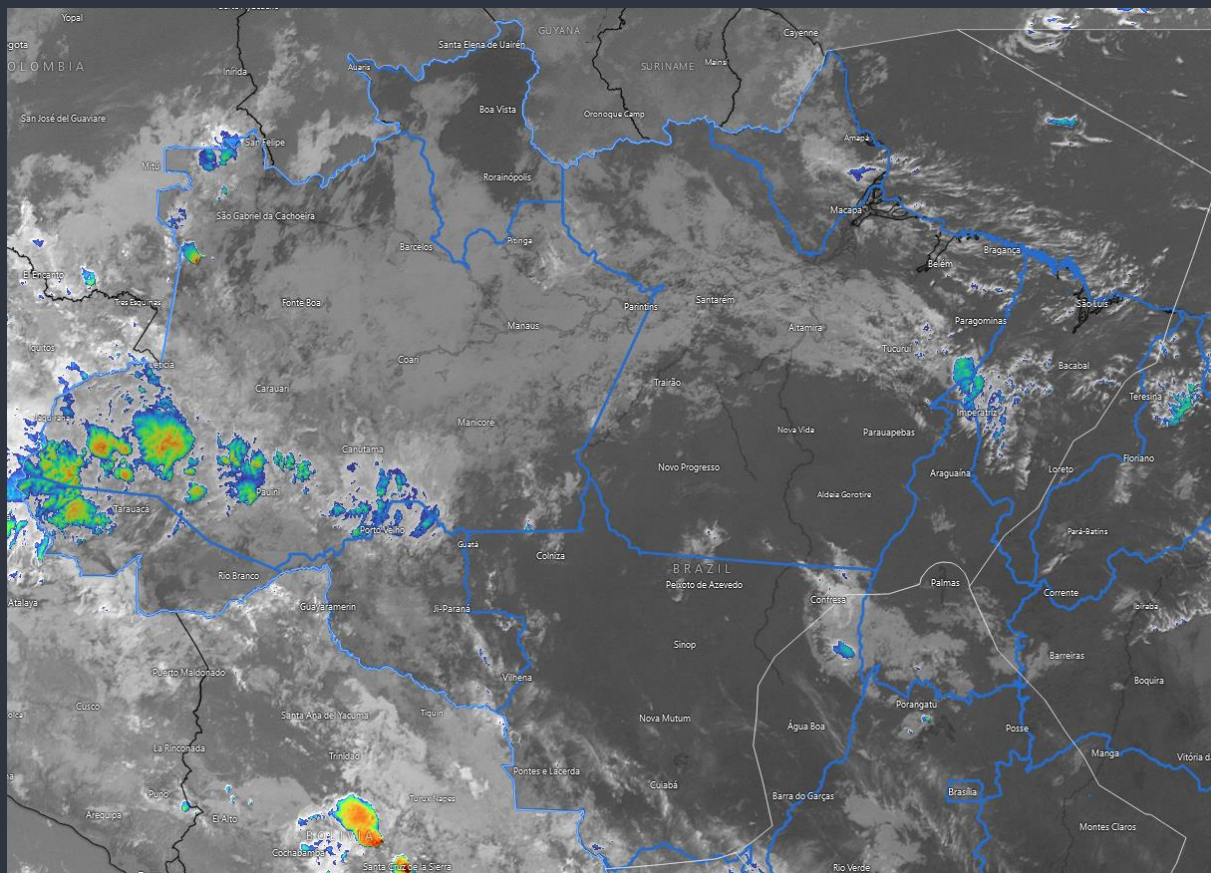

BRIEFING METEOROLÓGICO DIÁRIO

| FIR - RE | FZ | RF | SV | VT |
|----------|--------|----|----|----|
| MANHÃ | | | | |
| TARDE | SHRA | | | |
| NOITE | RA | | | |
| MANHÃ | RA T/V | | | |

| FIR - BS | BR | GO | BH | CF | KP |
|----------|----|----|----|----|----|
| MANHÃ | | | | | |
| TARDE | | | | | TS |
| NOITE | | | | | RA |
| MANHÃ | | | | | |

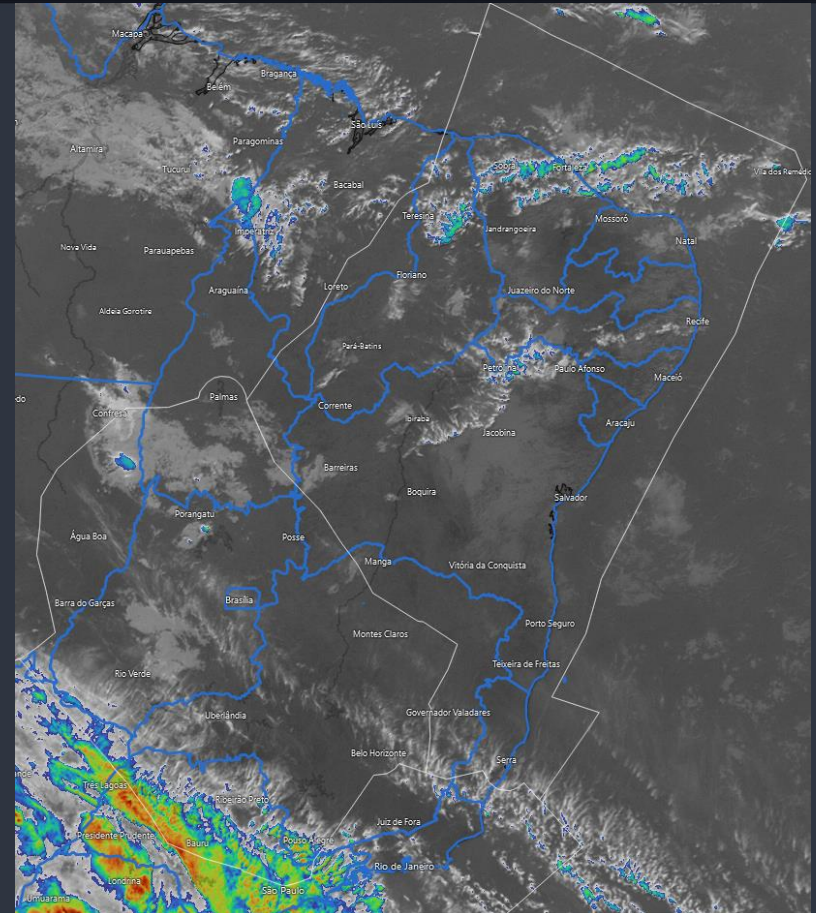

BRIEFING METEOROLÓGICO DIÁRIO

| FIR - CW | GR | SP | GL | RJ | CG |
|----------|----|----|----|----|------|
| MANHÃ | T | T | | | |
| TARDE | TS | TS | | | TSRA |
| NOITE | RA | RA | | | TS |
| MANHÃ | T | T | | | |

| FIR - CW | CT | FI | FL | JV | NF | CO | PA |
|----------|--------|------|--------|--------|--------|----|----|
| MANHÃ | RA T/V | RA | RA | RA T/V | RA | | |
| TARDE | RA T/V | TS | RA T/V | RA T/V | RA T/V | | |
| NOITE | RA T/V | TSRA | RA T/V | RA T/V | RA T/V | | |
| MANHÃ | RA T/V | TSRA | RA T/V | RA T/V | RA T/V | | |

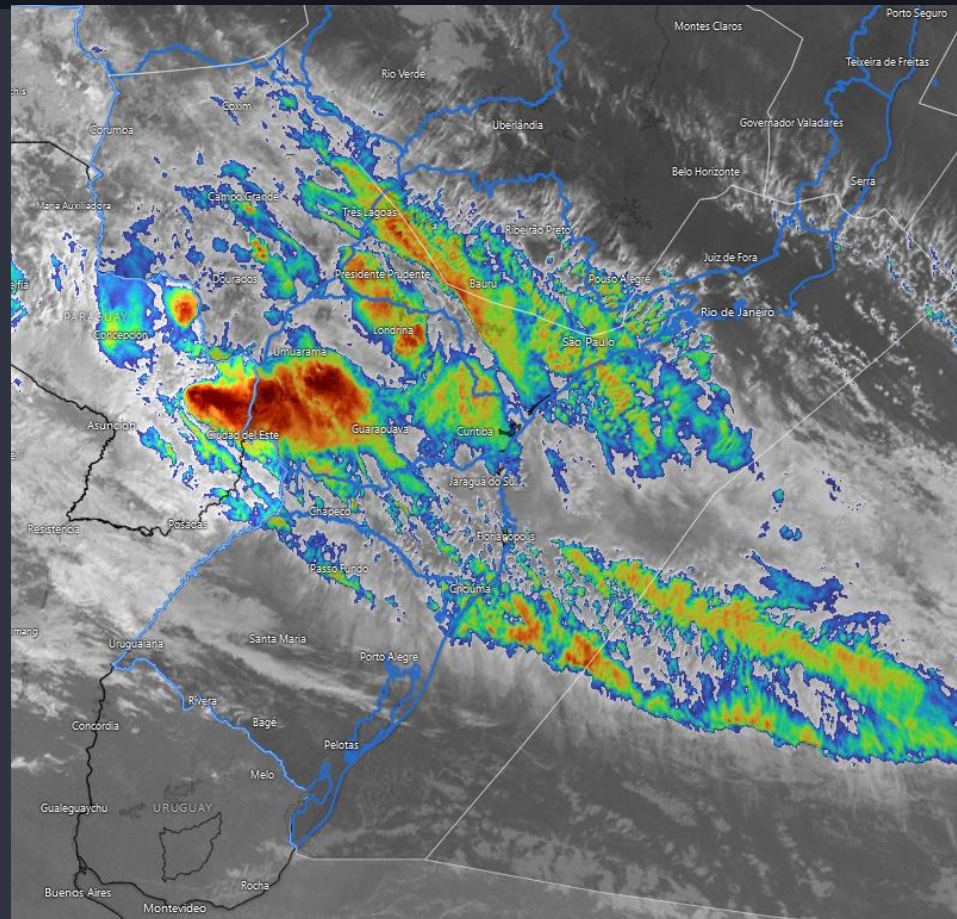

MÉDIA DE ATRASOS



Monitoramento Tático de Atrasos (30') na Aviação Comercial - Ref. Temporal BRT

Filtros

Aeródromo:
Nacional

Data Realizado:
08/12/2024

Hora Realizado:
(Todos)

Evento:
(Todos)

Cia Aérea:
(Todos)

Ref. Temporal BRT



Planejados x Realizados

| | | | |
|---------------------|-------|-------|-------|
| Planejamento do Dia | 2.111 | 1.928 | 4.039 |
| Adiantamentos 30min | 9 | 0 | 9 |
| Realizados | 399 | 334 | 733 |

Atrasos por Aeródromo

| AD | ARR | % | DEP | % | Total | % | Mov. |
|------|-----|--------|-----|--------|-------|--------|------|
| SBGR | 6 | 6,98% | 11 | 17,74% | 17 | 11,49% | 148 |
| SBGL | 5 | 12,82% | 4 | 16,00% | 9 | 14,06% | 64 |
| SBRR | 2 | 4,26% | 0 | 0,00% | 2 | 3,51% | 57 |
| SBKP | 5 | 14,71% | 2 | 13,33% | 7 | 14,29% | 49 |
| SBCF | 2 | 7,14% | 1 | 6,67% | 3 | 6,98% | 43 |
| SBBE | 1 | 6,67% | 1 | 5,26% | 2 | 5,88% | 34 |
| SBRF | 4 | 25,00% | 0 | 0,00% | 4 | 13,79% | 29 |
| SBEG | 1 | 8,33% | 2 | 13,33% | 3 | 11,11% | 27 |
| SBSV | 1 | 10,00% | 1 | 7,14% | 2 | 8,33% | 24 |
| SBFZ | 1 | 10,00% | 0 | 0,00% | 1 | 4,35% | 23 |
| SBSL | 0 | 0,00% | 0 | 0,00% | 0 | 0,00% | 22 |
| SBSG | 1 | 12,50% | 0 | 0,00% | 1 | 5,00% | 20 |
| SBFL | 1 | 12,50% | 0 | 0,00% | 1 | 5,88% | 17 |
| SBCT | 3 | 42,86% | 0 | 0,00% | 3 | 18,75% | 16 |
| SBGO | 3 | 50,00% | 0 | 0,00% | 3 | 20,00% | 15 |
| SBMO | 1 | 20,00% | 0 | 0,00% | 1 | 6,67% | 15 |
| SBVT | 0 | 0,00% | 0 | 0,00% | 0 | 0,00% | 15 |
| SBCY | 1 | 20,00% | 0 | 0,00% | 1 | 8,33% | 12 |
| SBSL | 0 | 0,00% | 0 | 0,00% | 0 | 0,00% | 12 |
| SBBV | 0 | 0,00% | 1 | 20,00% | 1 | 10,00% | 10 |

Atrasos Acima de 30min

Mais Detalhes dos Mov.

Atrasos por Cia Aérea

| CIA Aéreas | ARR | % | DEP | % | Total | % | Mov. |
|------------|-----|---------|-----|---------|-------|---------|------|
| AZU | 13 | 9,15% | 6 | 5,71% | 19 | 7,69% | 247 |
| TAM | 13 | 11,93% | 10 | 9,35% | 23 | 10,65% | 216 |
| GLO | 4 | 4,08% | 3 | 3,80% | 7 | 3,95% | 177 |
| CMP | 0 | 0,00% | 1 | 12,50% | 1 | 5,88% | 17 |
| AVA | 2 | 40,00% | 2 | 50,00% | 4 | 44,44% | 9 |
| TAP | 1 | 33,33% | 0 | 0,00% | 1 | 20,00% | 5 |
| LTG | 1 | 33,33% | 0 | 0,00% | 1 | 20,00% | 5 |
| AAL | 0 | 0,00% | 1 | 33,33% | 1 | 25,00% | 4 |
| FBZ | 1 | 50,00% | 0 | 0,00% | 1 | 25,00% | 4 |
| ETH | 1 | 50,00% | 1 | 50,00% | 2 | 50,00% | 4 |
| ARG | 0 | 0,00% | 0 | 0,00% | 0 | 0,00% | 3 |
| THY | 0 | 0,00% | 0 | 0,00% | 0 | 0,00% | 3 |
| ACN | | | 0 | 0,00% | 0 | 0,00% | 3 |
| LCO | 2 | 100,00% | 1 | 100,00% | 3 | 100,00% | 3 |
| LPE | 0 | 0,00% | 0 | 0,00% | 0 | 0,00% | 3 |
| UAE | 1 | 100,00% | 1 | 50,00% | 2 | 66,67% | 3 |
| ITY | 0 | 0,00% | | | 0 | 0,00% | 2 |
| SKX | | | 0 | 0,00% | 0 | 0,00% | 2 |
| DLH | 0 | 0,00% | | | 0 | 0,00% | 2 |
| BAW | 2 | 100,00% | | | 2 | 100,00% | 2 |



Subdivisão de Pós-Operações
Tel.: (21) 2101-6573



Usuário: GNAF - Gerente Nacional de Fluxo
Fonte: TATIC FLOW e SIROS | Data de Carga: 08/12/24 08:41

GERÊNCIA REGIONAL



Aeródromos e Setores

- SBGR - Guarulhos
- SBSP - Congonhas
- SBRJ - Santos Dumont
- SBPA - Porto Alegre

GRÁFICO DE DEMANDA : 08/12/2024 03:00 UTC / 09/12/2024 02:59 UTC:

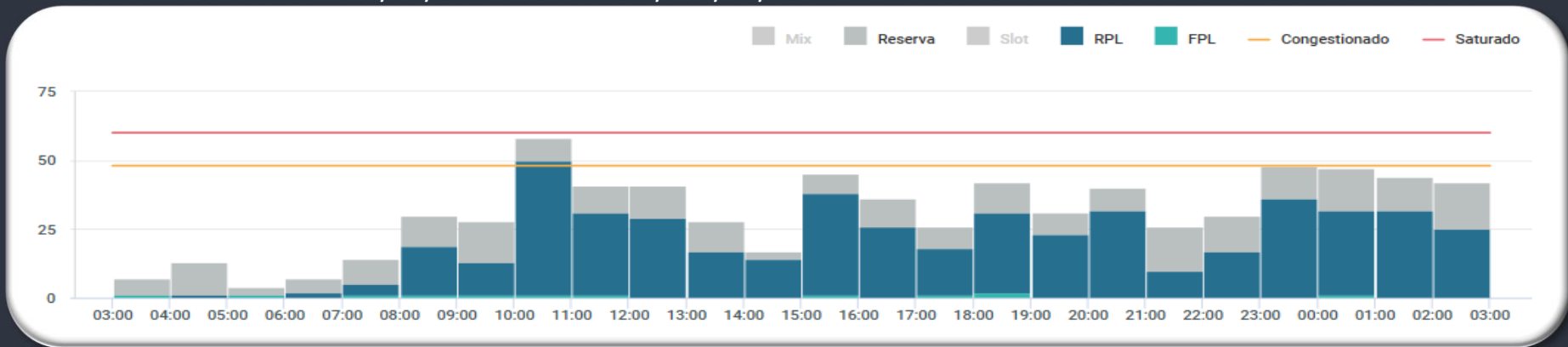

EVENTOS RELEVANTES NO SOLO OU NO ESPAÇO AÉREO:

1 - Não foram encontradas informações.

METEOROLOGIA:

| LOCALIDADE | 03/09Z | 09/15Z | 15/21Z | 21/03Z |
|------------|--------|--------|--------|--------|
| SBGR | T | T | TS | RA |

INOPERÂNCIAS:

1 - Não foram encontradas informações.

SBRE.RE12

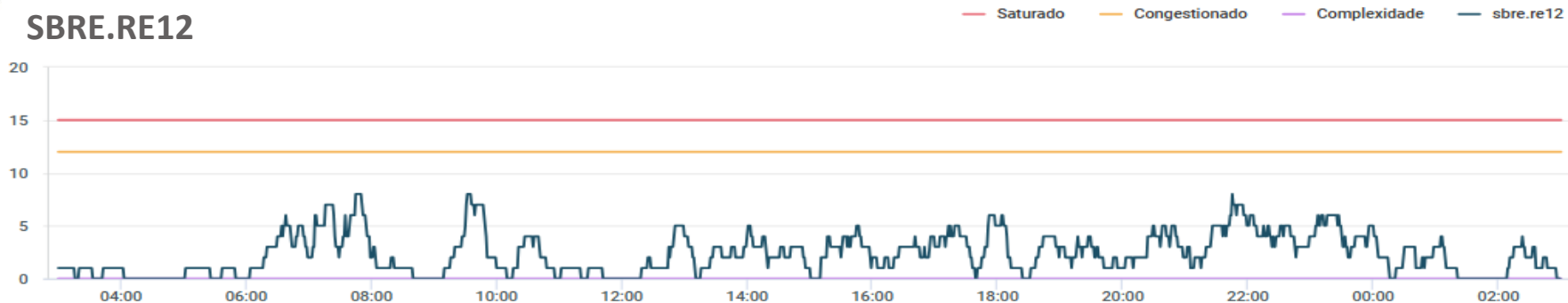

SBBS_1 TOTAL

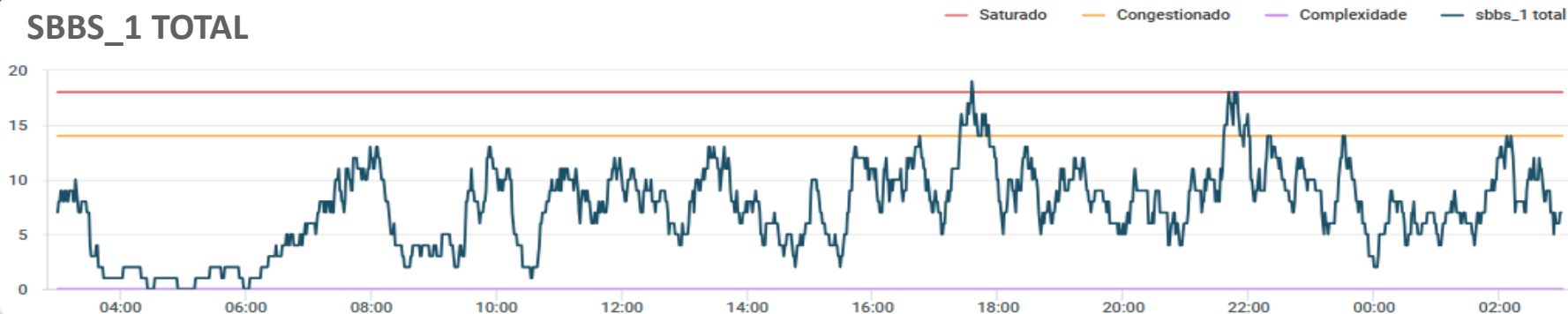

SBBS.BS05

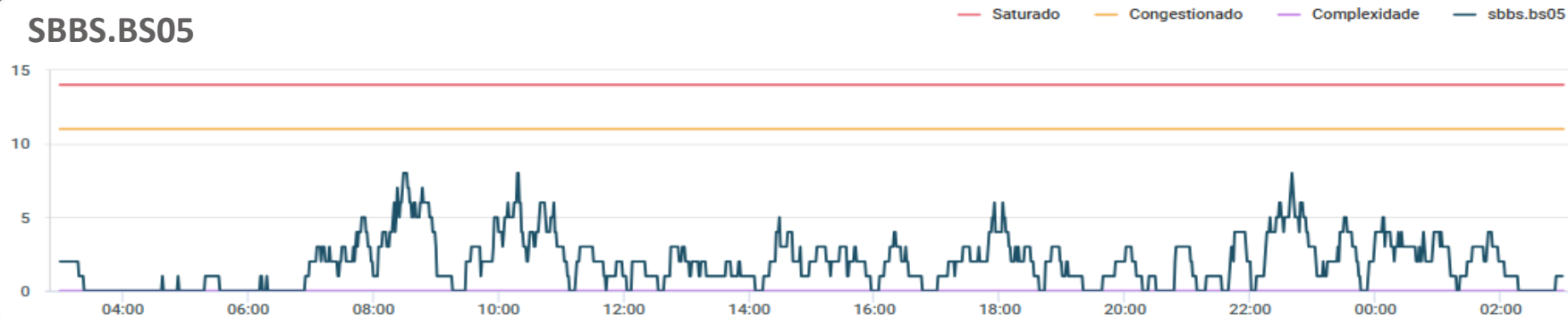

SBCW.CW10

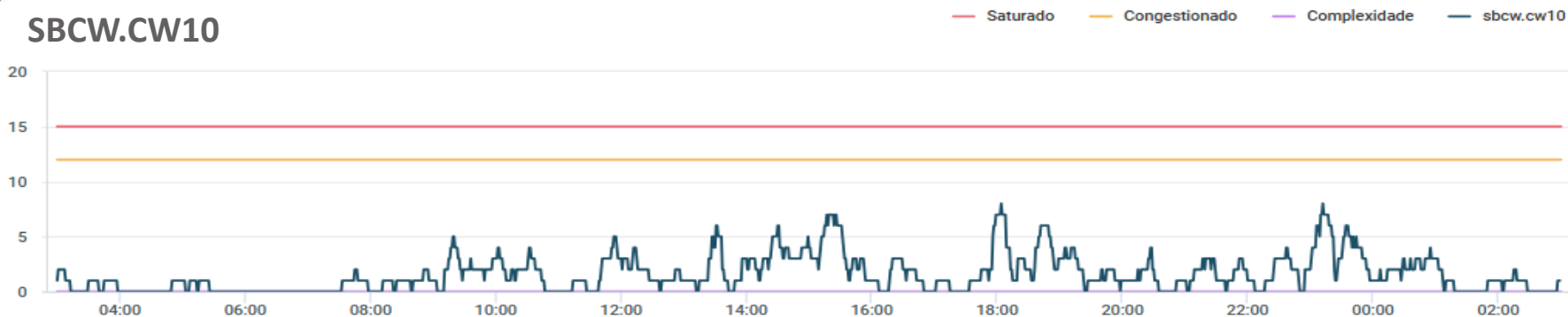

SBBS.BS06

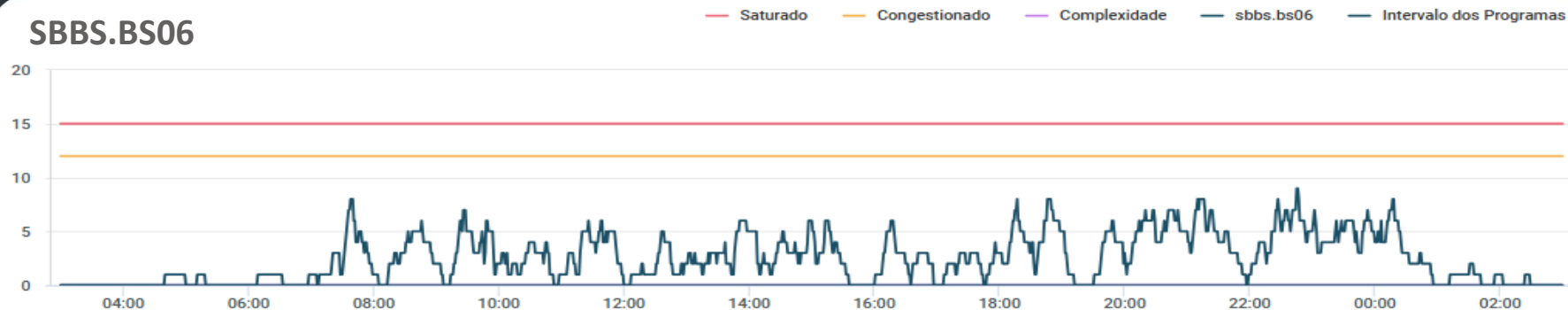

SBBS.BS08

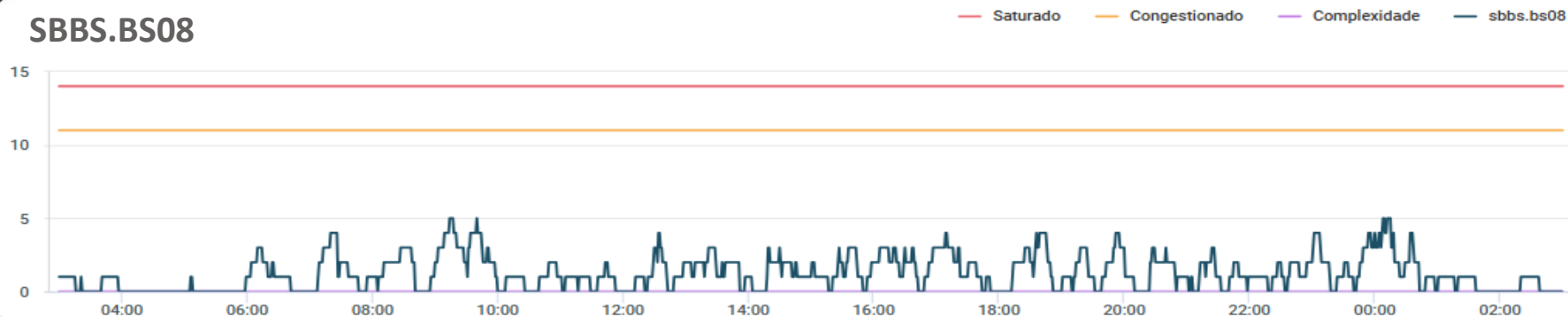

SBXP.SBXP_09

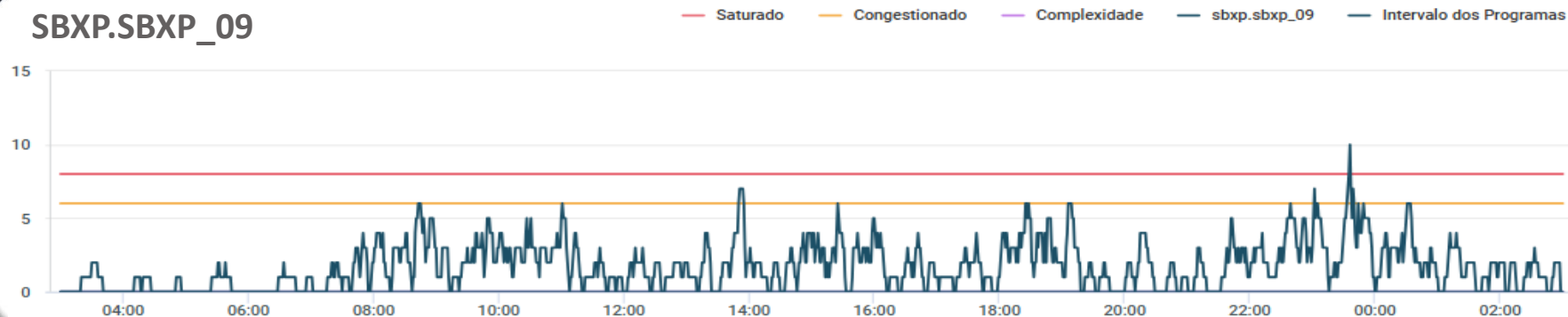

SBXP.SBXP_10



GRÁFICO DE DEMANDA : 08/12/2024 03:00 UTC / 09/12/2024 02:59 UTC:



EVENTOS RELEVANTES NO SOLO OU NO ESPAÇO AÉREO:

- 1 - **E7130/24** - AD COORDENADO - SEP 24 TIL DEC 23 2359.
- 2 - **F6633/24** - TWY MIKE BTN PSN 15 E 16 CLSD DEVIDO SER MAINT - NOV 30 0200 TIL DEC 30 0900.

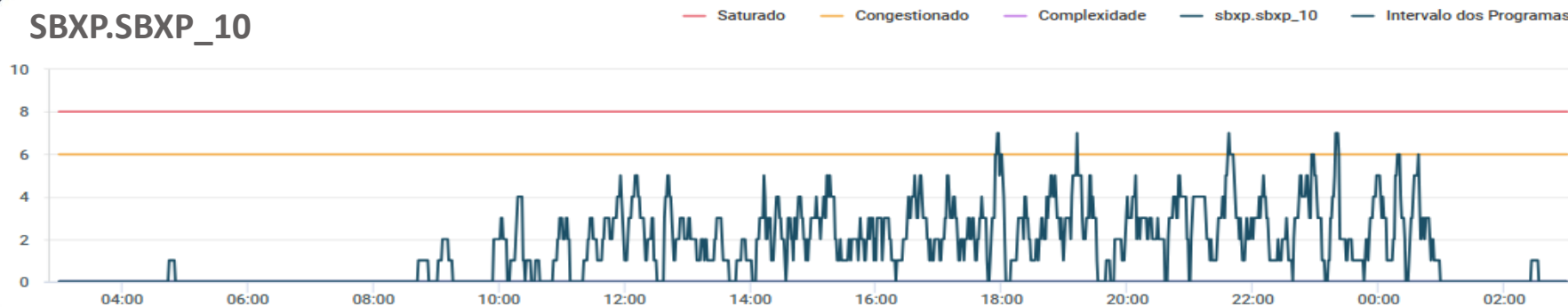
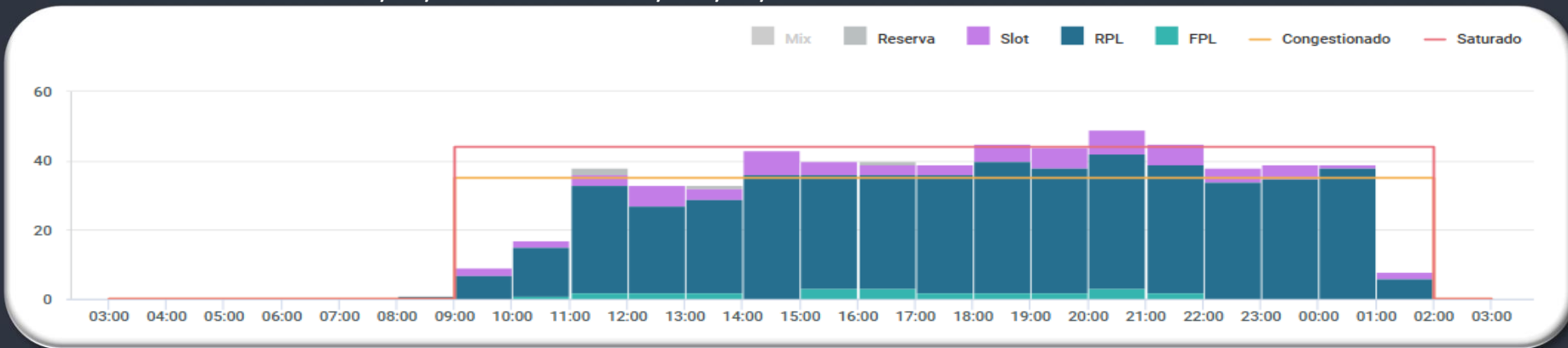
METEOROLOGIA:

| LOCALIDADE | 03/09Z | 09/15Z | 15/21Z | 21/03Z |
|------------|--------|--------|--------|--------|
| SBSP | T | T | TS | RA |

INOPERÂNCIAS:

- 1 - Não foram encontradas informações.

GRÁFICO DE DEMANDA : 08/12/2024 03:00 UTC / 09/12/2024 02:59 UTC:

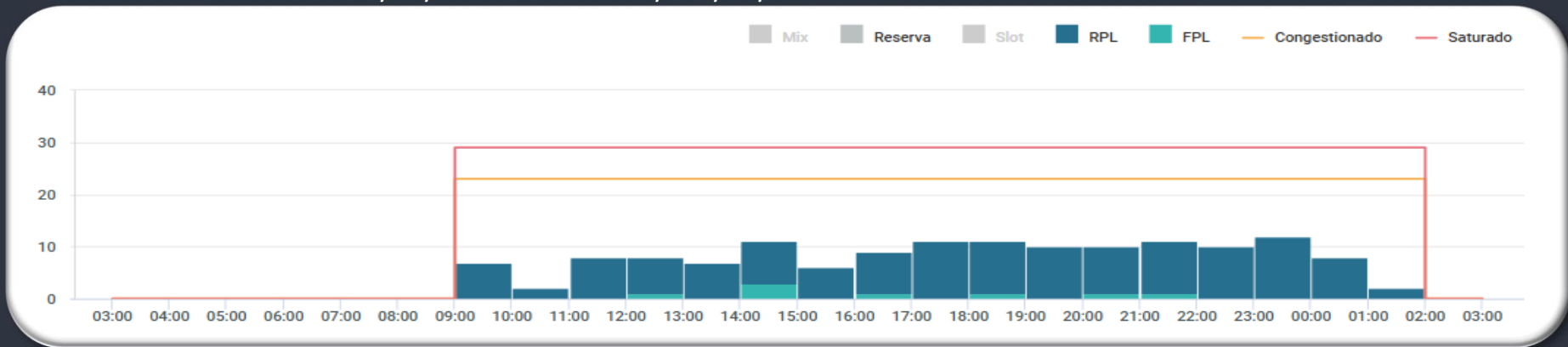

EVENTOS RELEVANTES NO SOLO OU NO ESPAÇO AÉREO:

- 1 - **E7499/24** - PJE SUBJ AUTH/COOR APP RIO ACONTECERA CENTRO COORD 225227S0432318W (CAMPO DOS AFONSOS, RJ) RAI0 1NM RTO (COOR SBR 304). SFC/FL120 - OCT 09/10 TIL DEC 30/31 0900-0259.
- 2 - **E8791/24** - RWY 02L/20R CLSD PARA LDG E TKOF. PERMITIDO O TAX DE ACFT - NOV 14 TIL FEB 12.
- 3 - OBS.: ATENTAR AOS **NOTAM E9297/24, E8732/24, E8734/24, E8871/24, E8984/24**, A RESPEITO DO DESLOCAMENTO DAS EMBARCAÇÕES **SEVEN CRUZEIRO**.

METEOROLOGIA:

| LOCALIDADE | 03/09Z | 09/15Z | 15/21Z | 21/03Z |
|------------|--------|--------|--------|--------|
| SBRJ | - | - | - | - |

INOPERÂNCIAS:

- 1 - Não foram encontradas informações.

GRÁFICO DE DEMANDA : 08/12/2024 03:00 UTC / 09/12/2024 02:59 UTC:

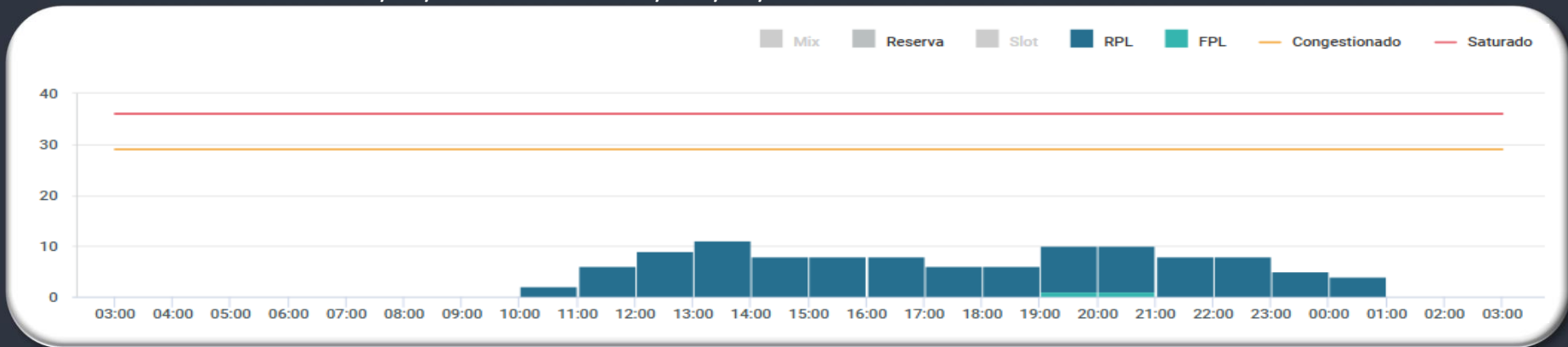

EVENTOS RELEVANTES NO SOLO OU NO ESPAÇO AÉREO:

- 1 - **E6600/24** - RWY 11/29 CLSD DEVIDO OBRAS - OCT 21 TIL DEC 16 0115-1059.
- 2 - **E6595/24** - TWY DELTA BTN TWY BRAVO E MIKE 4 CLSD DEVIDO OBRAS - OCT 21 TIL DEC 16 1059.
- 3 - **E6596/24** - TWY ALFA, BRAVO, CHARLIE, GOLF, HOTEL, JULIET, KILO, LIMA, MIKE 3 E PAPA CLSD DEVIDO OBRAS - OCT 21 0115 TIL DEC 16 1059.
- 4 - **E7724/24** - RWY 11 FST 1470M E RWY 29 ULTIMOS 1400M CLSD DEVIDO OBRAS - OCT 18/19 TIL DEC 15/16 1100-0114.
- 5 - **E8740/24** - TWR HR SER DLY 0930-0300 - NOV 12 TIL DEC 15.
- 6 - **E8787/24** - APP PORTO ALEGRE FREQ OPR MODIFICADA PARA 129.60MHZ 120.75MHZ 123.05MHZ E 120.00MHZ - NOV 13 TIL FEV 10 2359.

METEOROLOGIA:

| LOCALIDADE | 03/09Z | 09/15Z | 15/21Z | 21/03Z |
|------------|--------|--------|--------|--------|
| SBPA | - | - | - | - |

INOPERÂNCIAS:

- 1 - Não foram encontradas informações.

GERÊNCIA REGIONAL



Aeródromos e Setores

SBBE - Belém

GRÁFICO DE DEMANDA : 08/12/2024 03:00 UTC / 09/12/2024 02:59 UTC:

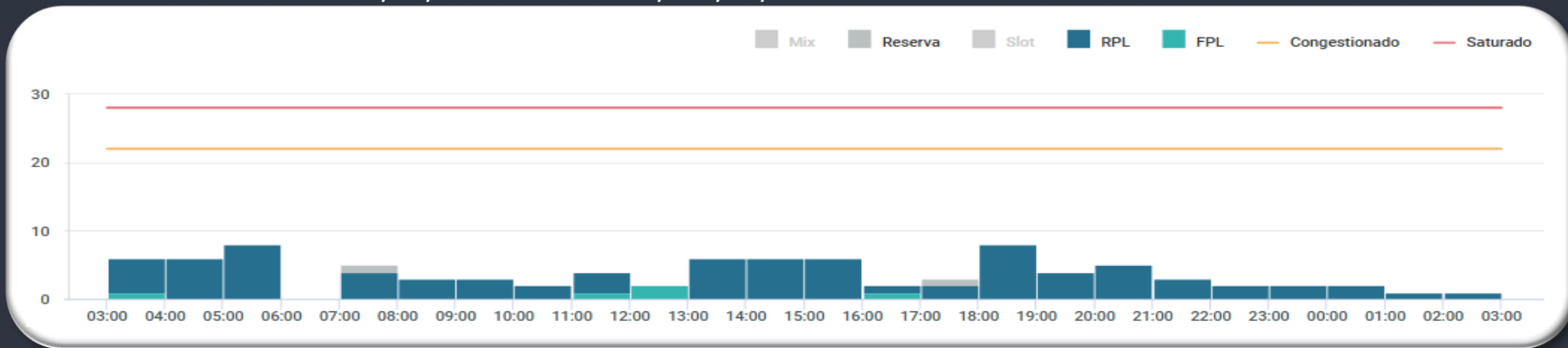

EVENTOS RELEVANTES NO SOLO OU NO ESPAÇO AÉREO:

- 1 - **G2537/24** - TWY DELTA CLSD DEVIDO OBRAS - SEP 21 1228 TIL DEC 13 1400.
- 2 - **G2538/24** - TWY ECHO CLSD DEVIDO OBRAS - SEP 21 1228 TIL DEC 13 1400.

METEOROLOGIA:

| LOCALIDADE | 03/09Z | 09/15Z | 15/21Z | 21/03Z |
|------------|--------|--------|--------|--------|
| SBBE | - | - | TSRA | TS |

INOPERÂNCIAS:

- 1 - **G2587/24** - ILS GP RWY 06 U/S - OCT 01 1401 TIL DEC 13 0559.

GEIV

| DATA | GEIV | INSPEÇÃO | DEP |
|------------|--------|---|------------|
| 08/12/2024 | GEIV03 | - IAC RNAV RWY 26 (SBTA) - IAC RNAV RWY 08 (SBTA) | 12:00 SBSP |
| 08/12/2024 | GEIV52 | - HOMOL PAPI RWY 24 (SBBG) - IAC RNP Z RWY 15 (SBJV) - DME RGI (SSRG) | 12:00 SBCO |

**GERENCIAR
PARA QUE
TODOS
POSSAM VOAR**