



BRIEFING OPERACIONAL

09/01/2025



BRIEFING METEOROLÓGICO DIÁRIO



RESTRIÇÕES:

TETO: SBPV, SBBR, SBGO, SBBH, SBRJ, SBCG, SBCT, SBJV.

VISIBILIDADE: -

TETO E VISIBILIDADE: SBCF

CONDIÇÕES ATUAIS:

-  VFR: Vis \geq 5.000 m e Teto \geq 1.500 ft
-  IFR: 5.000 m $>$ Vis \geq 1.500 m e 1.500 ft $>$ Teto \geq 600 ft
-  ABX MIN: Vis $<$ 1.500 m e Teto $<$ 600 ft



BRIEFING METEOROLÓGICO DIÁRIO

IMAGEM DE SATÉLITE

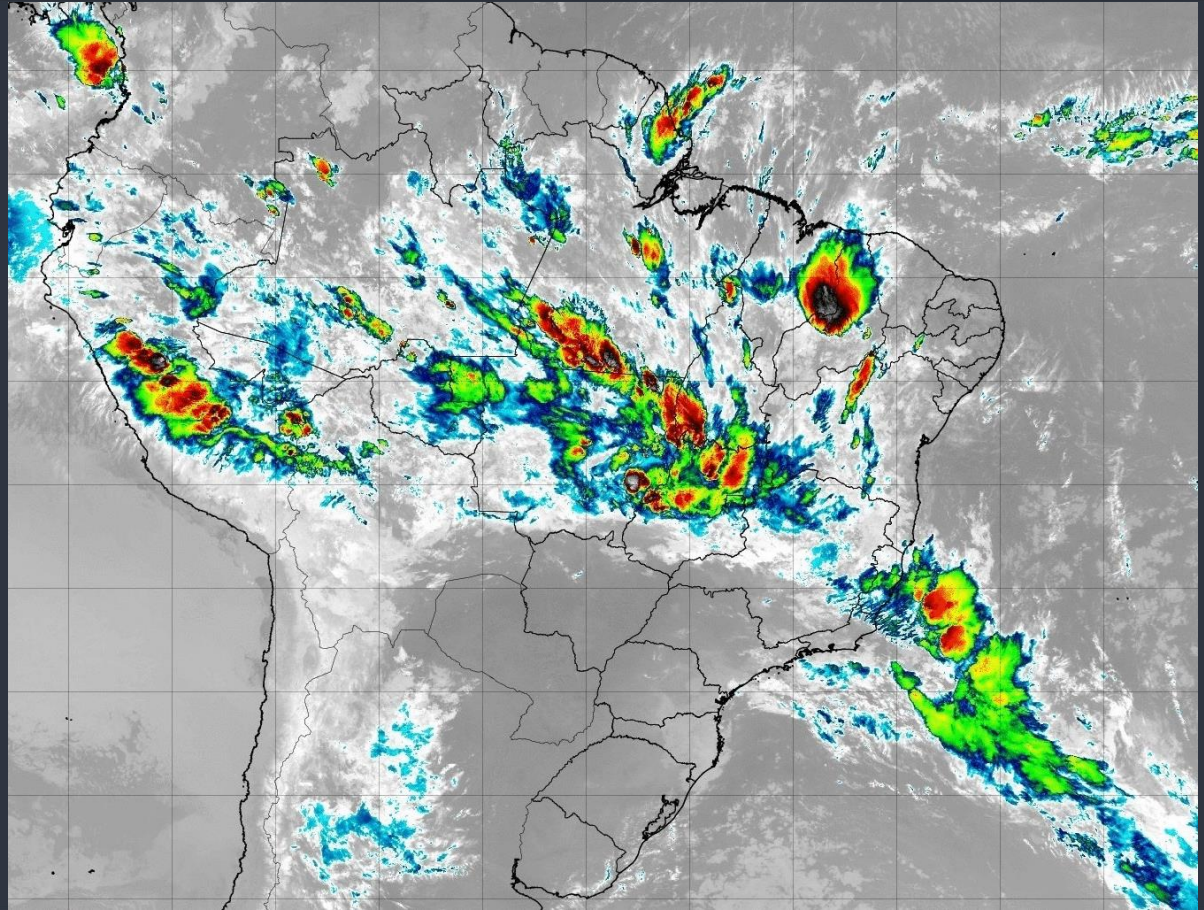

BRIEFING METEOROLÓGICO DIÁRIO

DESCARGAS ELÉTRICAS

Tempo	Cor
15 min até Agora	Red
30 min até 15 min	Yellow
45 min até 30 min	Green
60 min até 45 min	Blue

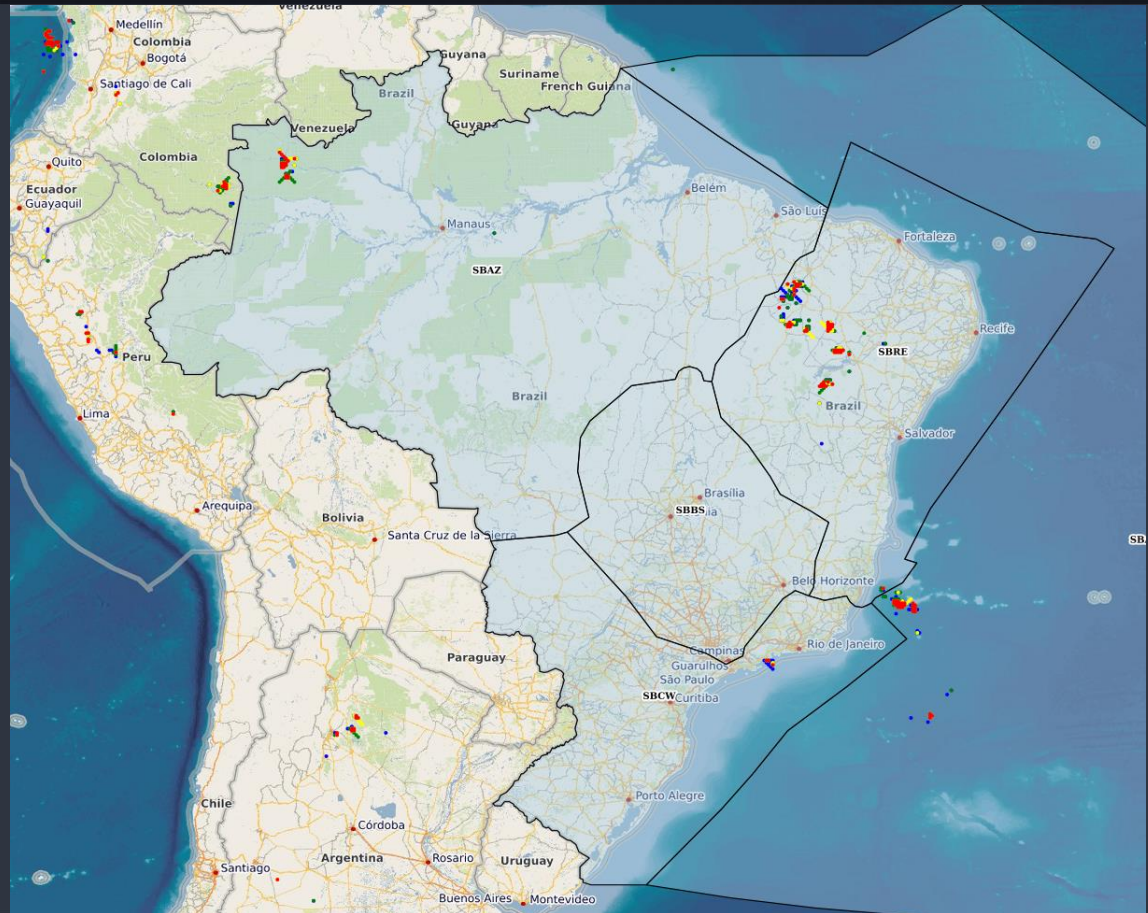

BRIEFING METEOROLÓGICO DIÁRIO

SIGMET

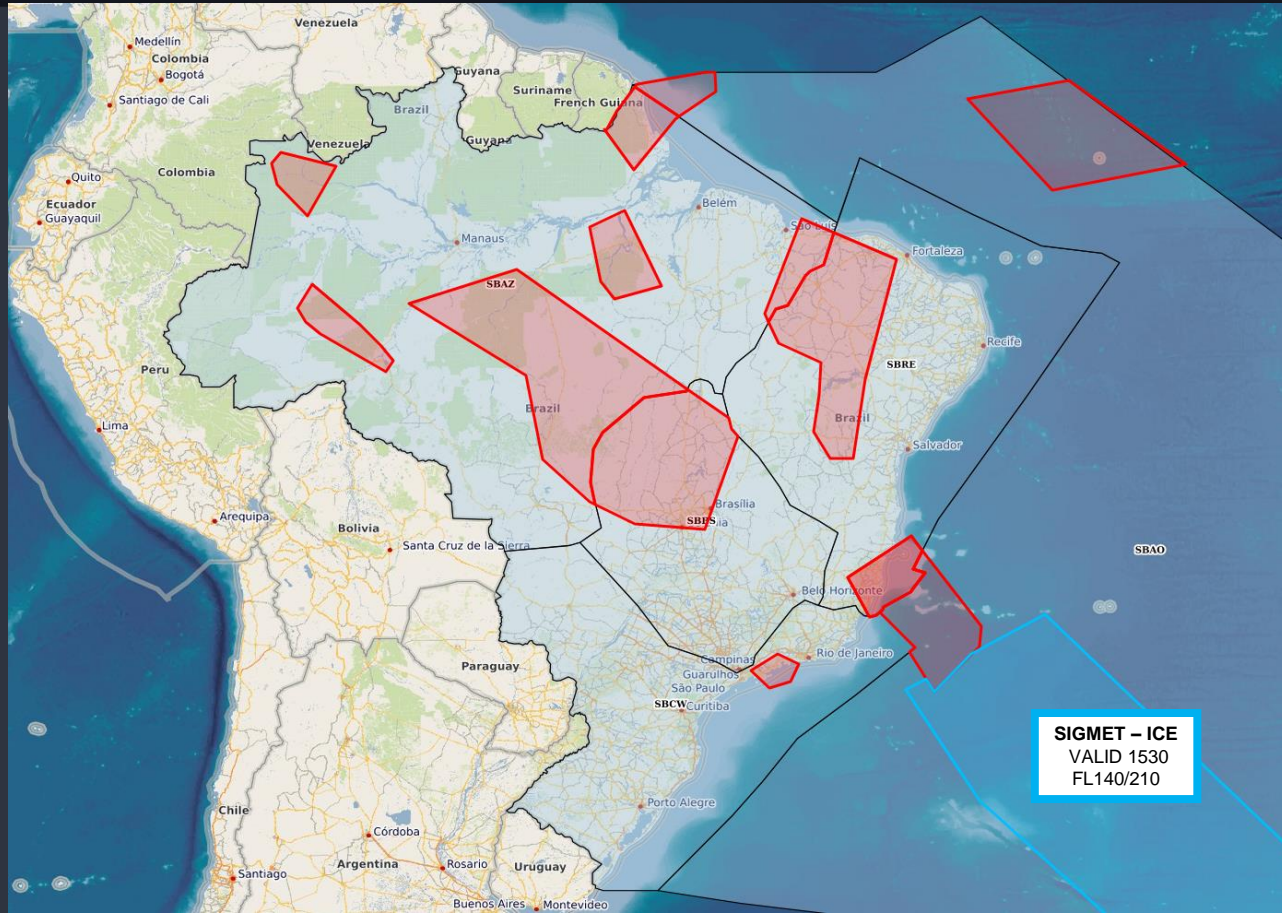

BRIEFING METEOROLÓGICO DIÁRIO

MODELAGEM
ÁREA TUBULÃO
1800Z

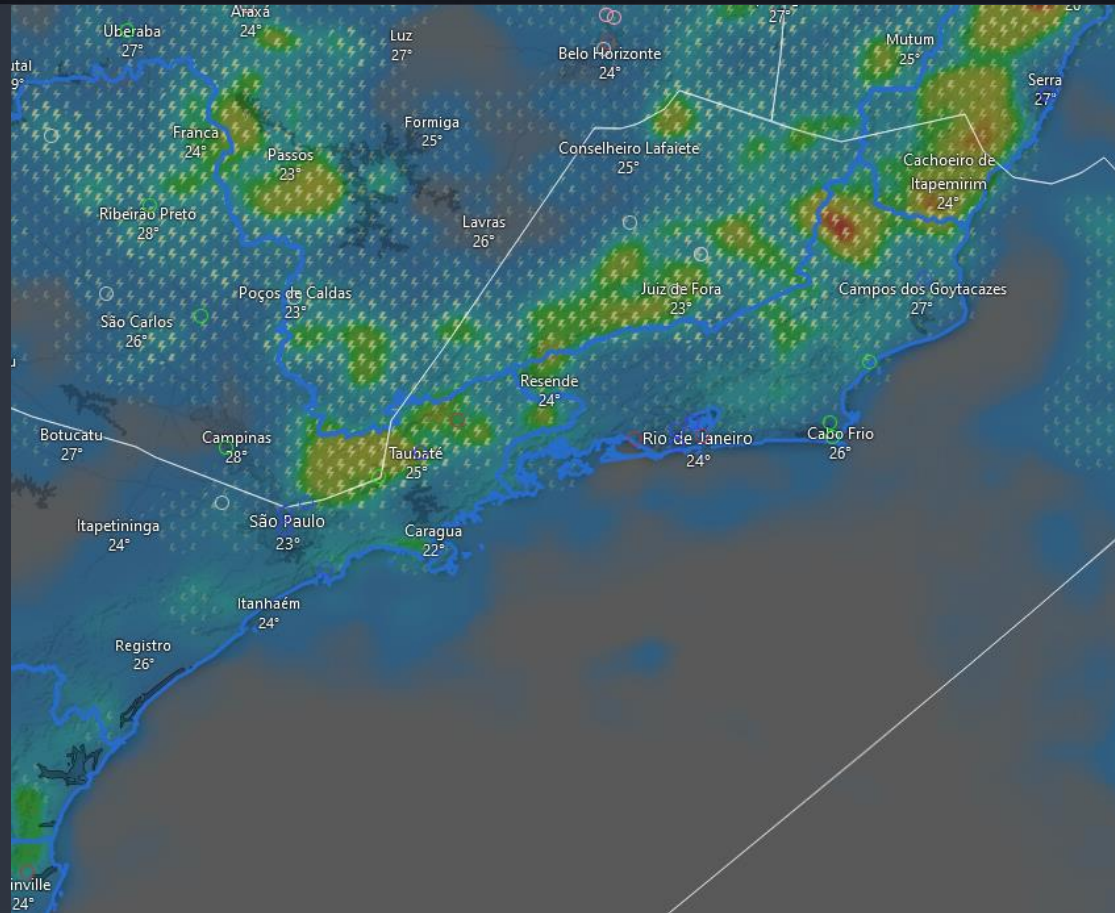

BRIEFING METEOROLÓGICO DIÁRIO

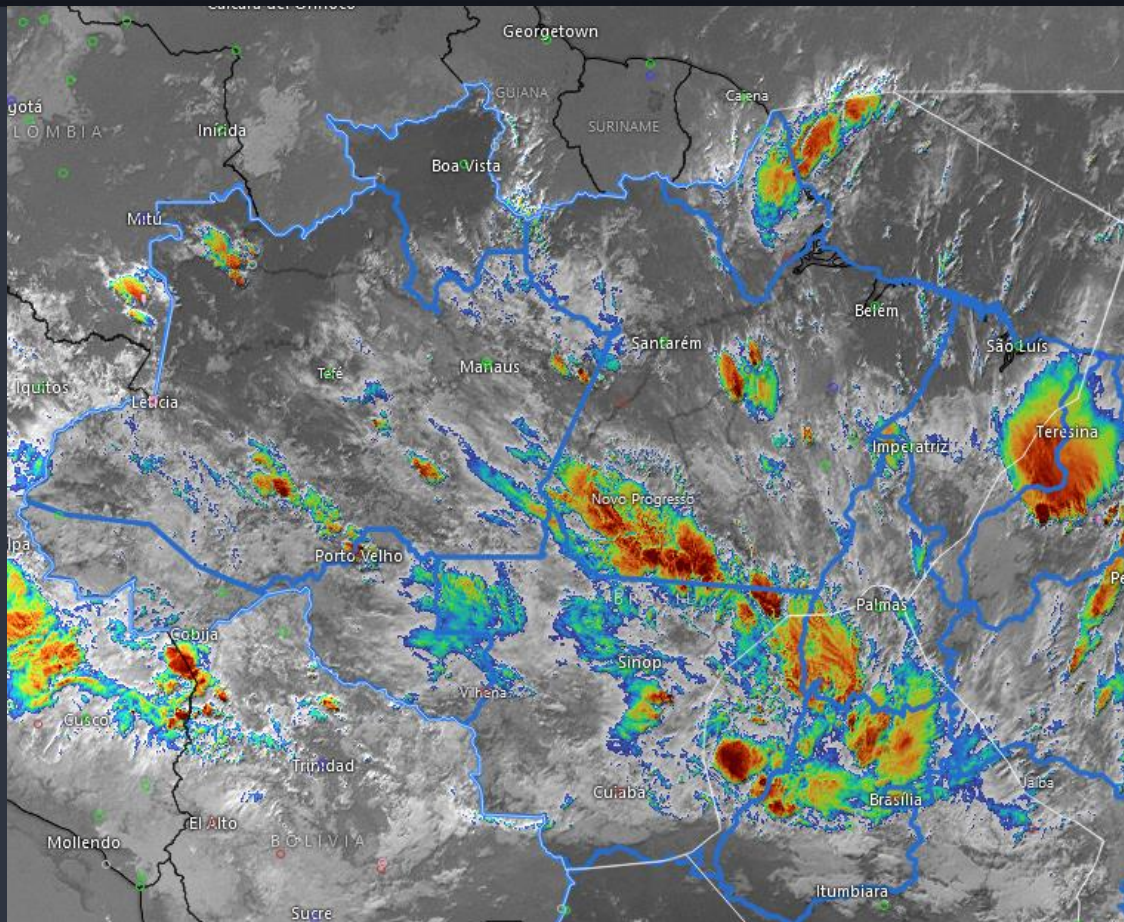

FIR - AZ	EG	BE	BV	MQ
MANHÃ				T
TARDE	TSRA	TSRA		TSRA
NOITE	SHRA	SHRA		SHRA
MANHÃ				RA T/V

FIR - AZ	SL	SN	PV	RB	CY
MANHÃ			TSRA T		
TARDE	SHRA	SHRA	TSRA	TSRA	TSRA
NOITE		TSRA			SHRA
MANHÃ		SHRA T	RA T/V	T	

BRIEFING METEOROLÓGICO DIÁRIO

FIR - RE	FZ	RF	SV	VT
MANHÃ	SHRA	SHRA		SHRA T
TARDE				TSRA
NOITE				TSRA
MANHÃ	SHRA V	SHRA	SHRA	

FIR - BS	BR	GO	BH	CF	KP
MANHÃ	RA T	T	RA T	RA BR T/V	
TARDE	TSRA	TSRA	TSRA	TSRA	TSRA
NOITE	TSRA	SHRA	TSRA	TSRA	
MANHÃ	T	RA T	T	BR T/V	

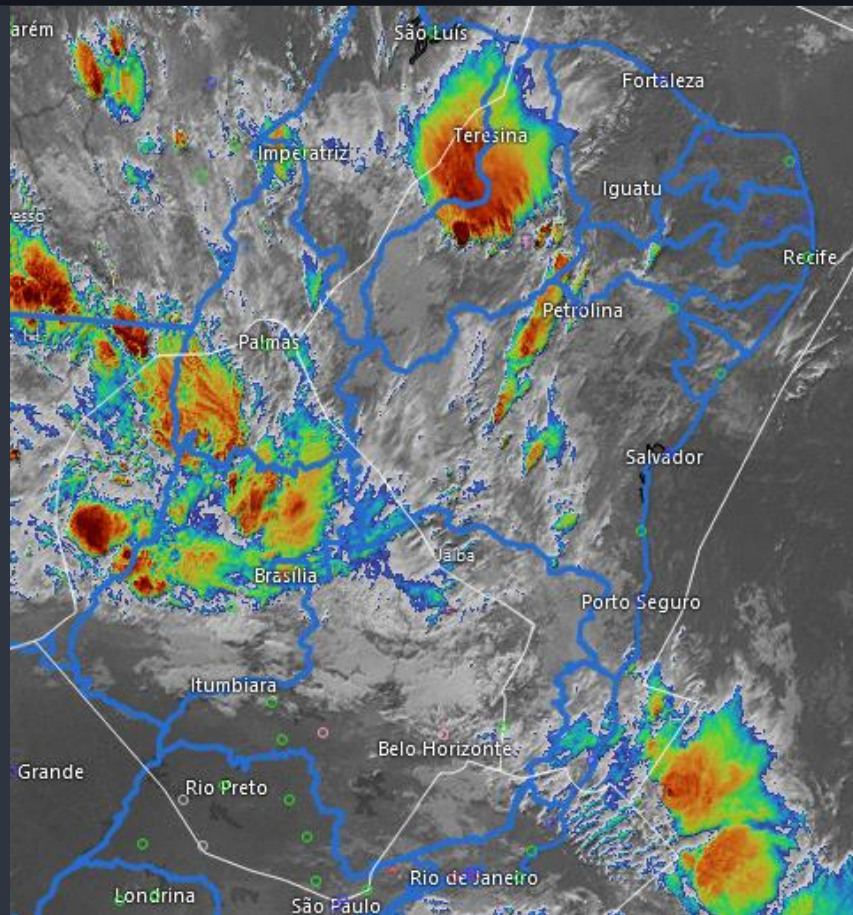

BRIEFING METEOROLÓGICO DIÁRIO

FIR - CW	GR	SP	GL	RJ	CG
MANHÃ			-RA T	-RA T	T
TARDE	TSRA	TSRA	RA T/V	RA T/V	
NOITE	T	T	-RA T	-RA T	
MANHÃ	BR T/V	T			

FIR - CW	CT	FI	FL	JV	NF	CO	PA
MANHÃ	T		SHRA	-RA T	RA		
TARDE	RA T		SHRA	RA T/V	RA V	VNT 25KT	VNT 25KT
NOITE	T			-RA T			
MANHÃ	DZ T			T			

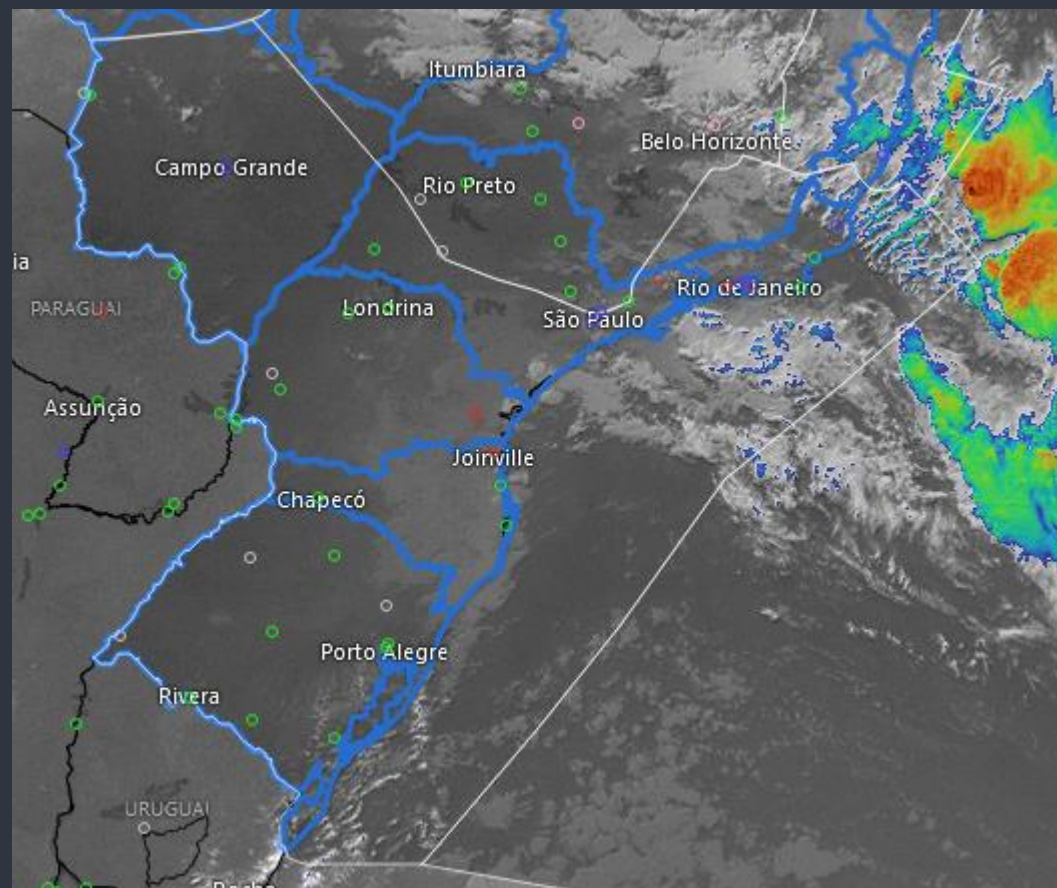

Indicador de Atrasos em 30 minutos



Índice

Qtd Atrasos **56**

% Atrasos **5,59%**

Quantidade de Pouso e Decolagem e Média de Atrasos

33 **6,13%**

23 **4,97%**

Planejados x Realizados

Planejamento do Dia **2.370** **2.139** **4.509**

Adiantamentos 30min **19** **0** **19**

Realizados **538** **463** **1.001**

Atrasos por Aeródromo

AD	ARR	%	DEP	%	Total	%	Mov.
SBGR	5	4,76%	2	2,99%	7	4,07%	172
SBGL	5	8,47%	3	7,69%	8	8,16%	98
SBBR	2	4,00%	1	4,55%	3	4,17%	72
SBSP	0	0,00%	0	0,00%	0	0,00%	68
SBKP	2	6,06%	3	15,79%	5	9,62%	52
SBCF	2	6,67%	2	10,53%	4	8,16%	49
SBSV	0	0,00%	0	0,00%	0	0,00%	47
SBFZ	1	5,00%	1	4,17%	2	4,55%	44
SBRF	0	0,00%	1	5,00%	1	2,70%	37
SBPA	0	0,00%	1	6,67%	1	3,45%	29
SBBE	4	26,67%	5	38,46%	9	32,14%	28
SBEG	2	12,50%	0	0,00%	2	7,14%	28
SBCT	2	22,22%	0	0,00%	2	8,33%	24
SBFL	3	23,08%	1	9,09%	4	16,67%	24
SBRJ	0	0,00%	0	0,00%	0	0,00%	23
SBGO	1	10,00%	0	0,00%	1	5,26%	19
SBMO	0	0,00%	0	0,00%	0	0,00%	19
SBVT	2	20,00%	0	0,00%	2	11,76%	17
SBSG	0	0,00%	0	0,00%	0	0,00%	16
SBCG	1	16,67%	0	0,00%	1	9,09%	11

Atrasos por Cia Aérea

CIA Aéreas	ARR	%	DEP	%	Total	%	Mov.
TAM	5	3,18%	3	2,08%	8	2,66%	301
AZU	16	10,00%	9	7,32%	25	8,83%	283
GLO	6	4,26%	5	3,82%	11	4,04%	272
SID	0	0,00%	0	0,00%	0	0,00%	20
CMP	0	0,00%	1	10,00%	1	5,00%	20
TTL	0	0,00%	0	0,00%	0	0,00%	14
AVA	0	0,00%	1	20,00%	1	9,09%	11
MWM	0	0,00%	0	0,00%	0	0,00%	6
LPE	0	0,00%	0	0,00%	0	0,00%	6
AAL	1	33,33%	0	0,00%	1	20,00%	5
FBZ	1	33,33%	1	50,00%	2	40,00%	5
TAP	0	0,00%	0	0,00%	0	0,00%	5
THY	0	0,00%	0	0,00%	0	0,00%	4
PTB	1	100,00%	1	33,33%	2	50,00%	4
ARG			0	0,00%	0	0,00%	3
ACN			0	0,00%	0	0,00%	3
SKX	0	0,00%	0	0,00%	0	0,00%	3
SKU	0	0,00%	0	0,00%	0	0,00%	3
LAN	0	0,00%	0	0,00%	0	0,00%	3
DAL	0	0,00%			0	0,00%	3

% Atrasos em 30 minutos e Movimentos Realizados dos Principais Aeródromos



GERÊNCIA REGIONAL



Aeródromos e Setores

SBGR - Guarulhos

SBSP - Congonhas

SBRJ - Santos Dumont

GRÁFICO DE DEMANDA : 09/01/2025 03:00 UTC / 10/01/2025 02:59 UTC:

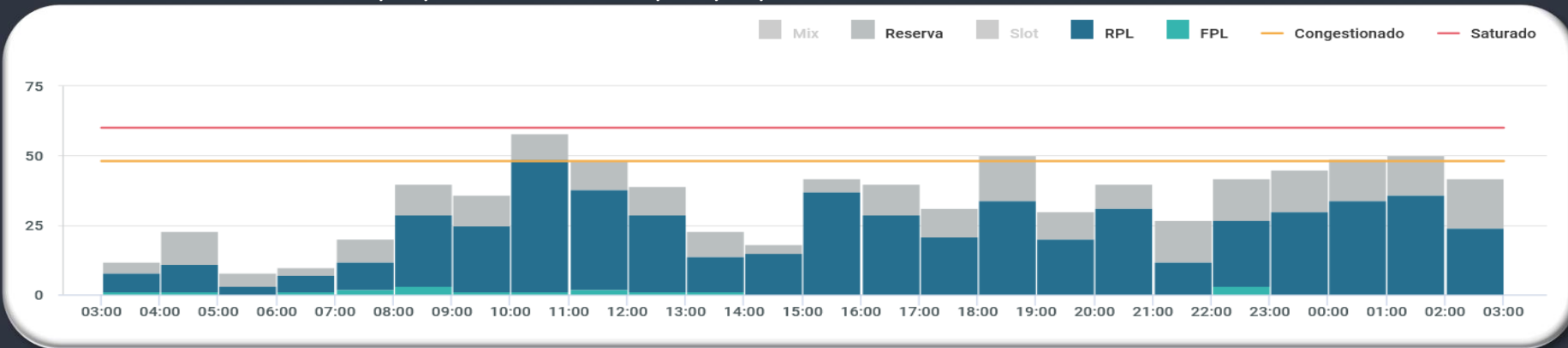

EVENTOS RELEVANTES NO SOLO OU NO ESPAÇO AÉREO:

1 - Não foram encontradas informações.

METEOROLOGIA:

LOCALIDADE	03/09Z	09/15Z	15/21Z	21/03Z
SBGR	T	T	TSRA	-RA T

INOPERÂNCIAS:

1 - Não foram encontradas informações.

SBRE.RE12

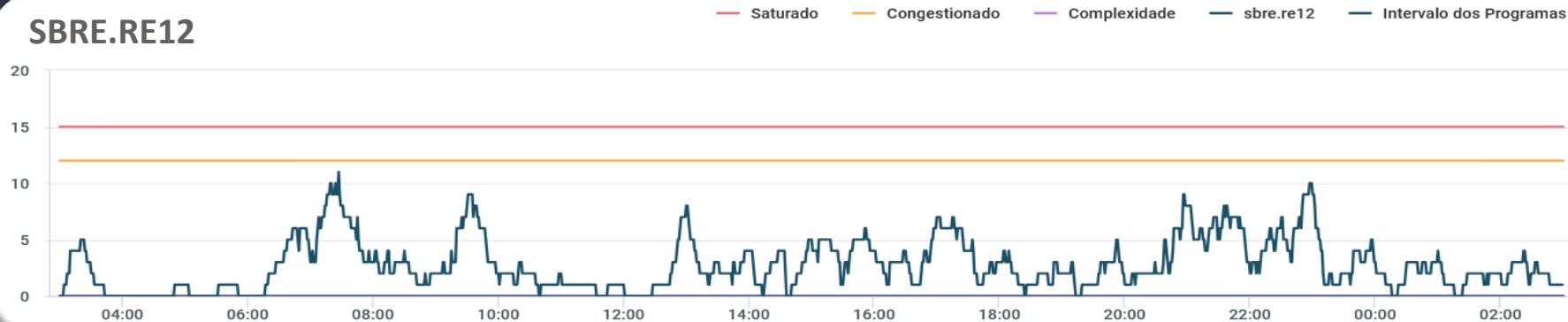

SBBS_1 TOTAL

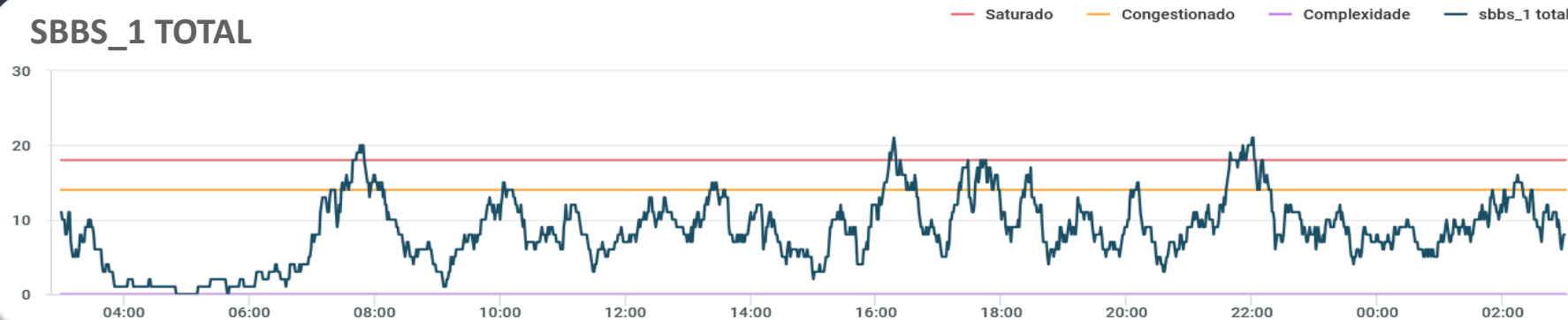

SBBS.BS05

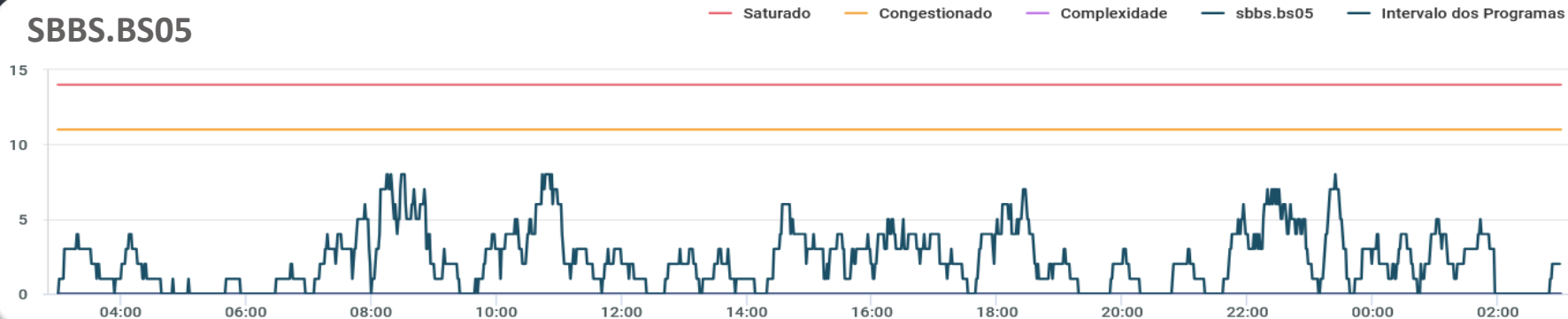

SBCW.CW10

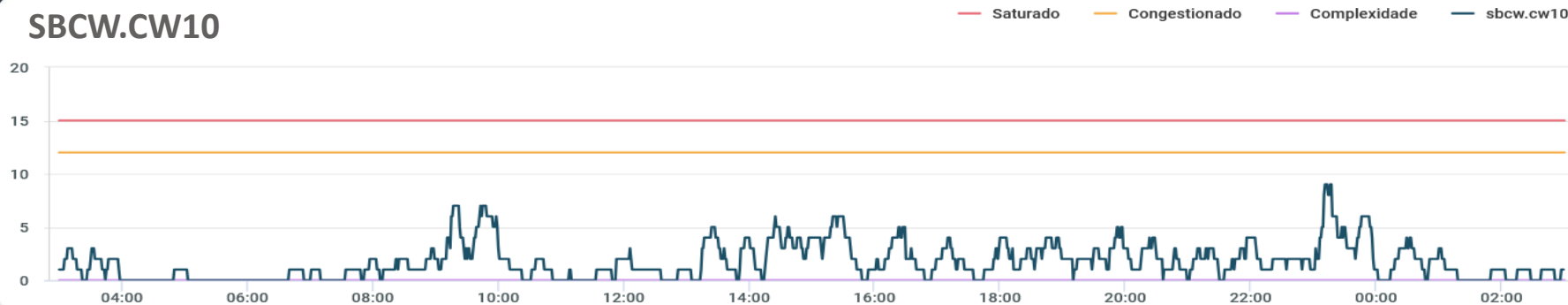

SBBS.BS06

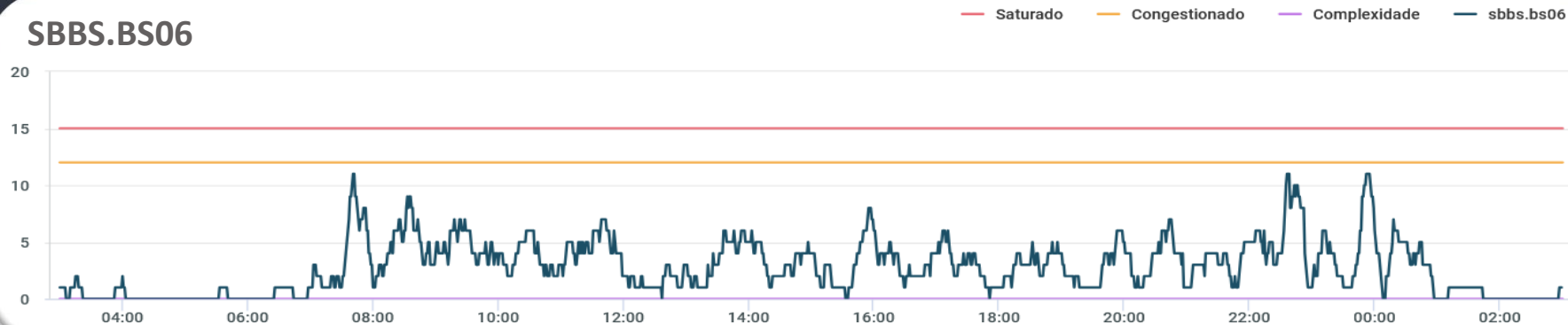

SBBS.BS08

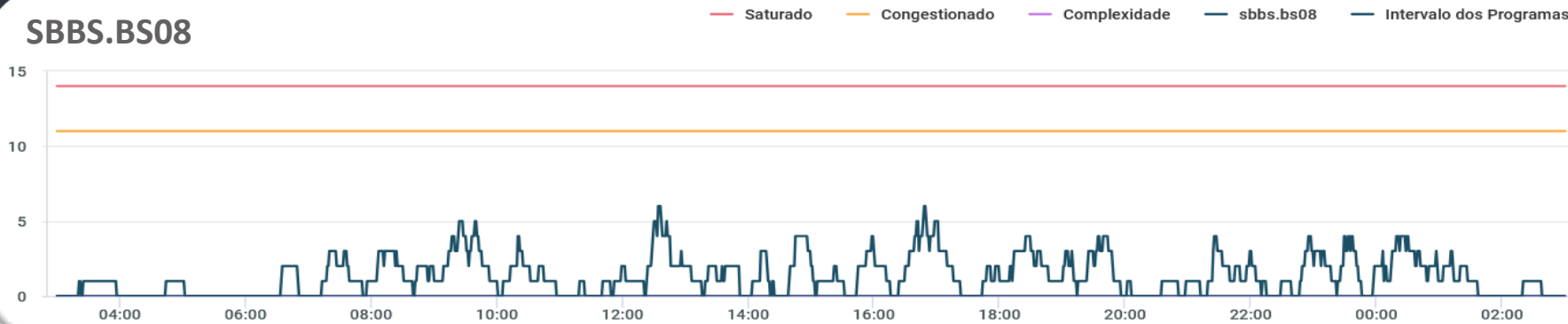

SBXP.SBXP_09

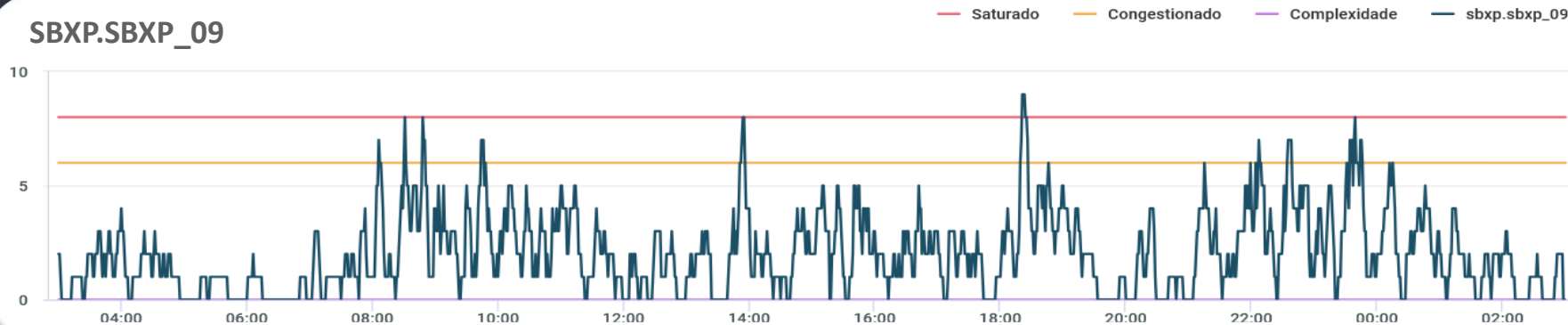

SBXP.SBXP_10



GRÁFICO DE DEMANDA : 09/01/2025 03:00 UTC / 10/01/2025 02:59 UTC:



EVENTOS RELEVANTES NO SOLO OU NO ESPAÇO AÉREO:

- 1 - **E9553/24** - AD COORDENADO - DEC 19 TIL MAR 19.
- 2 - **F7202/24** - TWY MIKE BTN PSN 12 E 14 CLSD DEVIDO SER MAINT - JAN 07 TIL FEB 20 0900.

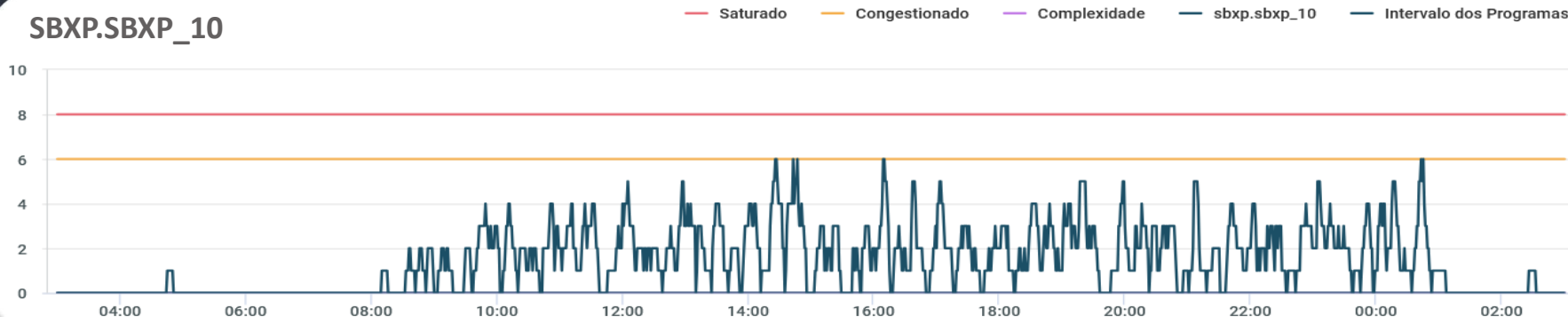
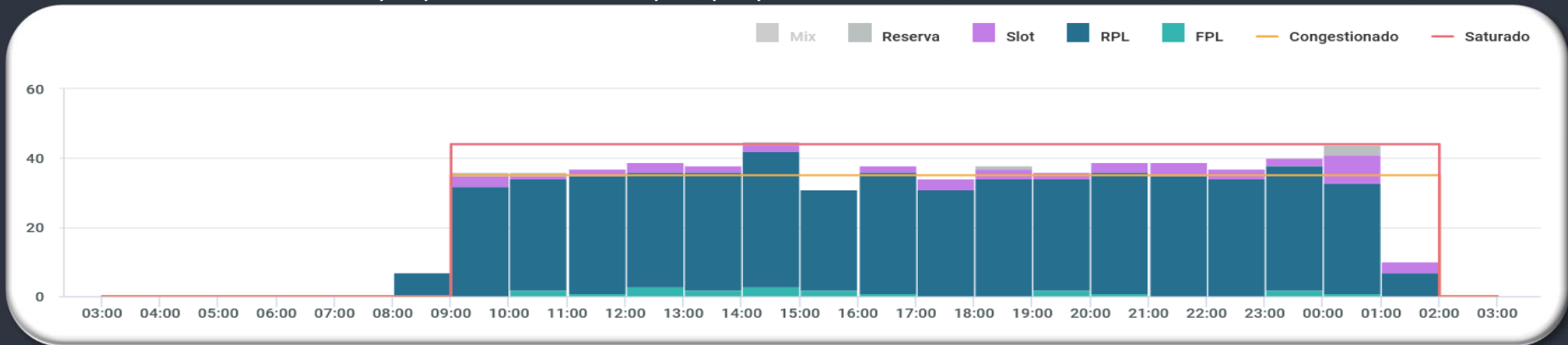
METEOROLOGIA:

LOCALIDADE	03/09Z	09/15Z	15/21Z	21/03Z
SBSP	T	-	TSRA	-RA T

INOPERÂNCIAS:

- 1 - Não foram encontradas informações.

GRÁFICO DE DEMANDA : 09/01/2025 03:00 UTC / 10/01/2025 02:59 UTC:

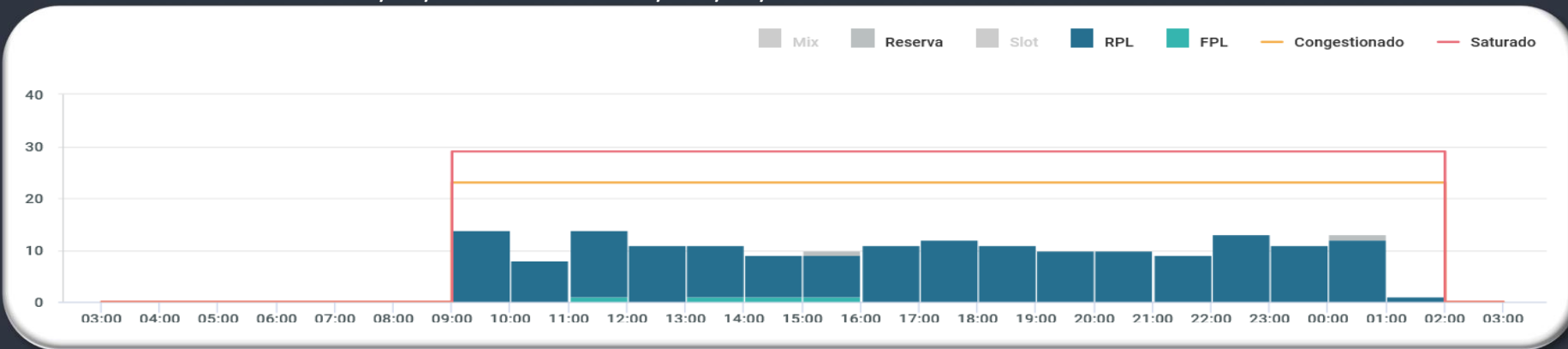

EVENTOS RELEVANTES NO SOLO OU NO ESPAÇO AÉREO:

- 1 - **E9539/24** - PJE SUBJ AUTH/COOR APP RIO ACONTECERA CENTRO COORD 225227S0432318W (CAMPO DOS AFONSOS, RJ) RAI0 1NM RTO (COOR SBR 304). SFC/FL120 - DEC 19/20 TIL FEB 28/MAR 01 0900-0259.
- 2 - **E8791/24** - RWY 02L/20R CLSD PARA LDG E TKOF PERMITIDO O TAX DE ACFT - NOV 14 TIL FEB 12.
- 3 - **E0059/25** - OBST MOVEL (EMBARCAÇÕES SKANDI RECIFE/SKANDI OLINDA/SKANDI ACU/SKANDI NITEROI/SKANDI BUZIOS - JAN 08 TIL FEB 15.
- 4 - OBS.: ATENTAR AOS NOTAM E9703/24, E9489/24, E9512/24, E9513/24 e E9524/24, A RESPEITO DO DESLOCAMENTO DAS EMBARCAÇÕES SEVEN CRUZEIRO.

METEOROLOGIA:

LOCALIDADE	03/09Z	09/15Z	15/21Z	21/03Z
SBRJ	-	-RA T	RA T/V	-RA T

INOPERÂNCIAS:

- 1 - Não foram encontradas informações.

GERÊNCIA REGIONAL



Aeródromos e Setores

SBBE - Belém

GRÁFICO DE DEMANDA : 09/01/2025 03:00 UTC / 10/01/2025 02:59 UTC:

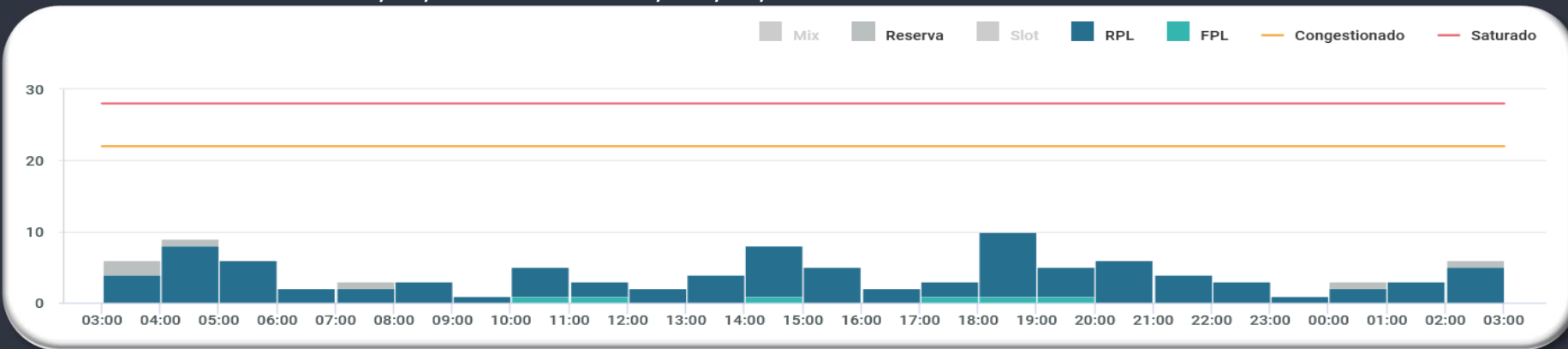

EVENTOS RELEVANTES NO SOLO OU NO ESPAÇO AÉREO:

- 1 - **G3374/24** - RWY 06/24, EXC INT COM RWY 02/20, CLSD PARA LDG E TKOF DEVIDO OBRAS - JAN 01 TIL MAR 28 MON TIL FRI 0600-1400 SAT 0600-1200.
- 2 - **G3291/24** - RWY 06 FST 215M E RWY 24 ULTIMOS 215M CLSD DEVIDO OBRAS - DEC 12 TIL MAR 10 MON TIL FRI 0000-0559 1401-2359 SAT 0000-0559 1201-2359 SUN 0000-2359.
- 3 - **G3283/24** - TWY DELTA CLSD DEVIDO OBRAS - DEC 10 TIL MAR 10 2359.
- 4 - **G3282/24** - TWY ECHO CLSD DEVIDO OBRAS - DEC 10 TIL MAR 10 2359.

METEOROLOGIA:

LOCALIDADE	03/09Z	09/15Z	15/21Z	21/03Z
SBBE	-	-	TSRA	SHRA

INOPERÂNCIAS:

- 1 - **G3293/24** - ILS GP RWY 06 U/S - DEC 11 TIL MAR 10 2359.

ORIGEM	DESTINO	ER	INICIO (PREVISAO)	FIM	MEDIDA	MOTIVO
DEMANDA SBGR						
BS-08	SBGR	XP-09	09/01/2025 09:30:00	09/01/2025 10:30:00	MIT - 20 NM	ALTA DEMANDA DE CHEGADA
BS-05	SBGR	XP-09	09/01/2025 22:30:00	10/01/2025 00:00:00	MIT - 20 NM	ALTA DEMANDA DE CHEGADA
CW-10	SBGR	XP-09	09/01/2025 22:30:00	10/01/2025 00:00:00	MIT - 20 NM	ALTA DEMANDA DE CHEGADA

GEIV

DATA	GEIV	INSPEÇÃO	DEP
09/01	GEIV03	PAPI RWY 02 SBVT	1130UTC
09/01	GEIV04	PAPI RWY 07 SBCP IAC RNP X RWY 07 SBCP IAC RNP Z RWY 25 SBCP	1145UTC

**GERENCIAR
PARA QUE
TODOS
POSSAM
VOAR**