



BRIEFING OPERACIONAL 23/01/2025



BRIEFING METEOROLÓGICO DIÁRIO



RESTRIÇÕES:

TETO: SBPV

VISIBILIDADE: SBCT

TETO E VISIBILIDADE: NIL

CONDIÇÕES ATUAIS:

-  VFR: Vis \geq 5.000 m e Teto \geq 1.500 ft
-  IFR: 5.000 m $>$ Vis \geq 1.500 m e 1.500 ft $>$ Teto \geq 600 ft
-  ABX MIN: Vis $<$ 1.500 m e Teto $<$ 600 ft



BRIEFING METEOROLÓGICO DIÁRIO

IMAGEM DE SATÉLITE

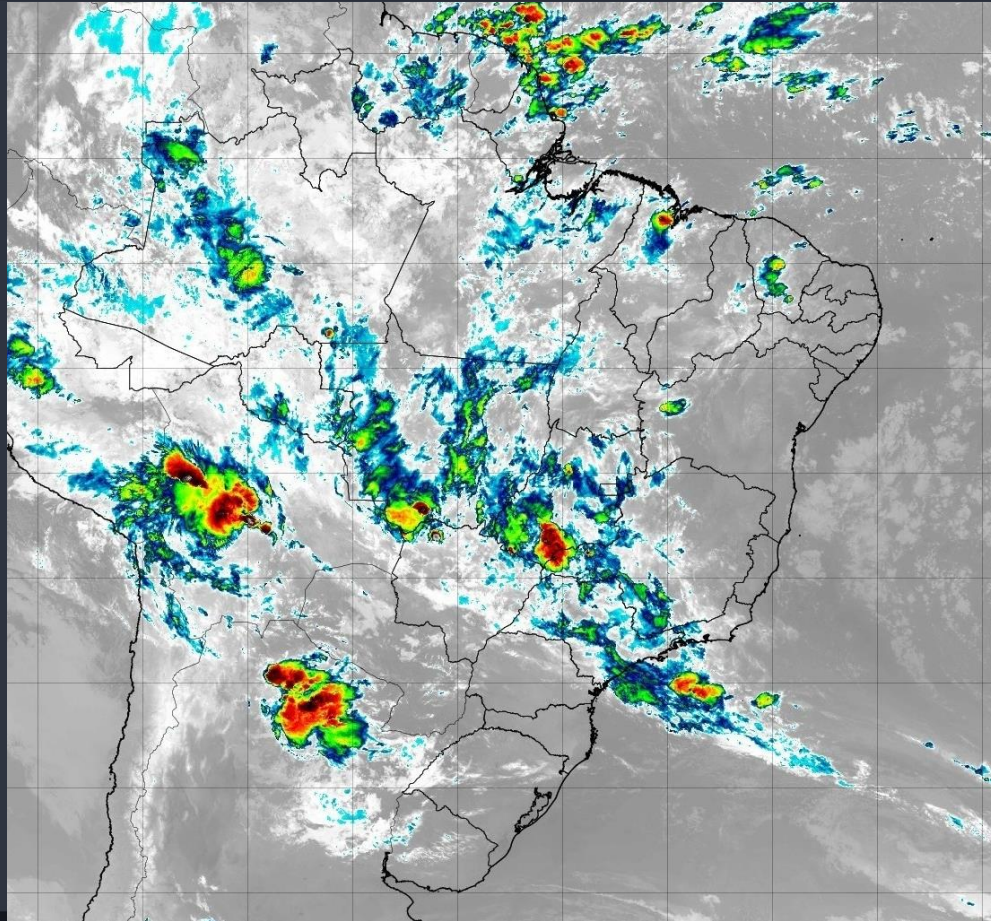

BRIEFING METEOROLÓGICO DIÁRIO

DESCARGAS
ELÉTRICAS

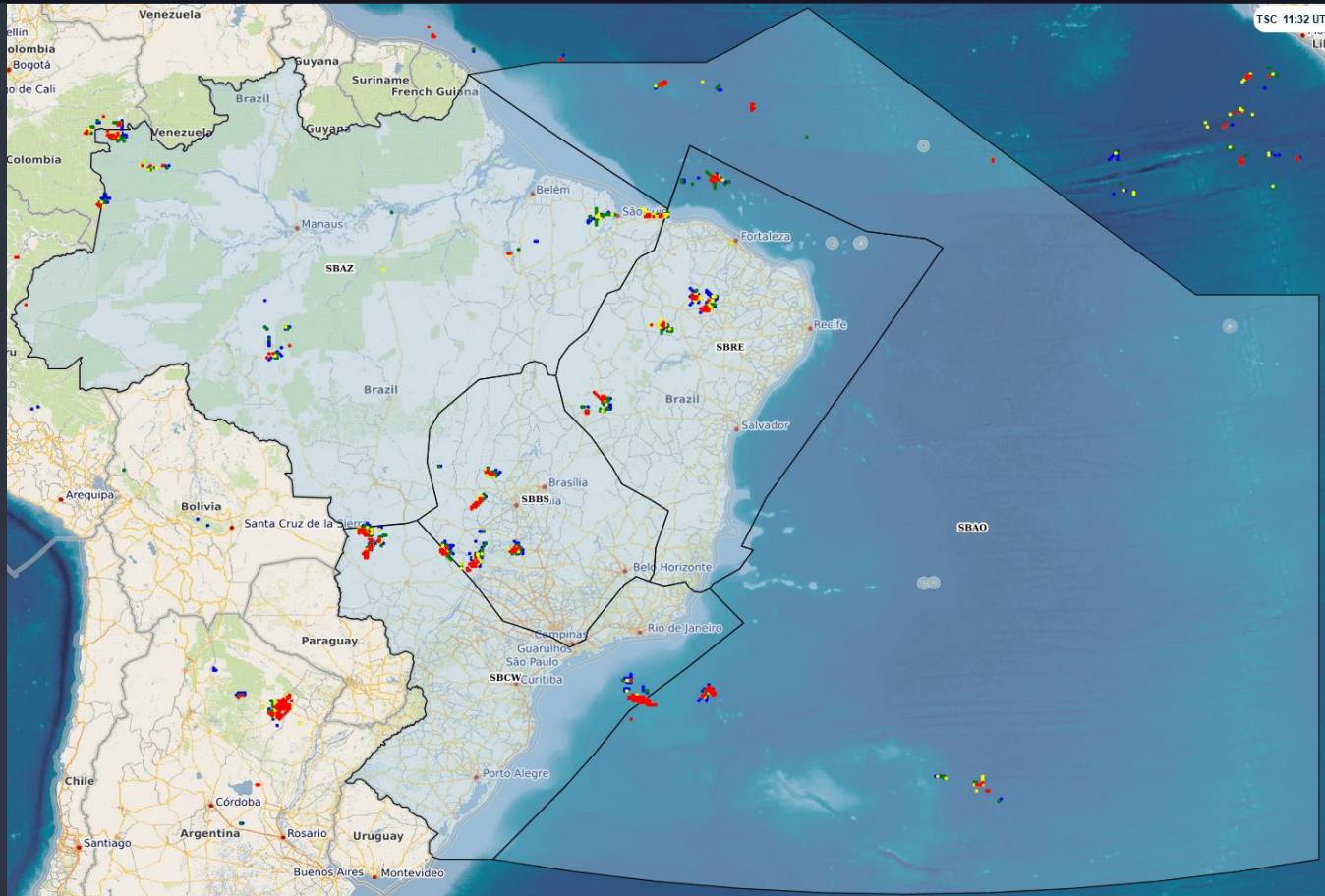

BRIEFING METEOROLÓGICO DIÁRIO

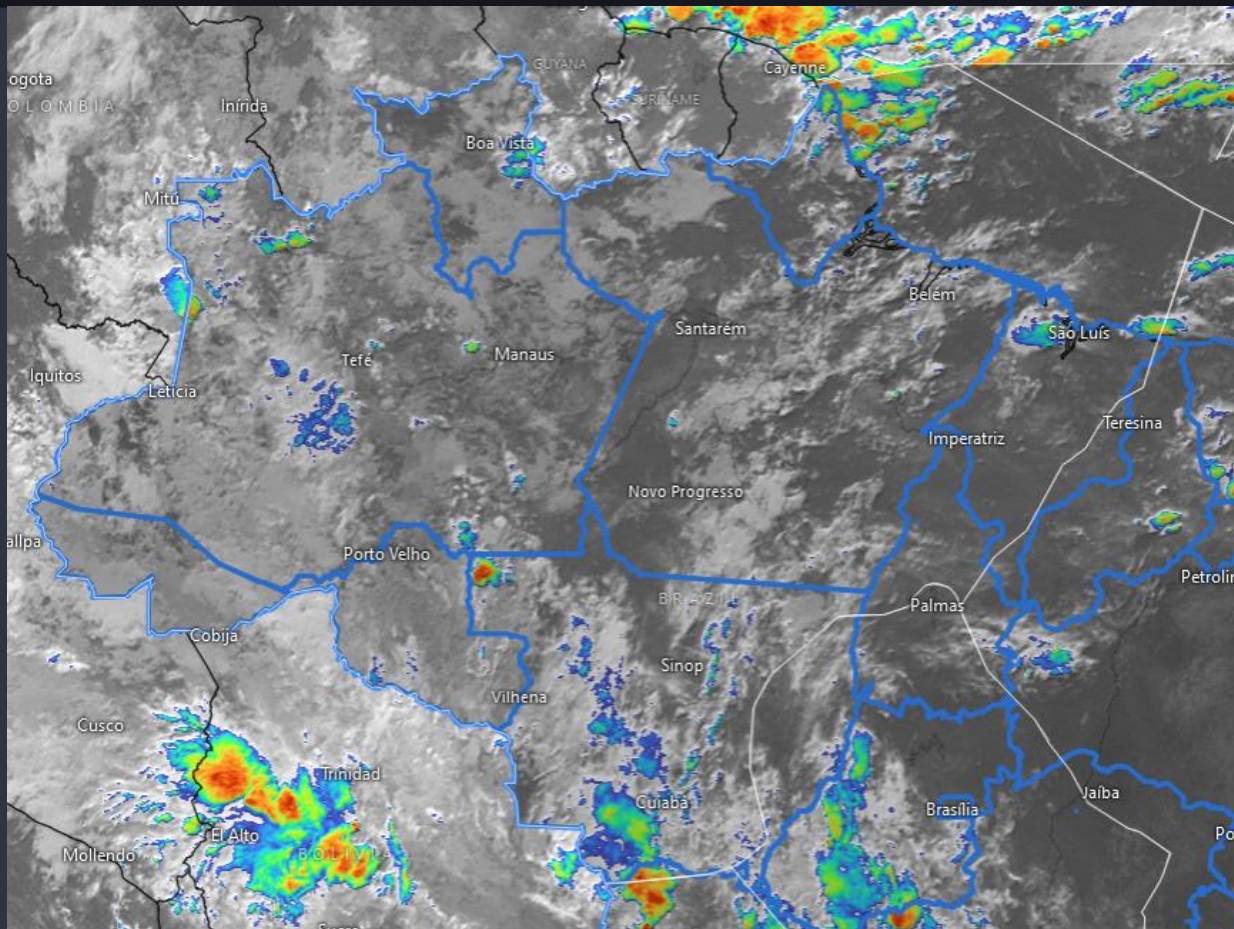

FIR - AZ	EG	BE	BV	MQ
MANHÃ				
TARDE	TSRA	TSRA	TSRA	TSRA
NOITE	TSRA	TSRA	TSRA	
MANHÃ				TSRA

FIR - AZ	SL	SN	PV	RB	CY
MANHÃ			T		
TARDE	TS		TS	TS	
NOITE		TS			TS
MANHÃ			BR TV	BR V	

BRIEFING METEOROLÓGICO DIÁRIO

FIR - RE	FZ	RF	SV	VT
MANHÃ				
TARDE	TSRA			
NOITE	SHRA			TSRA
MANHÃ			SHRA	RA T/V

FIR - BS	BR	GO	BH	CF	KP
MANHÃ					
TARDE	TSRA	TSRA	TS	TS	TSRA
NOITE					
MANHÃ					

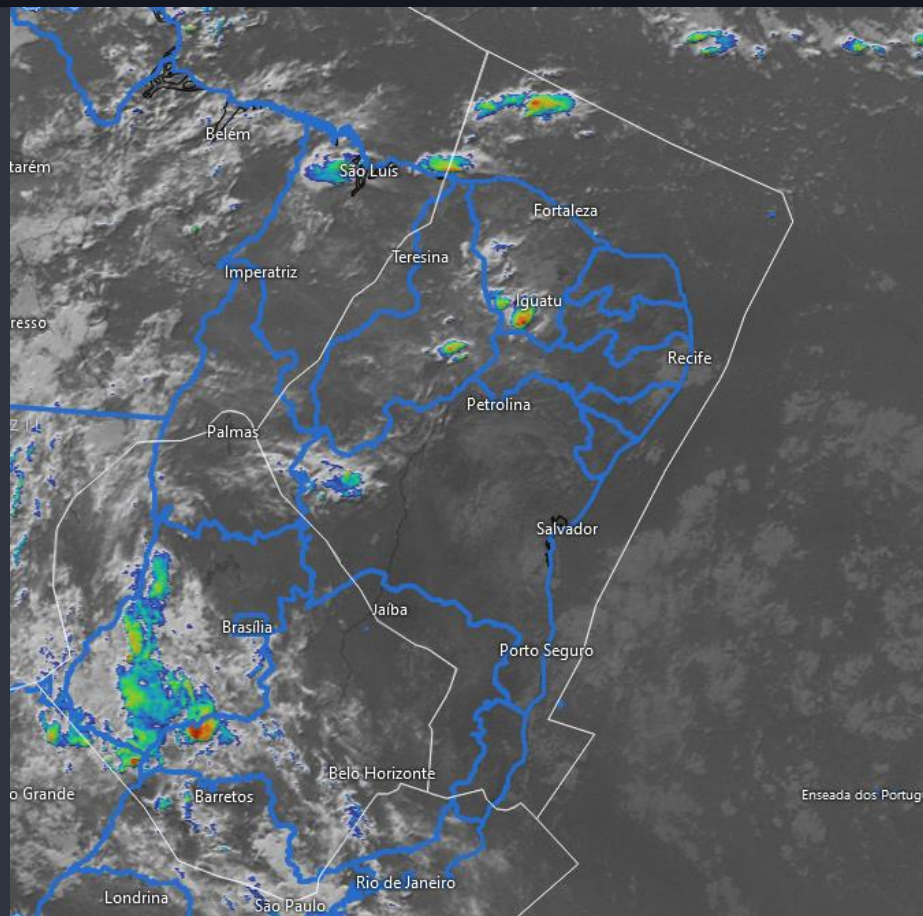

BRIEFING METEOROLÓGICO DIÁRIO

FIR - CW	GR	SP	GL	RJ	CG
MANHÃ					
TARDE	TSRA	TSRA	TSRA	TSRA	TSRA
NOITE					
MANHÃ	FG	FG			

FIR - CW	CT	FI	FL	JV	NF	CO	PA
MANHÃ	BR V						
TARDE	TS	TSRA	TSRA	TSRA			
NOITE		TSRA			TSRA		
MANHÃ	FG		SHRA	BR V	T	BR V	BR V

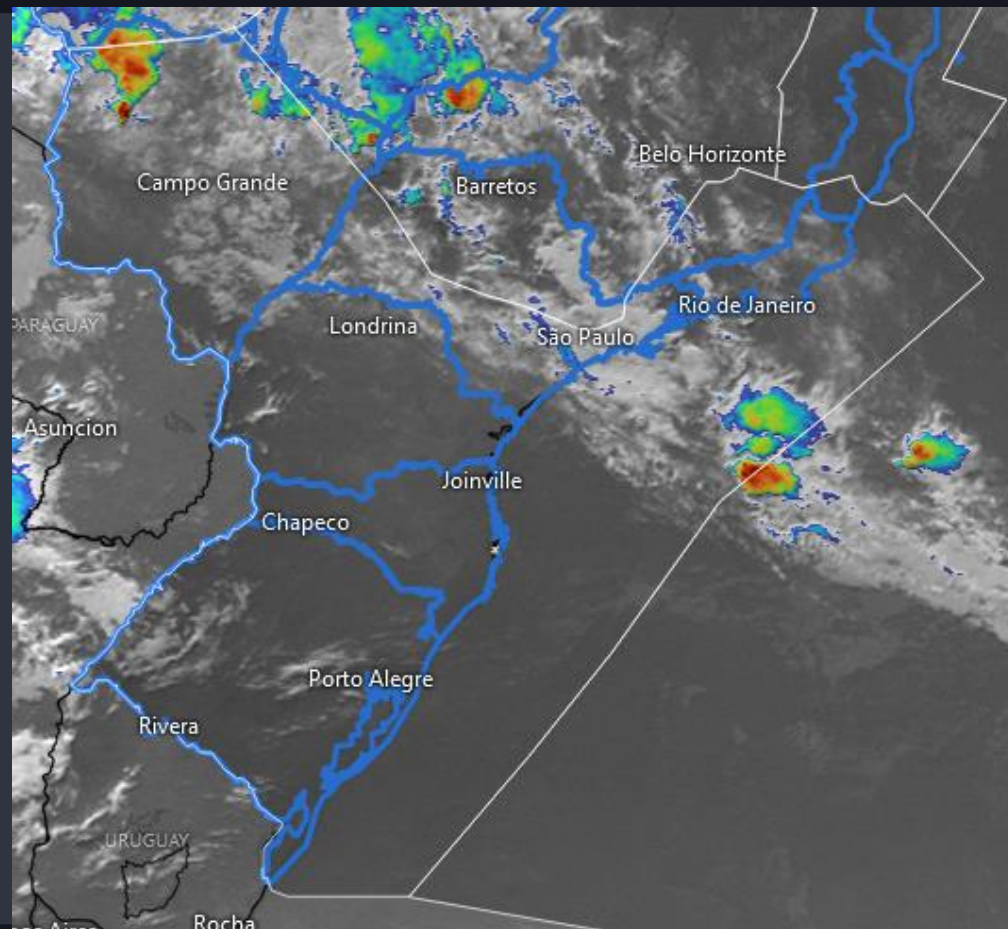

BRIEFING METEOROLÓGICO DIÁRIO

SIGMET

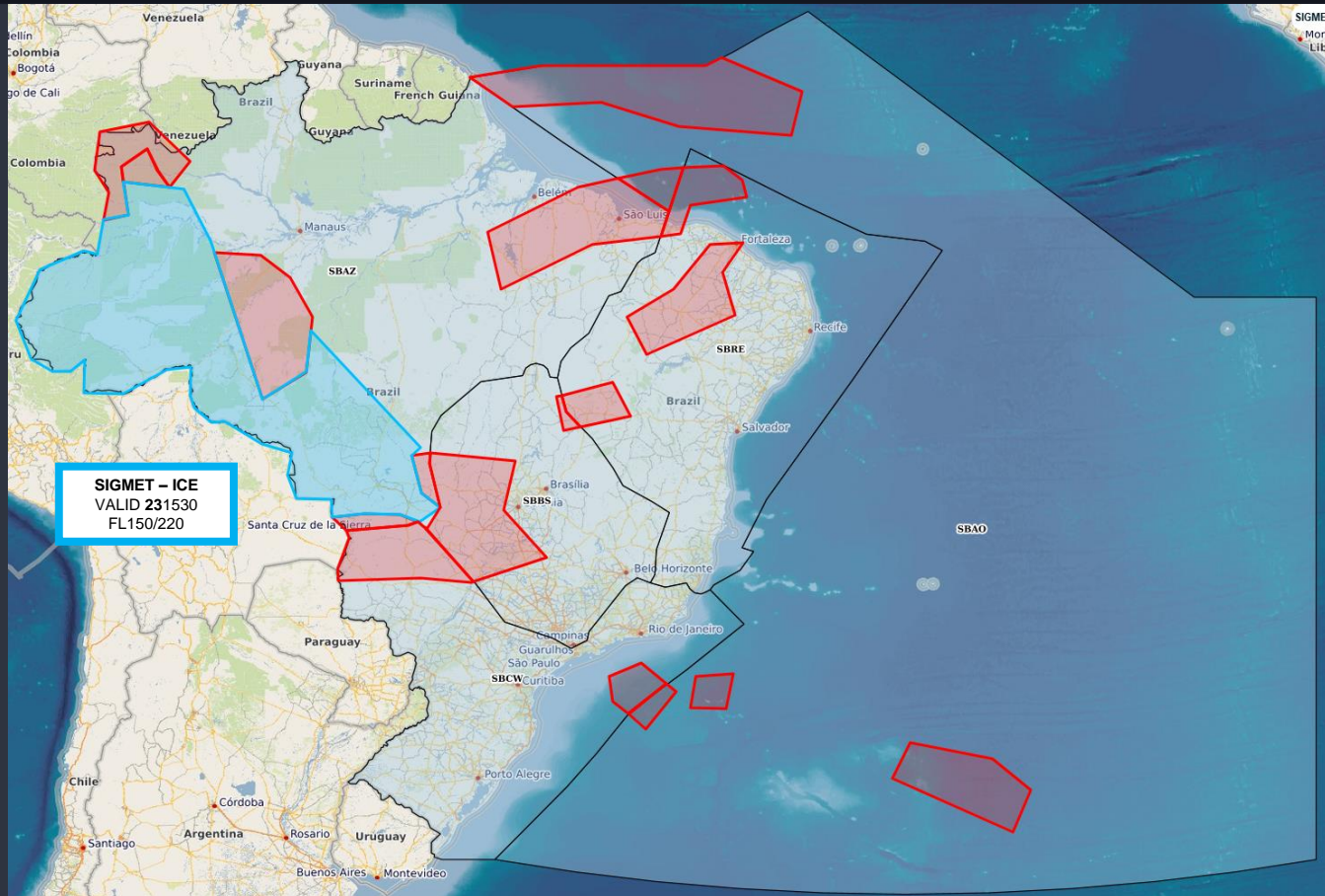

MÉDIA DE ATRASOS

Indicador de Atrasos em 30 minutos

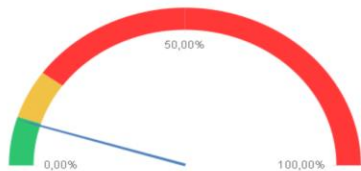

Índice

Qtd Atrasos 97 % Atrasos 9,34%

Quantidade de Pouso e Decolagem e Média de Atrasos

50 9,24% 47 9,46%

Planejados x Realizados

Planejamento do Dia 2.367 2.144 4.511
Adiantamentos 30min 16 0 16
Realizados 541 497 1.038

Atrasos por Aeródromo

AD	ARR	%	DEP	%	Total	%	Mov.
SBGR	7	6,36%	6	7,89%	13	6,99%	186
SBGL	5	8,77%	4	9,76%	9	9,18%	98
SBBR	3	5,66%	0	0,00%	3	3,90%	77
SBKP	4	11,43%	17	48,57%	21	30,00%	70
SBSP	0	0,00%	0	0,00%	0	0,00%	62
SBCF	1	3,33%	1	5,00%	2	4,00%	50
SBSV	2	9,09%	0	0,00%	2	4,44%	45
SBFZ	4	20,00%	1	4,17%	5	11,36%	44
SBRF	3	16,67%	1	5,00%	4	10,53%	38
SBBE	2	12,50%	1	6,25%	3	9,38%	32
SBEG	2	14,29%	2	14,29%	4	14,29%	28
SBPA	0	0,00%	0	0,00%	0	0,00%	27
SBFL	2	14,29%	0	0,00%	2	7,69%	26
SBCT	0	0,00%	0	0,00%	0	0,00%	25
SBMO	1	12,50%	1	9,09%	2	10,53%	19
SBSG	0	0,00%	0	0,00%	0	0,00%	18
SBVT	1	9,09%	0	0,00%	1	5,56%	18
SBGO	1	14,29%	0	0,00%	1	6,25%	16
SBRJ	0	0,00%	7	63,64%	7	46,67%	15
SBCY	0	0,00%	0	0,00%	0	0,00%	12
---	---	---	---	---	---	---	---

Atrasos Acima de 30min

Mais Detalhes dos Mov.

Atrasos por Cia Aérea

CIA Aéreas	ARR	%	DEP	%	Total	%	Mov.
AZU	33	20,37%	31	20,53%	64	20,45%	313
TAM	4	2,53%	6	4,03%	10	3,26%	307
GLO	1	0,69%	2	1,54%	3	1,09%	274
SID	0	0,00%	0	0,00%	0	0,00%	23
CMP	3	37,50%	2	20,00%	5	27,78%	18
TTL	0	0,00%	0	0,00%	0	0,00%	14
AVA	1	16,67%	2	40,00%	3	27,27%	11
FBZ	2	50,00%	1	33,33%	3	42,86%	7
LPE	0	0,00%	0	0,00%	0	0,00%	6
AAL	1	50,00%	0	0,00%	1	25,00%	4
ARG	0	0,00%	0	0,00%	0	0,00%	4
THY	1	33,33%	1	100,00%	2	50,00%	4
MWM	1	50,00%	0	0,00%	1	25,00%	4
PTB	0	0,00%	0	0,00%	0	0,00%	4
ACN			0	0,00%	0	0,00%	3
SKX	0	0,00%	0	0,00%	0	0,00%	3
TAP	0	0,00%	0	0,00%	0	0,00%	3
LAN	0	0,00%	0	0,00%	0	0,00%	3
LTG	0	0,00%	0	0,00%	0	0,00%	3
UAE	1	100,00%	1	50,00%	2	66,67%	3

% Atrasos em 30 minutos e Movimentos Realizados dos Principais Aeródromos



GERÊNCIA REGIONAL



Aeródromos e Setores

SBBR - Brasília

SBCF - Confins

GRÁFICO DE DEMANDA : 23/01/2025 03:00 UTC / 24/01/2025 02:59 UTC:

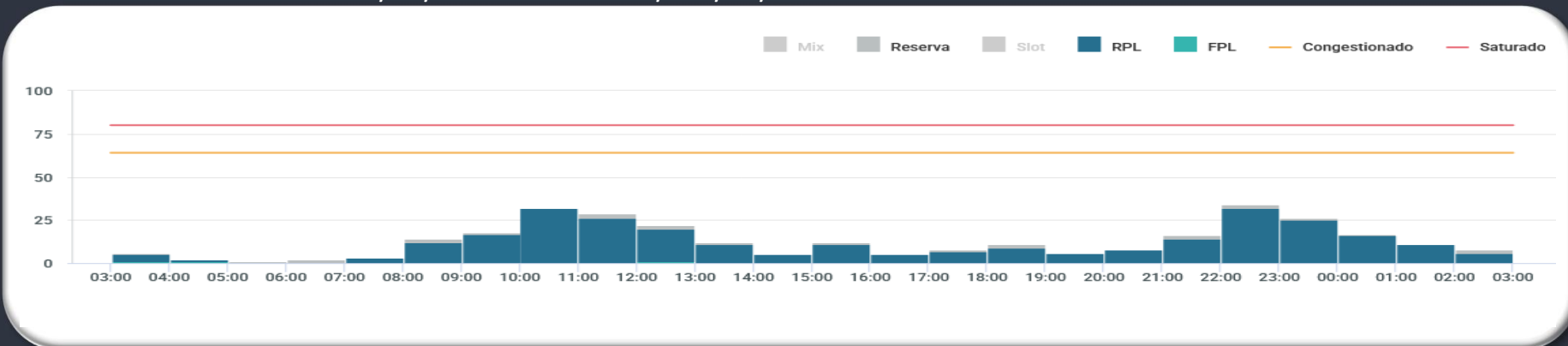

EVENTOS RELEVANTES NO SOLO OU NO ESPAÇO AÉREO:

1 – **F7241/24** – RWY 11L/29R CLSD DEVIDO SER MAINT- DEC 27 1600-2000 31 JAN 02 TIL 04 14 TIL 18 28 TIL 31 0301-0900 JAN 06 TIL 10 **20 TIL 24 1600-2000.**

METEOROLOGIA:

LOCALIDADE	03/09Z	09/15Z	15/21Z	21/03Z
SBBR	Green	Green	Yellow (TSRA)	Green

INOPERÂNCIAS:

1 - **F7158/24** - ILS CAT I RWY 29R U/S - **DEC 20 13:51 TIL FEB 19 - 23:59 UTC.**

GRÁFICO DE DEMANDA : 23/01/2025 03:00 UTC / 24/01/2025 02:59 UTC:

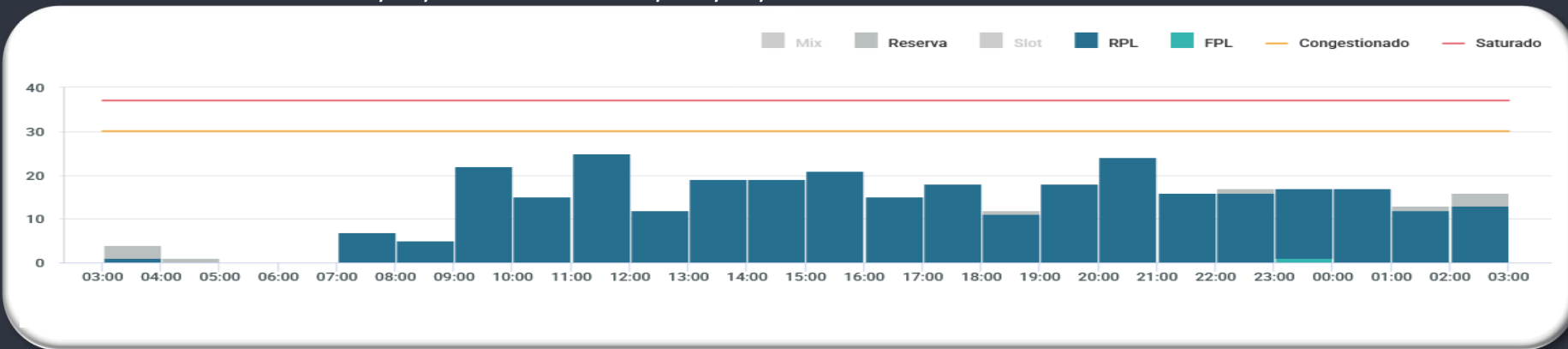

EVENTOS RELEVANTES NO SOLO OU NO ESPAÇO AÉREO:

- 1 - **F0153/25** - RWY 16/34 CLSD DEVIDO SER MAINT - **JAN 20 TIL 24 0415-0755** JAN 27 TIL FEB 02 0455-0720 03 TIL 06 0500-0655 07 TIL 27 0455-0720 MAR 10 TIL 13 0430-0655
- 2 - **F7204/24** - TWY QUEBEC BTN TWY JULIET E FOXTROT 2 CLSD DEVIDO PRKG CONTINGENCIAL DE ACFT - **DEC 23 TIL MAR 03 23:59 UTC.**

METEOROLOGIA:

LOCALIDADE	03/09Z	09/15Z	15/21Z	21/03Z
SBCF			TS	

INOPERÂNCIAS:

- 1 - Não foram encontradas informações.

GERÊNCIA REGIONAL



Aeródromos e Setores

- SBGR - Guarulhos**
- SBSP - Congonhas**
- SBKP - Campinas**
- SBGL - Galeão**
- SBRJ - Santos Dumont**
- SBCT - Curitiba**
- SBPA - Porto Alegre**

GRÁFICO DE DEMANDA : 23/01/2025 03:00 UTC / 24/01/2025 02:59 UTC:

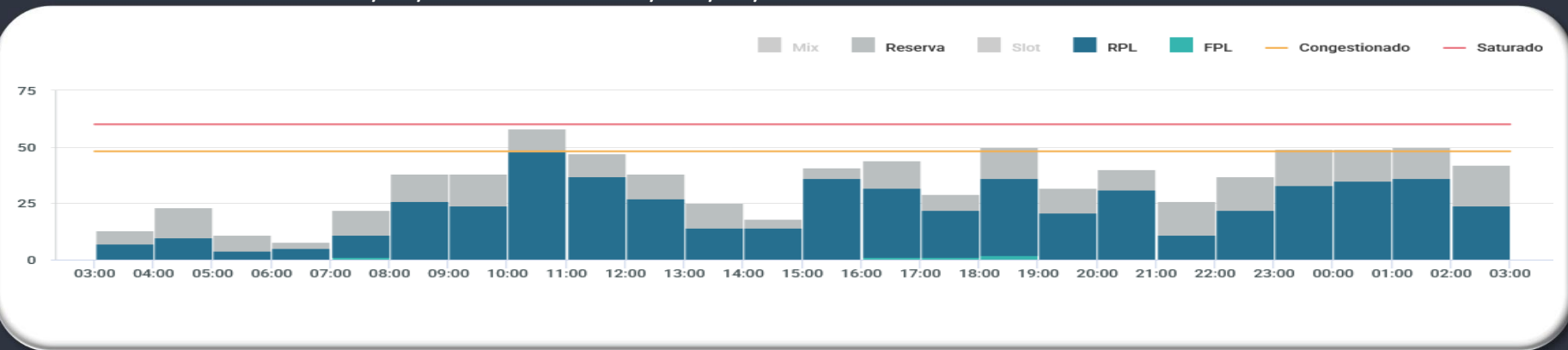

EVENTOS RELEVANTES NO SOLO OU NO ESPAÇO AÉREO:

1 - Não foram encontradas informações

METEOROLOGIA:

LOCALIDADE	03/09Z	09/15Z	15/21Z	21/03Z
SBGR			TSRA	

INOPERÂNCIAS:

1 - Não foram encontradas informações.

SBRE.RE12

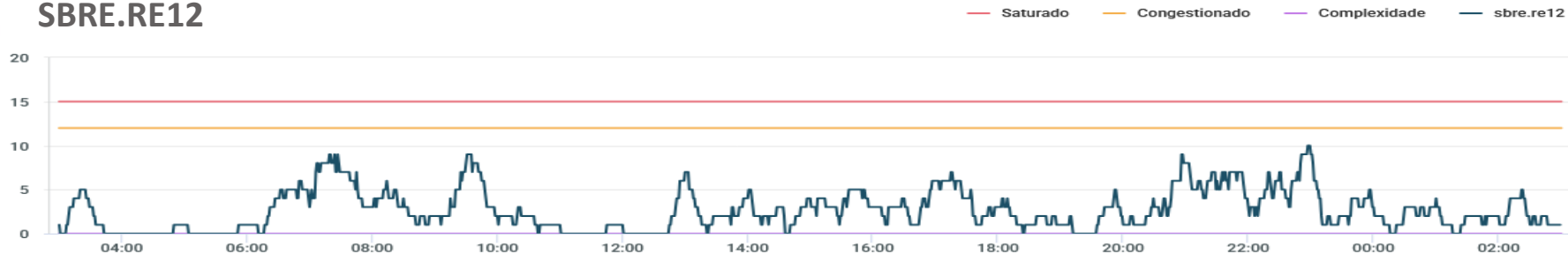

SBBS_1 TOTAL

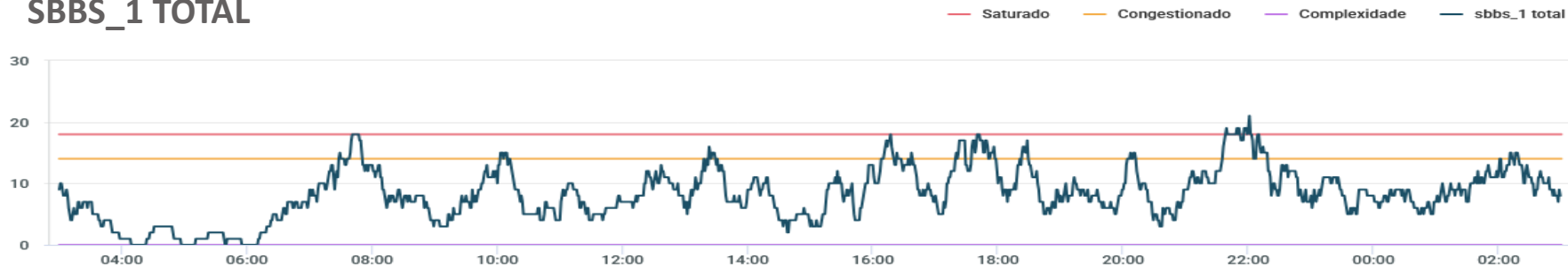

SBBS.BS05

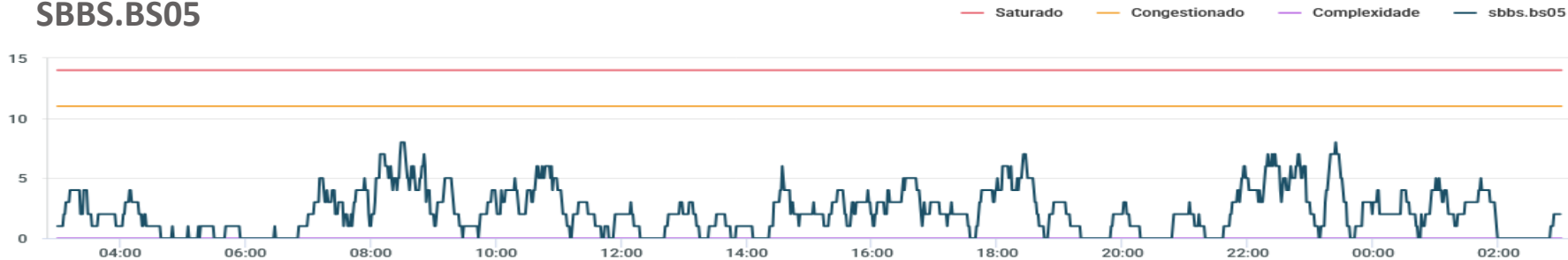

SBCW.CW10

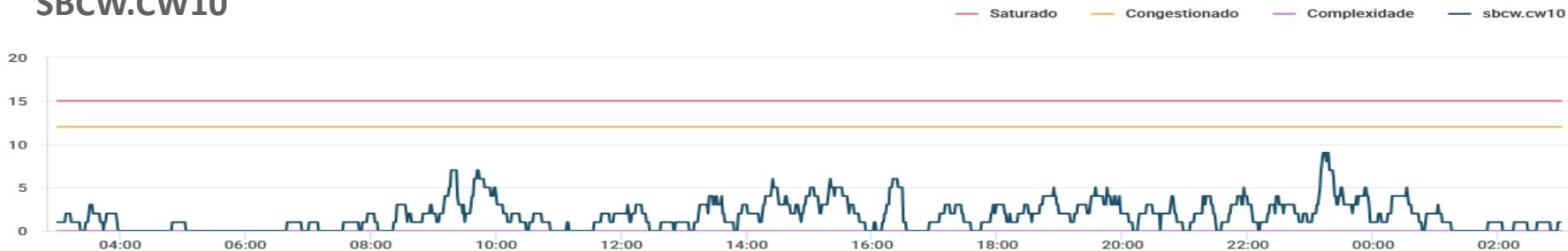

SBBS.BS06

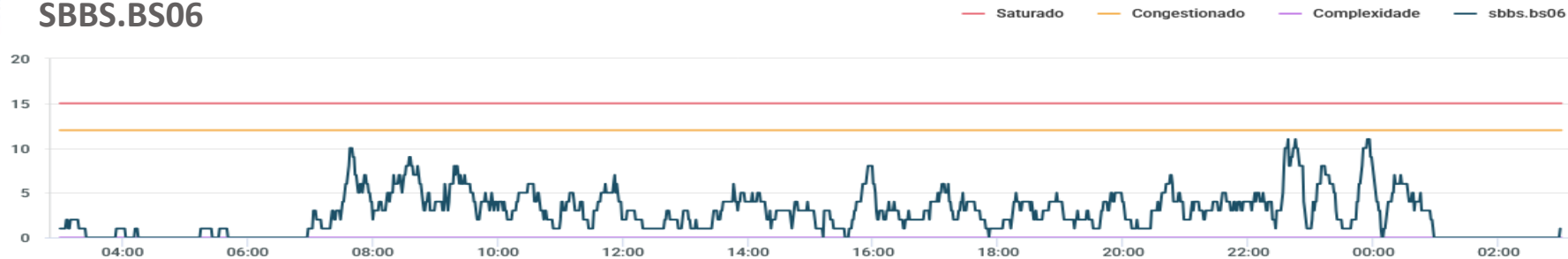

SBBS.BS08

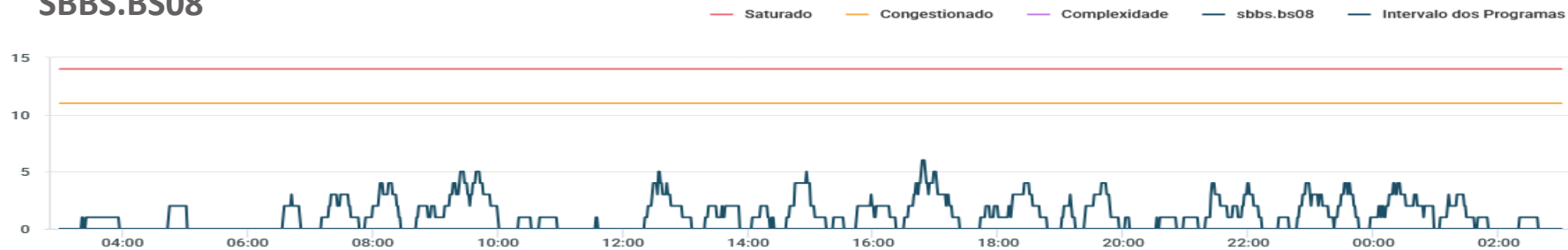

SBXP.SBXP_09

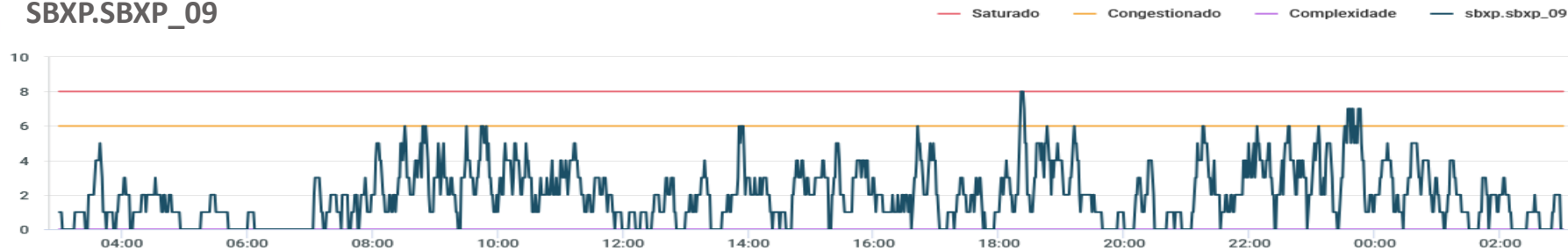

SBXP.SBXP_10



GRÁFICO DE DEMANDA : 23/01/2025 03:00 UTC / 24/01/2025 02:59 UTC:



EVENTOS RELEVANTES NO SOLO OU NO ESPAÇO AÉREO:

1 - E9553/24 - AD COORDENADO - DEC 19 TIL MAR 19 - 2359.

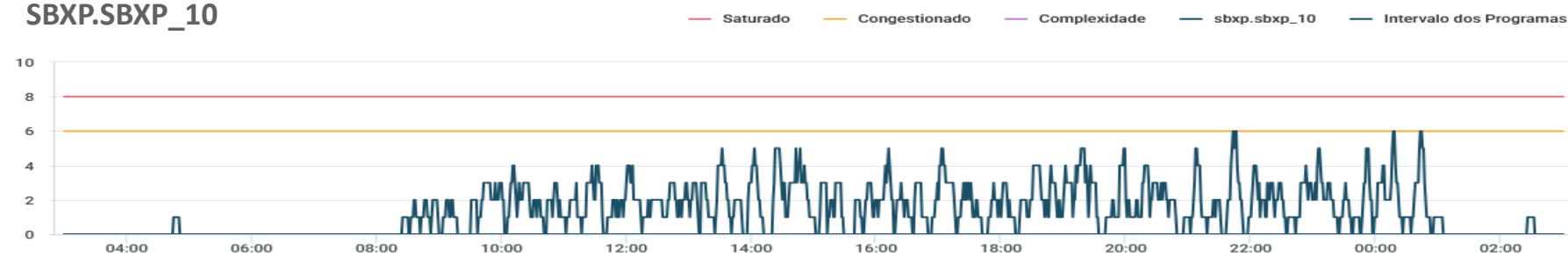
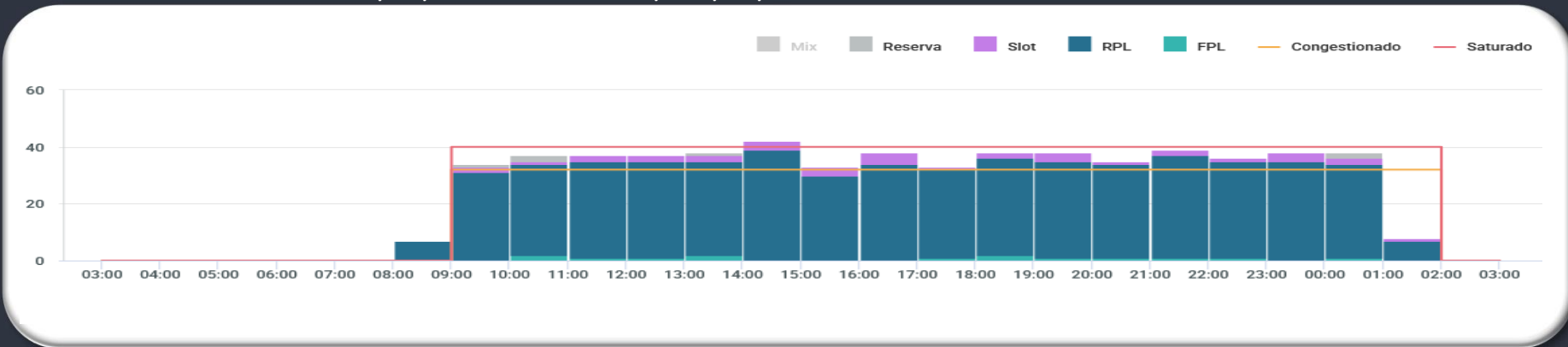
METEOROLOGIA:

LOCALIDADE	03/09Z	09/15Z	15/21Z	21/03Z
SBSP	Green	Green	Yellow (TSRA)	Green

INOPERÂNCIAS:

1 - Não foram encontradas informações.

GRÁFICO DE DEMANDA : 23/01/2025 03:00 UTC / 24/01/2025 02:59 UTC:

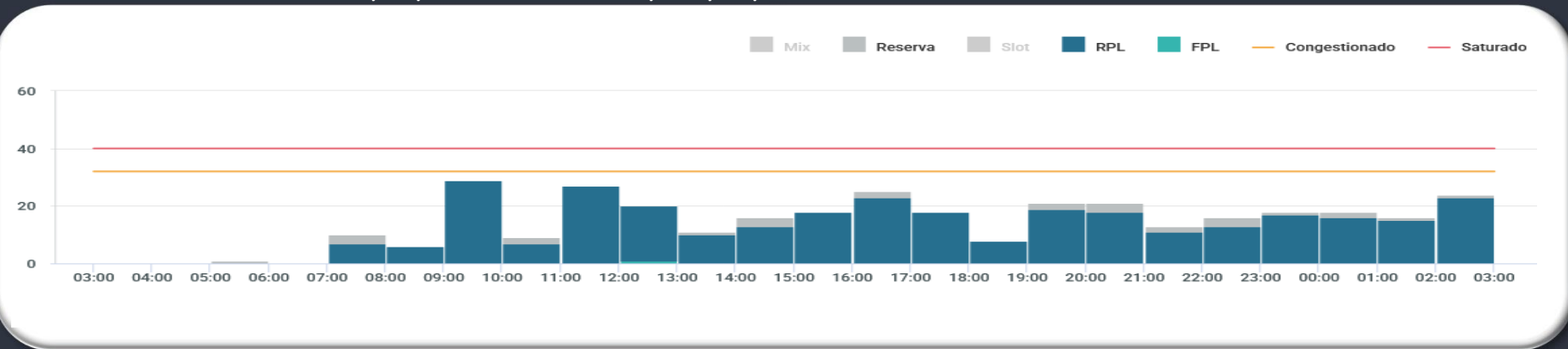

EVENTOS RELEVANTES NO SOLO OU NO ESPAÇO AÉREO:

1 - Não foram encontradas informações.

METEOROLOGIA:

LOCALIDADE	03/09Z	09/15Z	15/21Z	21/03Z
SBKP	Green	Green	Yellow (TSRA)	Green

INOPERÂNCIAS:

1 - Não foram encontradas informações.

GRÁFICO DE DEMANDA : 23/01/2025 03:00 UTC / 24/01/2025 02:59 UTC:

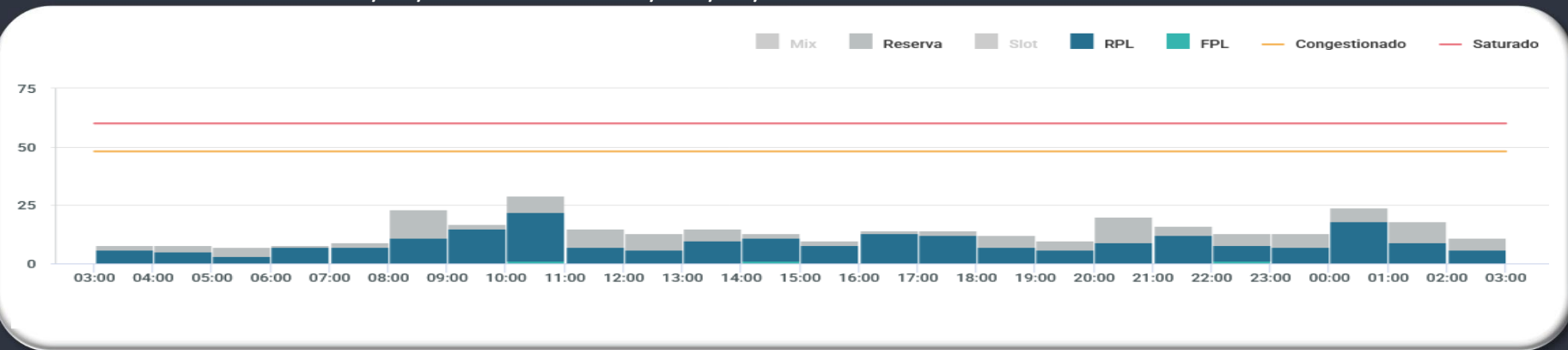

EVENTOS RELEVANTES NO SOLO OU NO ESPAÇO AÉREO:

1 - **E9540/24** - PJE SUBJ AUTH/COOR APP RIO ACONTECERA CENTRO COORD 225227S0432318W (CAMPO DOS AFONSOS, RJ) RAO 1NM RTO (COOR SBR 304. SFC/FL120 - DEC 19/20 TIL FEB 28/MAR 01 - 0900-0259

METEOROLOGIA:

LOCALIDADE	03/09Z	09/15Z	15/21Z	21/03Z
SBGL			TSRA	

INOPERÂNCIAS:

1 - Não foram encontradas informações.

GRÁFICO DE DEMANDA : 23/01/2025 03:00 UTC / 24/01/2025 02:59 UTC:

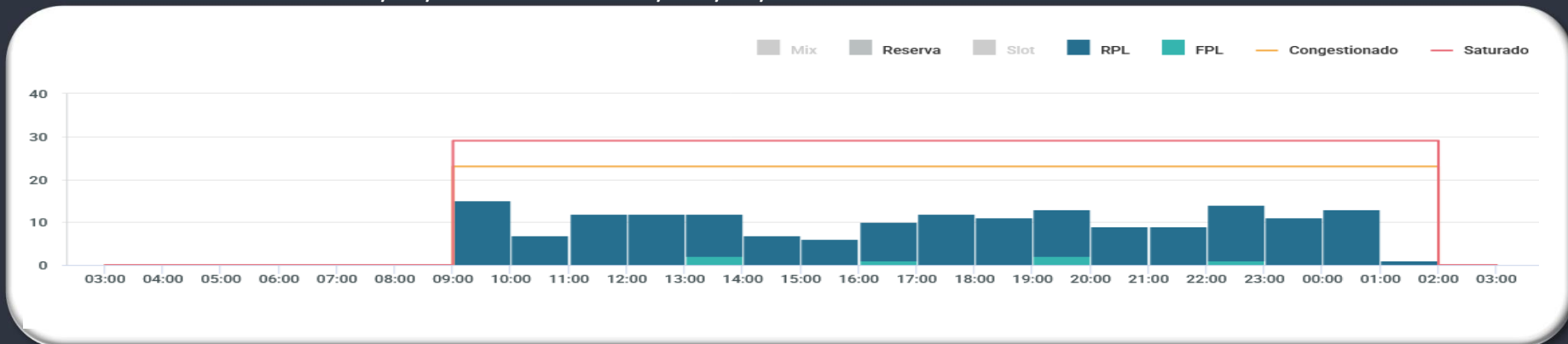

EVENTOS RELEVANTES NO SOLO OU NO ESPAÇO AÉREO:

- 1 - **E8791/24** - RWY 02L/20R CLSD PARA LDG E TKOF. PERMITIDO O TAX DE ACFT - **NOV 14 TIL FEB 12 - 23:59**
- 2 - **E9539/24** - PJE SUBJ AUTH/COOR APP RIO ACONTECERA CENTRO COORD 225227S0432318W (CAMPO DOS AFONSOS, RJ) RAO 1NM RTO (COOR SBR 304). SFC/FL120 - **DEC 19/20 TIL FEB 28/MAR 01 0900-0259.**

OBST MOVEL

- 3 - **E9703/24, E0138/25, E0139/25, E0278/25 e E0281/25** - SEVEN CRUZEIRO/SEVEN RIO/SEVEN SUN/SEVEN WAVES
- 4 - **E0142/25 e E0059/25** - SKANDI RECIFE/SKANDI OLINDA/SKANDI ACU/SKANDI NITEROI/SKANDI BUZIOS

METEOROLOGIA:

LOCALIDADE	03/09Z	09/15Z	15/21Z	21/03Z
SBRJ	FG	BR V	TSRA	

INOPERÂNCIAS:

- 1 - Não foram encontradas informações.

GRÁFICO DE DEMANDA : 23/01/2025 03:00 UTC / 24/01/2025 02:59 UTC:

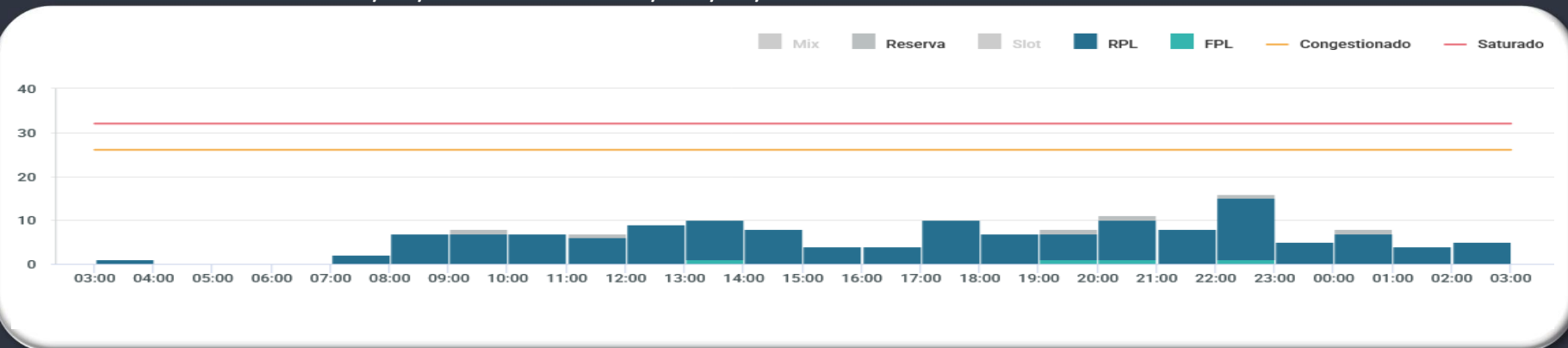

EVENTOS RELEVANTES NO SOLO OU NO ESPAÇO AÉREO:

- 1 - **E0271/25** - RWY 15/33 CLSD DEVIDO SER MAINT EXC INT RWY 11/29: **JAN 22 TIL 24** 29 TIL 31 FEB 03 TIL 07 09 TIL 14 16 TIL 21 23 TIL 27 MAR 10 TIL 28 **0350-0750**
- 2 - **E9604/24** - RWY 11/29 CLSD DEVIDO SER MAINT: **JAN 21 TIL 24** **0350-0750**

METEOROLOGIA:

LOCALIDADE	03/09Z	09/15Z	15/21Z	21/03Z
SBCT			TSRA	T

INOPERÂNCIAS:

- 1 - Não foram encontradas informações

GRÁFICO DE DEMANDA : 23/01/2025 03:00 UTC / 24/01/2025 02:59 UTC:

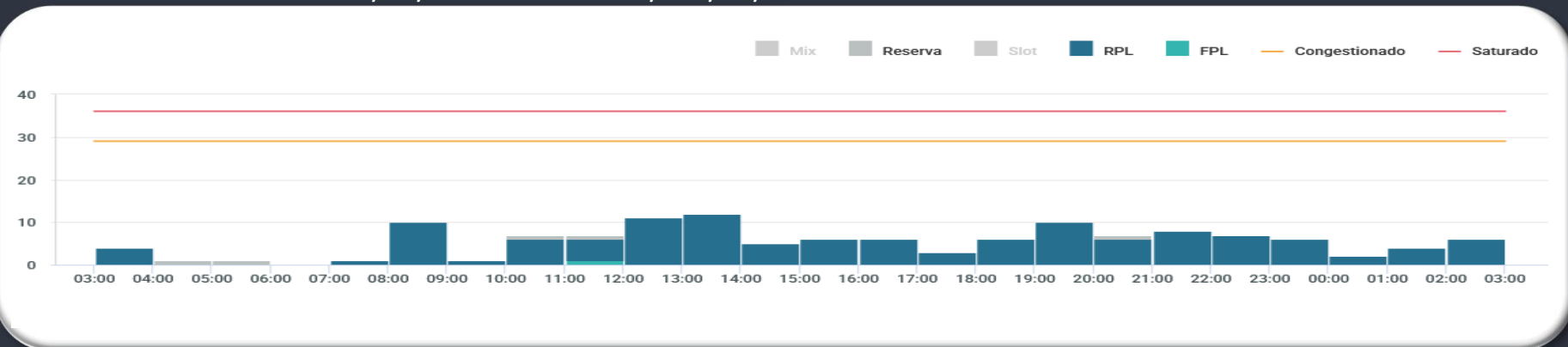

EVENTOS RELEVANTES NO SOLO OU NO ESPAÇO AÉREO:

- 1 - **E0167/25** - PATIO 1 BTN PSN PRKG 4L E 2L CLSD DEVIDO OBRAS - JAN 15 TIL FEB 16 10:59 UTC
- 2 - **E9522/24** - TWY MIKE 3 CLSD DEVIDO OBRAS - DEC 18 TIL FEB 16 08:00 UTC

METEOROLOGIA:

LOCALIDADE	03/09Z	09/15Z	15/21Z	21/03Z
SBPA			TS	

INOPERÂNCIAS:

- 1 - **E0063/24** - ILS IPA RWY 11 U/S: JAN 08 TIL FEB 08 23:59 UTC

SBRE.RE06

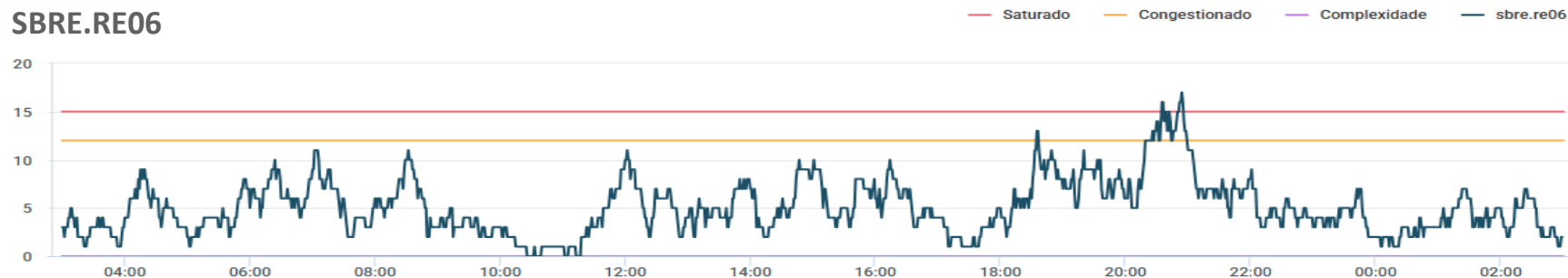

SBRE.RE07

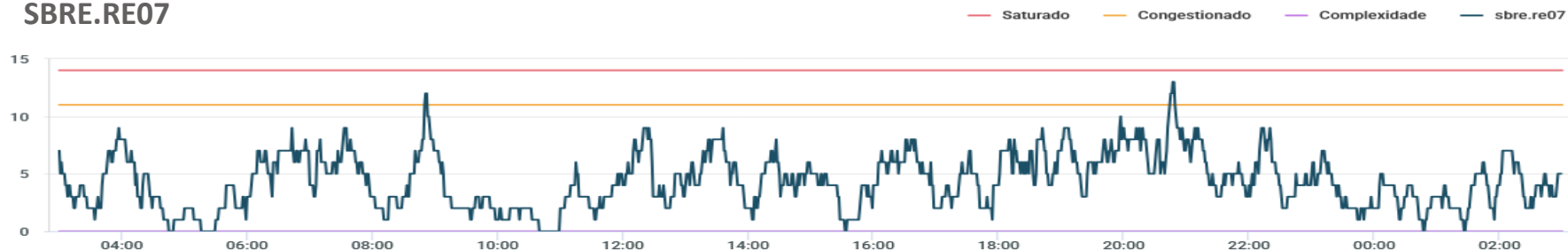

GERÊNCIA REGIONAL

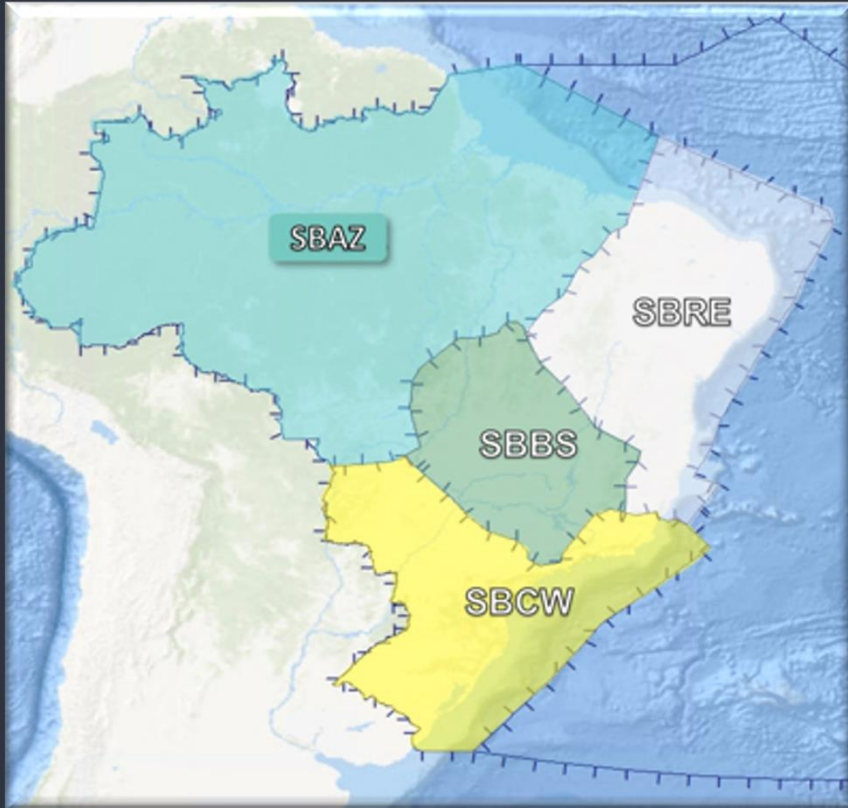

Aeródromos e Setores

SBBE - Belém

GRÁFICO DE DEMANDA : 23/01/2025 03:00 UTC / 24/01/2025 02:59 UTC:

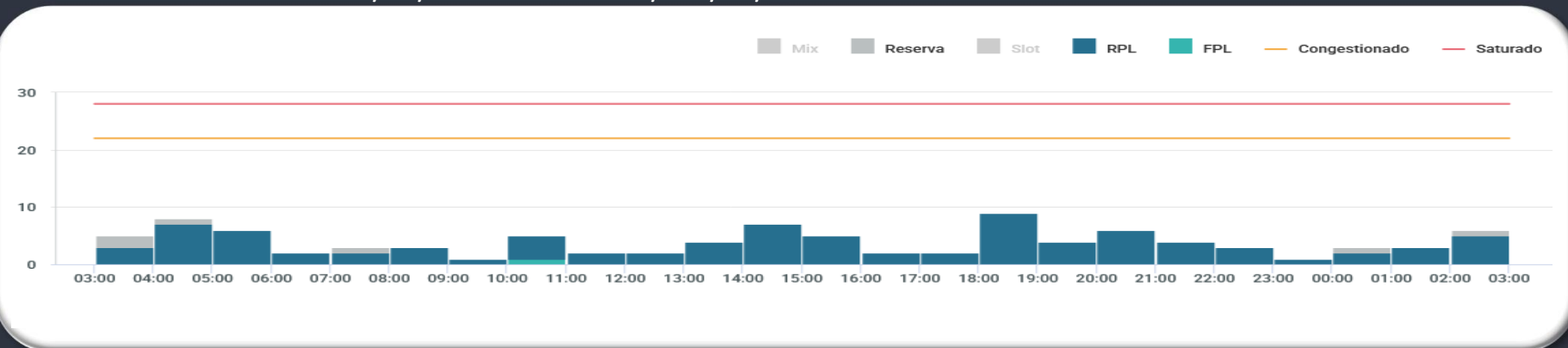

EVENTOS RELEVANTES NO SOLO OU NO ESPAÇO AÉREO:

- 1 - **G3374/24** - RWY 06/24, EXC INT COM RWY 02/20, CLSD PARA LDG E TKOF DEVIDO OBRAS: 01/01/25 06:00 a 28/03/25 14:00 UTC - MON TIL FRI 0600-1400 SAT 0600-1200
- 2 - **G3373/24** - RWY 20 PRB OPR LDG ACFT TURBOJATO: 01/01/25 06:00 a 28/03/25 14:00 UTC - MON TIL FRI 0600-1400 SAT 0600-1200
- 3 - **G3291/24** - RWY 06 FST 215M E RWY 24 ULTIMOS 215M CLSD DEVIDO OBRAS - DEC 12 TIL MAR 10 MON TIL FRI 0000-0559 1401-2359 SAT 0000-0559 1201-2359 SUN 0000-2359
- 4 - **G3283/24** - TWY DELTA CLSD DEVIDO OBRAS - DEC 10 TIL MAR 10 23:59.
- 5 - **G3282/24** - TWY ECHO CLSD DEVIDO OBRAS - DEC 10 TIL MAR 10 23:59.

METEOROLOGIA:

LOCALIDADE	03/09Z	09/15Z	15/21Z	21/03Z
SBBE			TSRA	TSRA

INOPERÂNCIAS:

- 1 - **G3293/24** - ILS GP RWY 06 U/S - DEC 11 TIL MAR 10 - 23:59.

GEIV

DATA	GEIV	INSPEÇÃO	DEP
23/01/2025	02	RESTAB PRIMÁRIO MGCA AVALIAÇÃO OPERACIONAL SECUNDÁRIO (SBNT) - PAR SBNT RWY (16L/12/34R) -	12:00Z SBNT
23/01/2025	03	HOMOL IAC RNP P10 SBUG HOMOL SID OMNI P10/28 SBUG IAC RNAV P06/24 SBBG IAC RNAV P03/21 SBML	12:00Z SBRJ

**GERENCIAR
PARA QUE
TODOS
POSSAM
VOAR**