



# BRIEFING OPERACIONAL 27/01/2025



# BRIEFING METEOROLÓGICO DIÁRIO



## RESTRIÇÕES:

TETO: SBCT

VISIBILIDADE: NIL

TETO E VISIBILIDADE: SBMO

## CONDIÇÕES ATUAIS:

-  VFR: Vis  $\geq$  5.000 m e Teto  $\geq$  1.500 ft
-  IFR: 5.000 m  $>$  Vis  $\geq$  1.500 m e 1.500 ft  $>$  Teto  $\geq$  600 ft
-  ABX MIN: Vis  $<$  1.500 m e Teto  $<$  600 ft



# BRIEFING METEOROLÓGICO DIÁRIO

IMAGEM DE SATÉLITE

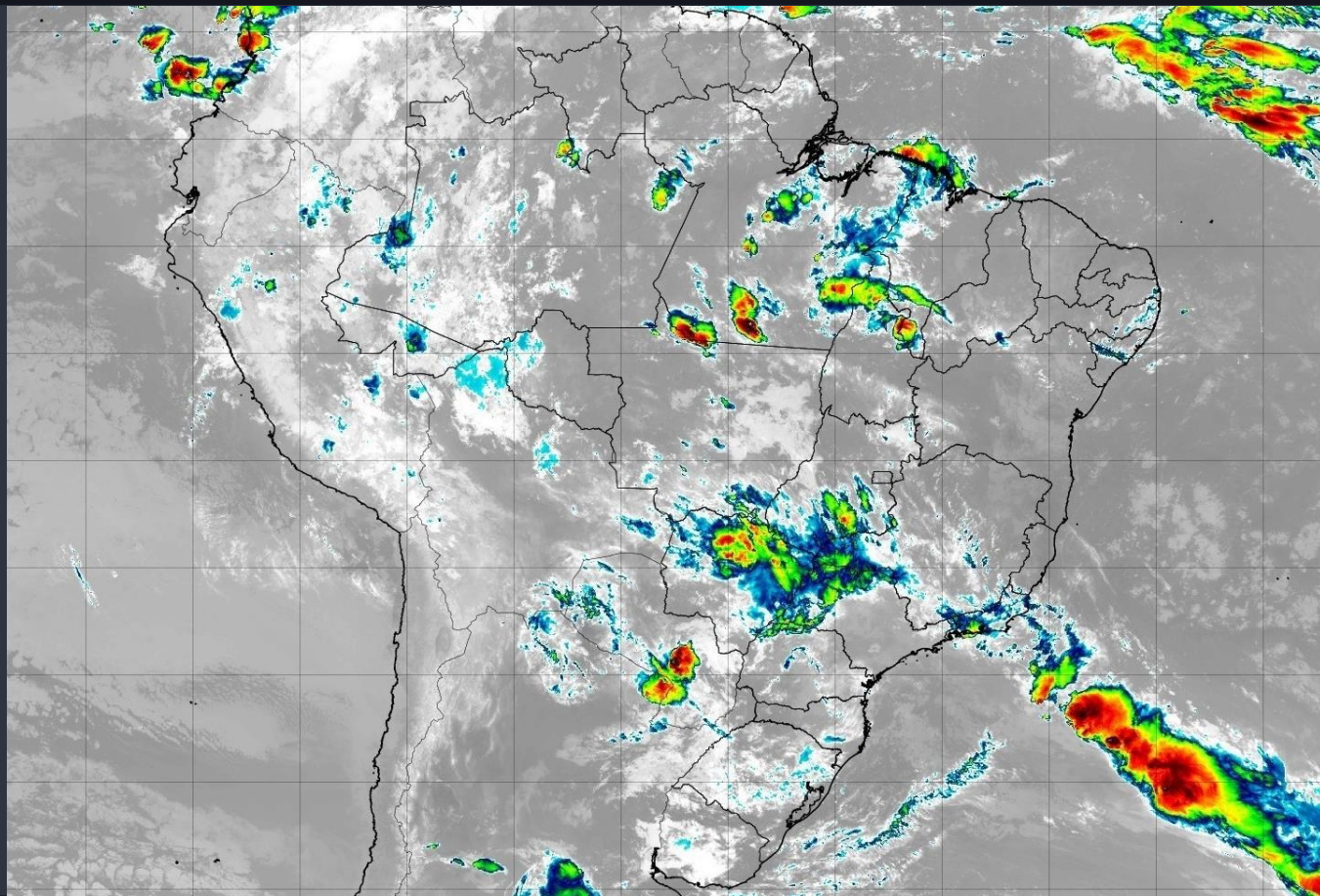

# BRIEFING METEOROLÓGICO DIÁRIO

## DESCARGAS ELÉTRICAS

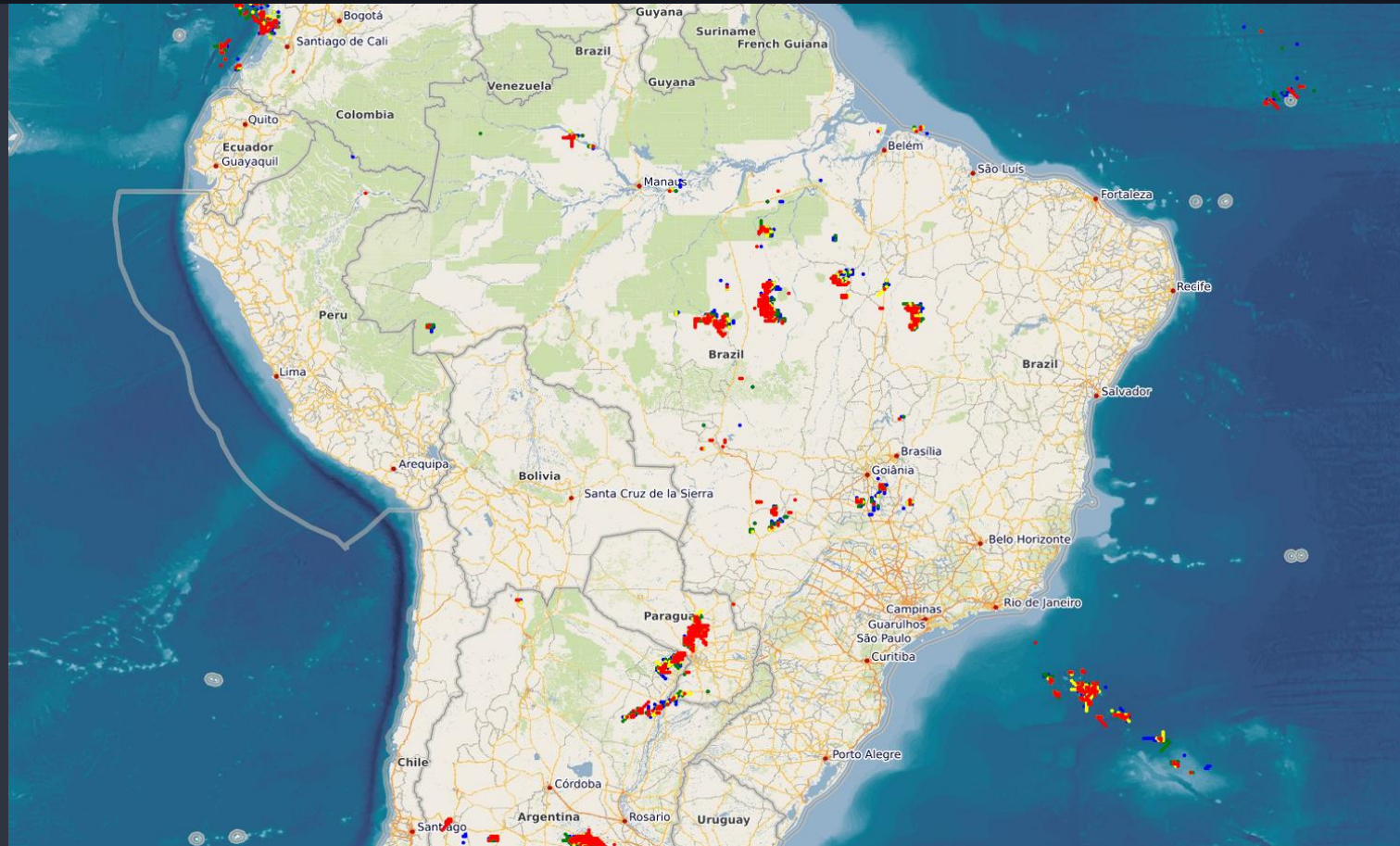

# BRIEFING METEOROLÓGICO DIÁRIO

**SIGMET**

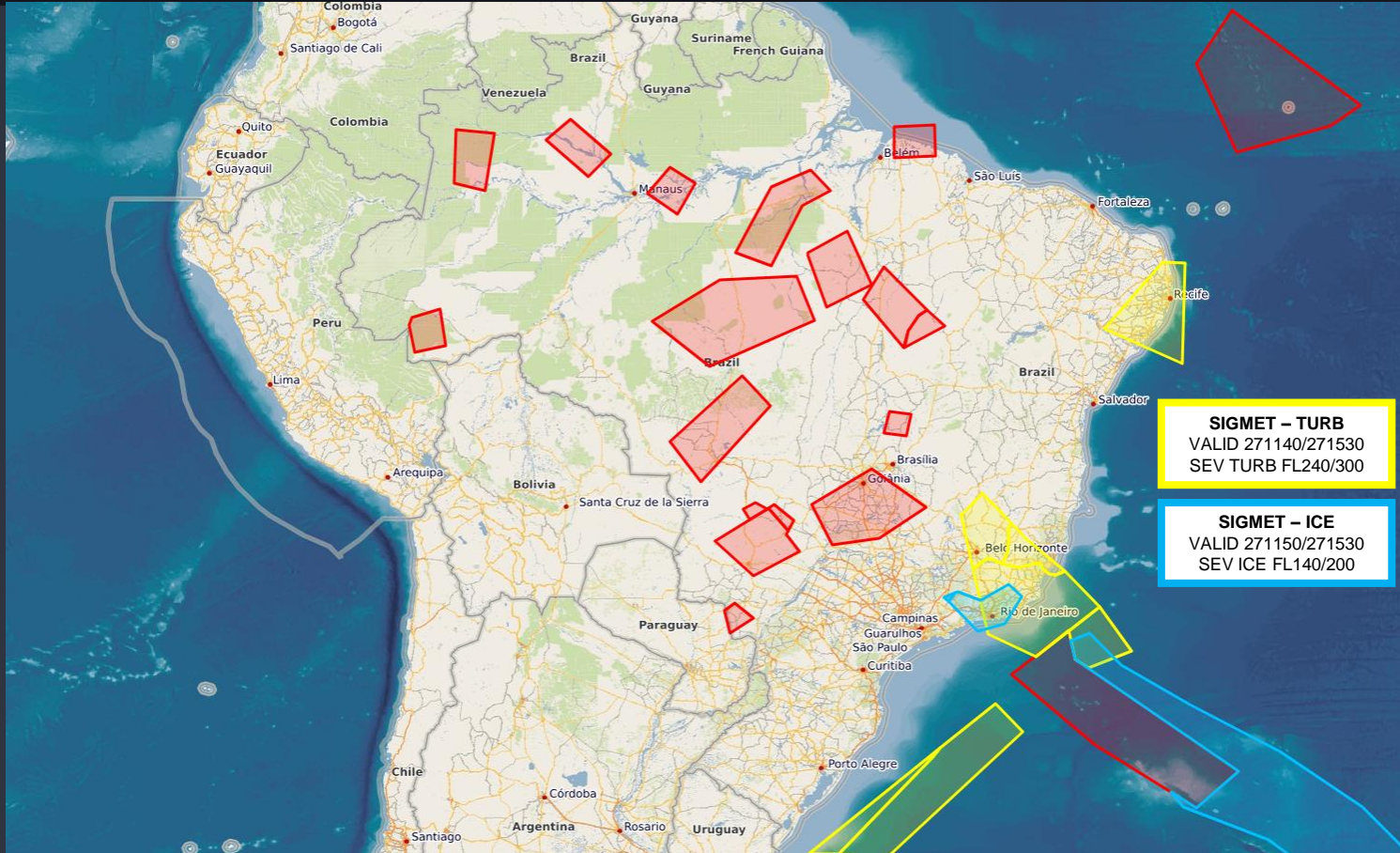

**SIGMET – TURB**  
VALID 271140/271530  
SEV TURB FL240/300

**SIGMET – ICE**  
VALID 271150/271530  
SEV ICE FL140/200

# BRIEFING METEOROLÓGICO DIÁRIO

FIR - AZ	EG	BE	BV	MQ
MANHÃ				
TARDE	TSRA	TSRA		
NOITE	RA	RA	TS	TS
MANHÃ	BR T/V			

FIR - AZ	SL	SN	PV	RB	CY
MANHÃ					
TARDE			TSRA	TSRA	TSRA
NOITE	TS	TS			
MANHÃ			BR T/V	BR TV	

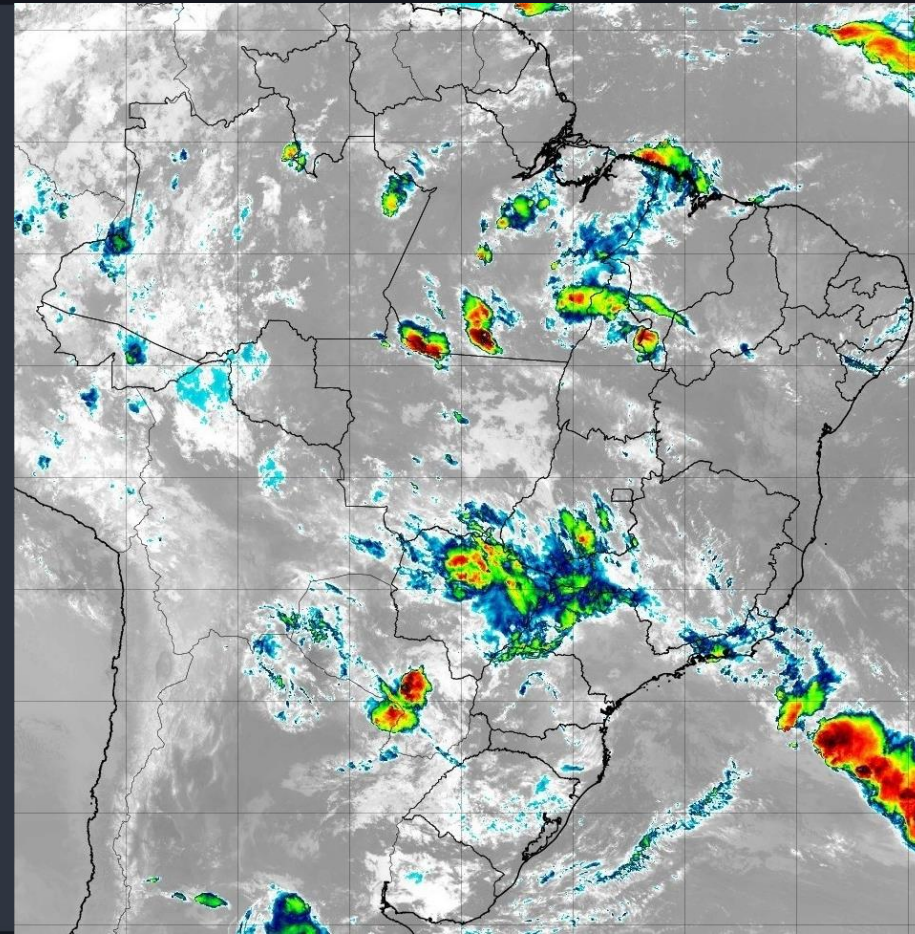

# BRIEFING METEOROLÓGICO DIÁRIO

FIR - RE	FZ	RF	SV	VT
MANHÃ		RA		
TARDE	TS	RA	SHRA	
NOITE		RA T		
MANHÃ	TSRA	TS		

FIR - BS	BR	GO	BH	CF	KP
MANHÃ					
TARDE	TSRA	TSRA	TSRA	TSRA	TSRA
NOITE	RA	RA	TS	TS	RA
MANHÃ					

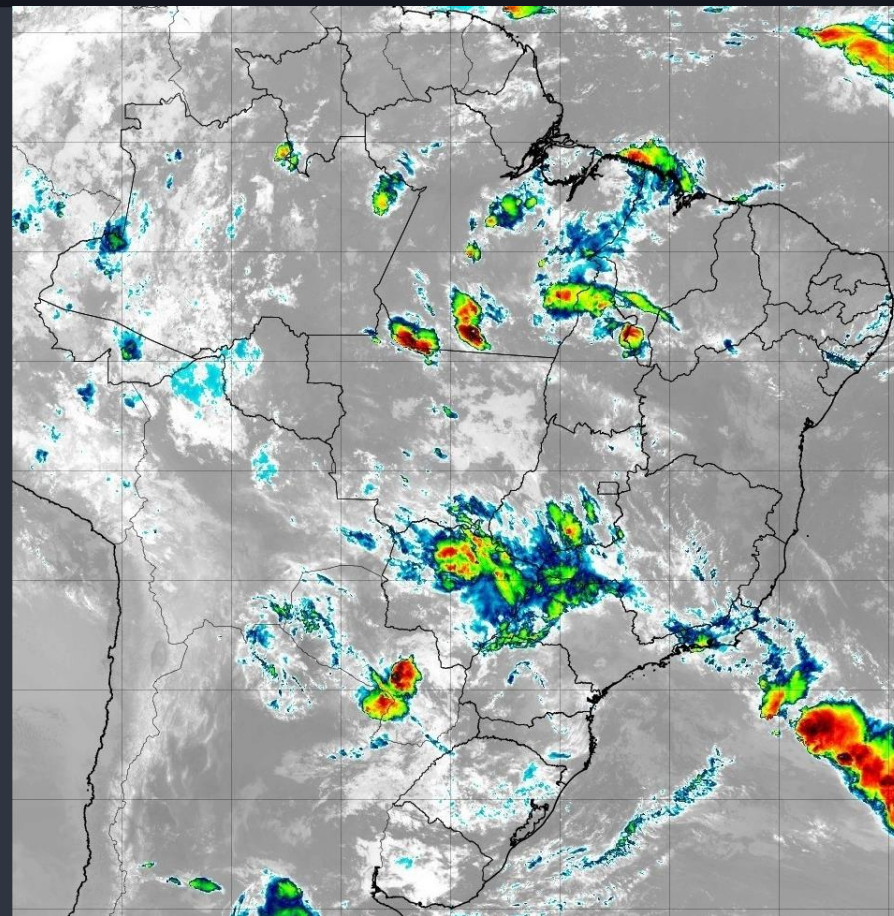

# BRIEFING METEOROLÓGICO DIÁRIO

FIR - CW	GR	SP	GL	RJ	CG
MANHÃ			RA	RA	
TARDE	TSRA	TSRA	TSRA	TSRA	TSRA
NOITE	RA T	RA T			TS
MANHÃ	T	T	BR V	BR V	

FIR - CW	CT	FI	FL	JV	NF	CO	PA
MANHÃ	T				SHRA		
TARDE	TSRA	TSRA					
NOITE	RA T		RA T	RA T	RA T	SHRA	SHRA
MANHÃ	T			T			

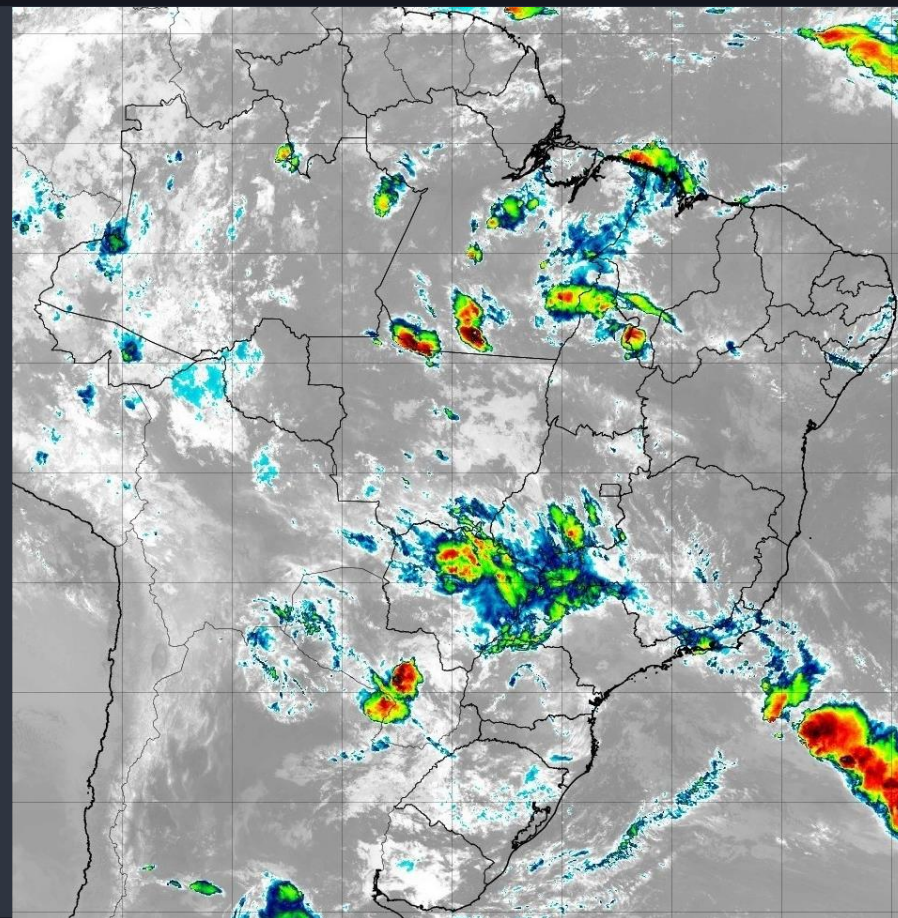



# MÉDIA DE ATRASOS

**Filtros**

**Aeródromo:**  
Nacional

**Data Realizado:**  
27/01/2025

**Hora Realizado:**  
(Todos)

**Evento:**  
(Todos)

**Cia Aérea:**  
(Todos)

**Ref. Temporal BRT**

**Indicador de Atrasos em 30 minutos**

Índice

**Qtd Atrasos**  
69

**% Atrasos**  
7,11%

**Quantidade de Pouso e Decolagem e Média de Atrasos**

**Planejados x Realizados**

Planejamento do Dia	2.354	2.126	4.480
Adiantamentos 30min	19	1	20
Realizados	520	451	971

**Atrasos por Aeródromo**

AD	ARR	%	DEP	%	Total	%	Mov.
SBGR	8	7,62%	4	6,35%	12	7,14%	168
SBGL	1	1,96%	3	8,57%	4	4,65%	86
SBBR	2	3,77%	2	9,52%	4	5,41%	74
SBSP	0	0,00%	1	2,70%	1	1,47%	68
SBSV	1	2,63%	7	26,92%	8	12,50%	64
SBCF	1	3,13%	2	11,76%	3	6,12%	49
SBRF	4	19,05%	3	12,50%	7	15,56%	45
SBFZ	2	10,00%	2	8,33%	4	9,09%	44
SBSV	2	10,53%	1	4,17%	3	6,98%	43
SBEQ	2	13,33%	3	17,65%	5	15,63%	32
SBBE	0	0,00%	0	0,00%	0	0,00%	30
SBFJ	0	0,00%	0	0,00%	0	0,00%	22
SBRJ	0	0,00%	0	0,00%	0	0,00%	20
SBSG	2	22,22%	1	9,09%	3	15,00%	20
SBPA	1	14,29%	0	0,00%	1	5,26%	19
SBMO	1	14,29%	0	0,00%	1	5,56%	18
SBVT	1	12,50%	0	0,00%	1	6,67%	15
SBCY	1	20,00%	0	0,00%	1	7,14%	14
SBSG	0	0,00%	0	0,00%	0	0,00%	14
SBJP	2	28,57%	1	14,29%	3	21,43%	14

**Atrasos Acima de 30min**

**Mais Detalhes dos Mov.**

**Atrasos por Cia Aérea**

CIA Aéreas	ARR	%	DEP	%	Total	%	Mov.
TAM	11	7,01%	6	4,20%	17	5,67%	300
AZU	9	5,73%	6	4,62%	15	5,23%	287
GLO	11	7,69%	9	7,20%	20	7,46%	268
CMP	0	0,00%	2	18,18%	2	8,70%	23
AVA	0	0,00%	2	40,00%	2	18,18%	11
AAL	0	0,00%	0	0,00%	0	0,00%	6
FBZ	0	0,00%	0	0,00%	0	0,00%	6
TAP	0	0,00%	3	75,00%	3	50,00%	6
PTB	1	33,33%	0	0,00%	1	16,67%	6
LAN	0	0,00%	1	50,00%	1	20,00%	5
ARG			0	0,00%	0	0,00%	4
ACN			0	0,00%	0	0,00%	4
LPE	0	0,00%	0	0,00%	0	0,00%	4
GTI	1	50,00%	1	100,00%	2	66,67%	3
LCO	1	50,00%	1	100,00%	2	66,67%	3
UAE	0	0,00%	1	50,00%	1	33,33%	3
ITY	0	0,00%			0	0,00%	2
THY	0	0,00%	0	0,00%	0	0,00%	2
SKX	0	0,00%	0	0,00%	0	0,00%	2
DLH	0	0,00%			0	0,00%	2



# GERÊNCIA REGIONAL



## Aeródromos e Setores

SBBR – Brasília

SBCF – Confins

GRÁFICO DE DEMANDA : 27/01/2025 03:00 UTC / 28/01/2025 02:59 UTC:

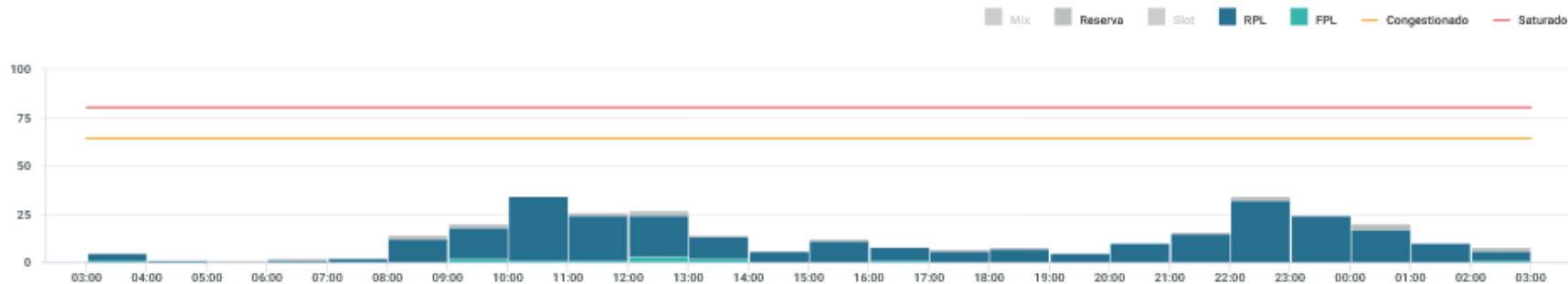

EVENTOS RELEVANTES NO SOLO OU NO ESPAÇO AÉREO:

1 - **F7236/24** - RWY 11R/29L CLSD DEVIDO SER MAINT : **JAN 27 TIL 31 - 1600-2000.**

METEOROLOGIA:

LOCALIDADE	03/09Z	09/15Z	15/21Z	21/03Z
SBBR	-	-	TSRA	RA T

INOPERÂNCIAS:

1 - **F7158/24** - ILS CAT I RWY 29R U/S - **DEC 20 13:51 TIL FEB 19 - 23:59 UTC.**

GRÁFICO DE DEMANDA : 27/01/2025 03:00 UTC / 28/01/2025 02:59 UTC:

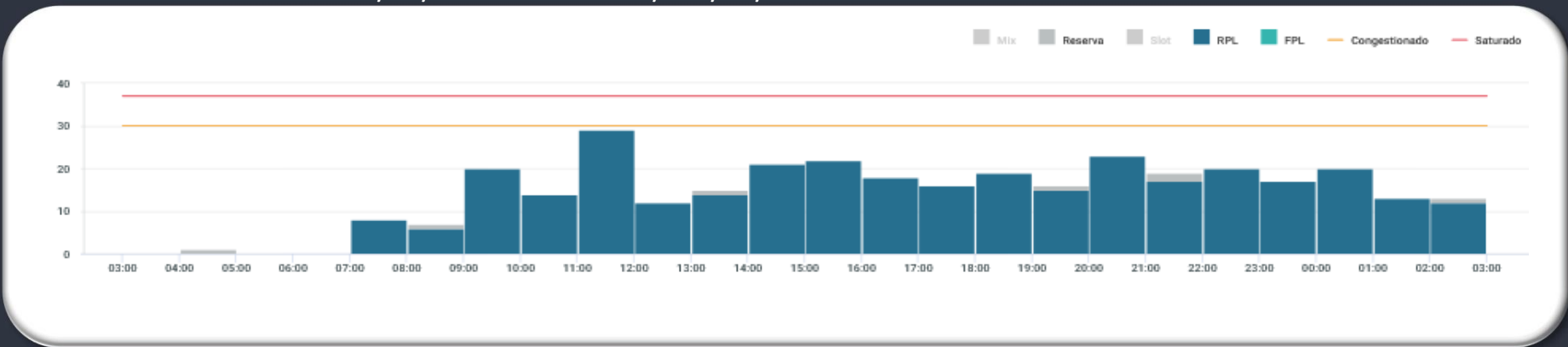

EVENTOS RELEVANTES NO SOLO OU NO ESPAÇO AÉREO:

- 1 – **F7204/24** - TWY QUEBEC BTN TWY JULIET E FOXTROT 2 CLSD DEVIDO PRKG CONTINGENCIAL DE ACFT - **DEC 23 TIL MAR 03 23:59 UTC.**
- 2 – **F0153/25** - RWY 16/34 CLSD DEVIDO SER MAINT - **JAN 27 TIL FEB 02 0455-0720 03 TIL 06 0500-0655 07 TIL 27 0455-0720 MAR 10 TIL 13 0430-0655**

METEOROLOGIA:

LOCALIDADE	03/09Z	09/15Z	15/21Z	21/03Z
SBCF	-	-	TSRA	RA T

INOPERÂNCIAS:

- 1 - Não foram encontradas informações.

# GERÊNCIA REGIONAL



## Aeródromos e Setores

- SBGR - Guarulhos
- SBSP – Congonhas
- SBKP – Campinas
- SBGL - Galeão
- SBRJ - Santos Dumont

## GRÁFICO DE DEMANDA : 27/01/2025 03:00 UTC / 28/01/2025 02:59 UTC:

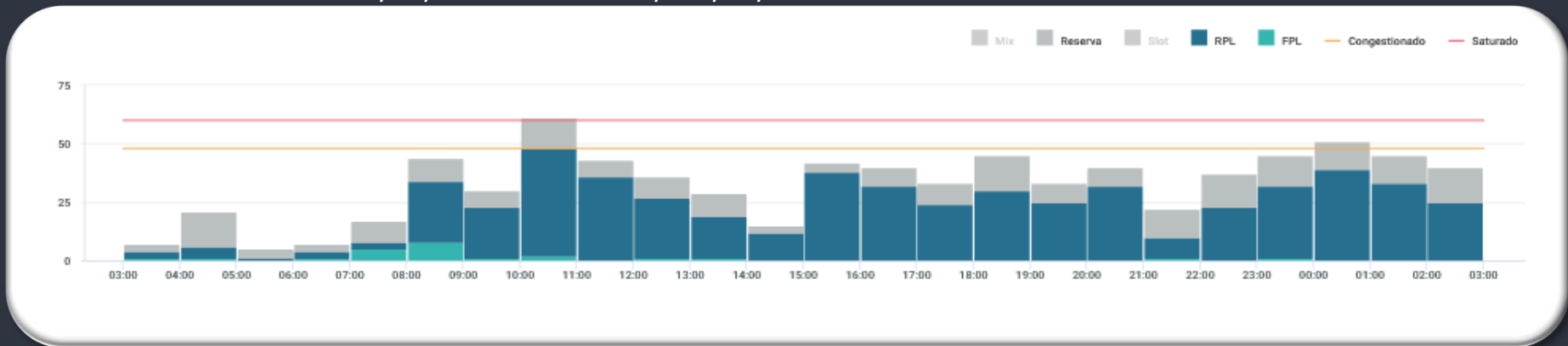

## EVENTOS RELEVANTES NO SOLO OU NO ESPAÇO AÉREO:

1 - **B7168/24** - RWY 10L/28R CLSD DEVIDO SER MAINT - **JAN 13 TIL ABR 07** - MON TUE - 0500-0759 UTC

## METEOROLOGIA:

LOCALIDADE	03/09Z	09/15Z	15/21Z	21/03Z
SBGR	T	T	TSRA	RA T

## INOPERÂNCIAS:

1 - Não foram encontradas informações.

## SBRE.RE12



## SBBS\_1 TOTAL

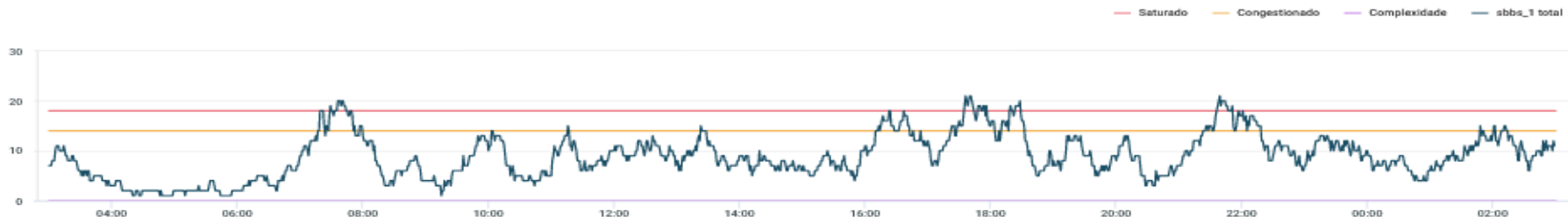

## SBBS.BS05

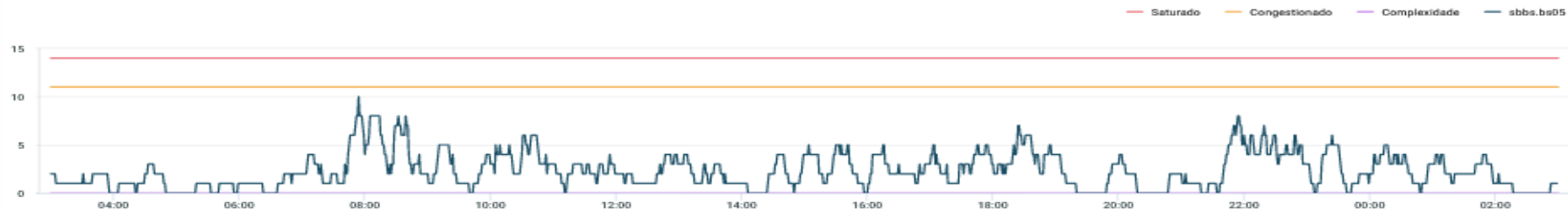

## SBCW.CW10

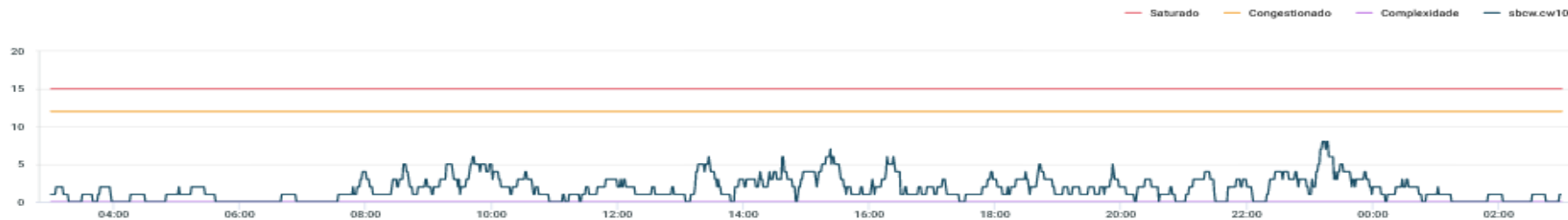



## SBBS.BS06

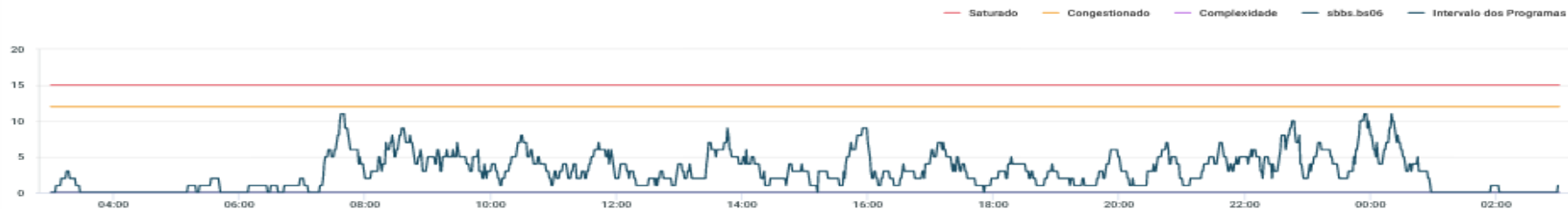

## SBBS.BS08

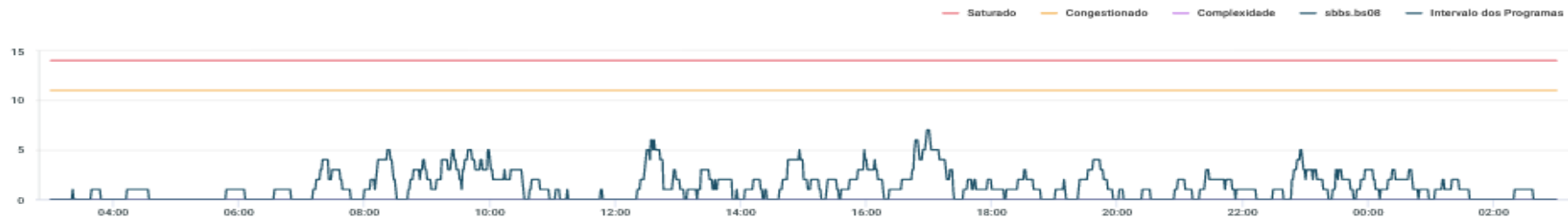

## SBRE.RE06

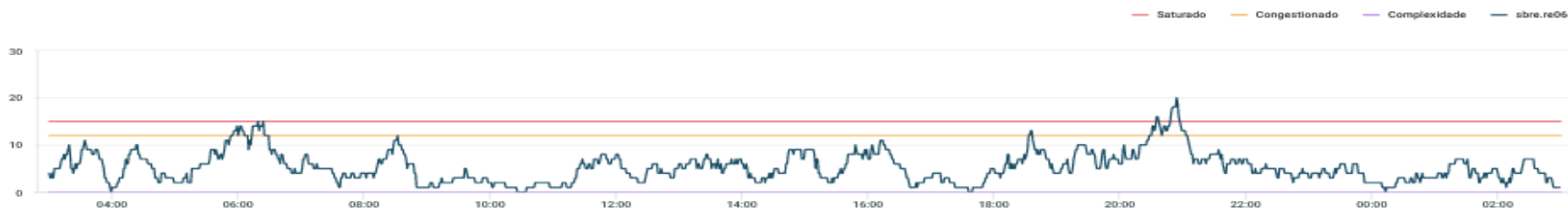

## SBRE.RE07

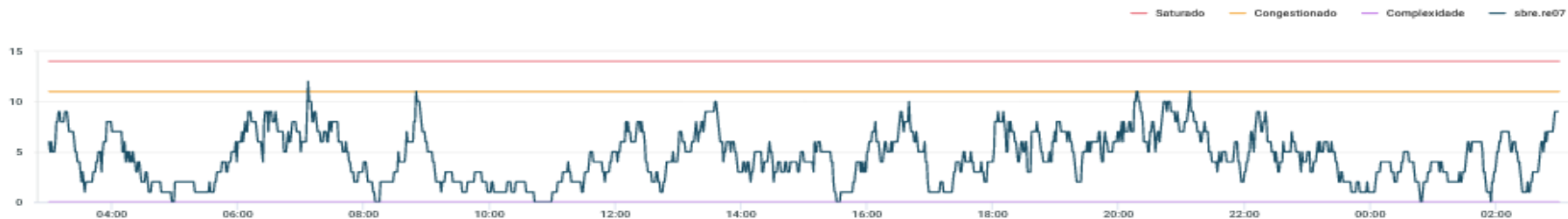

## SBXP.SBXP\_09

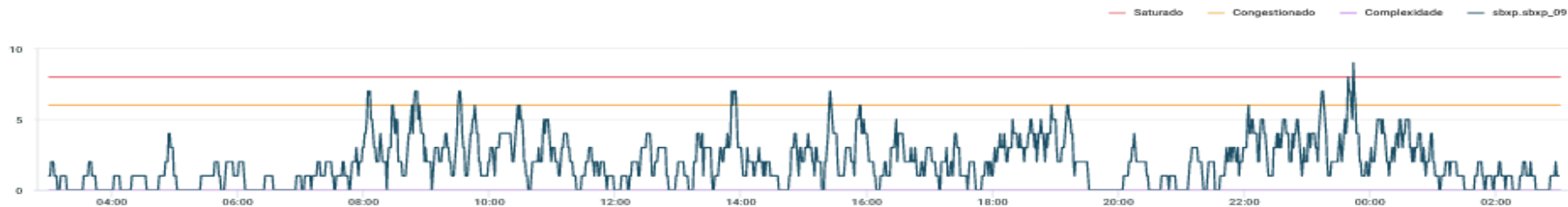

## SBXP.SBXP\_10



GRÁFICO DE DEMANDA : 27/01/2025 03:00 UTC / 28/01/2025 02:59 UTC:



EVENTOS RELEVANTES NO SOLO OU NO ESPAÇO AÉREO:

1 – E9553/24 - AD COORDENADO – DEC 19 TIL MAR 19 – 2359.

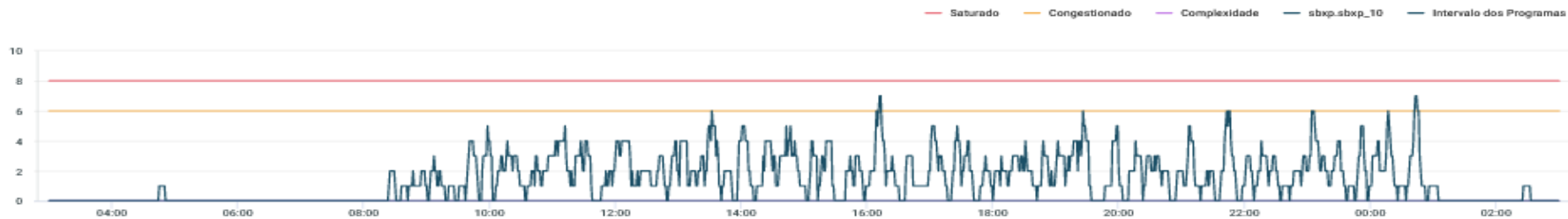
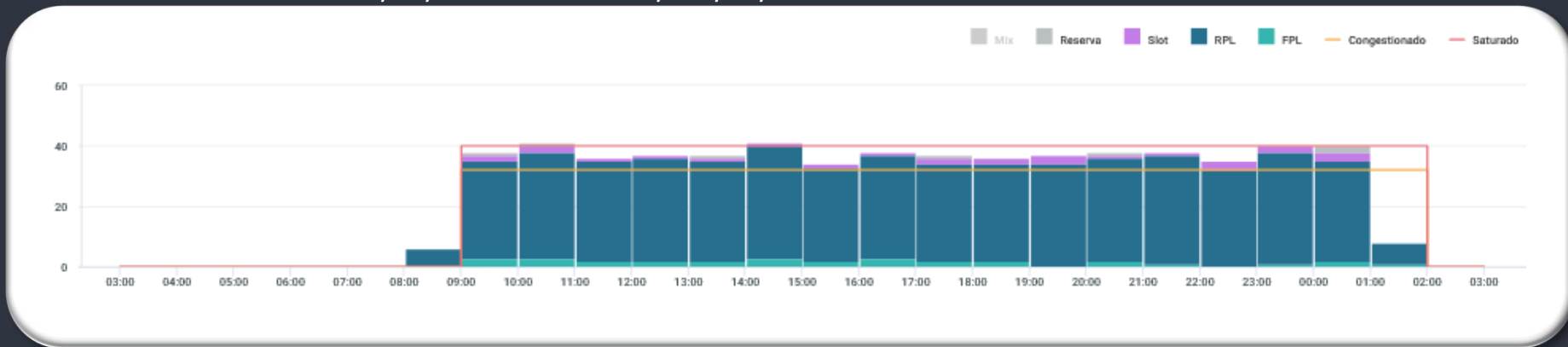
METEOROLOGIA:

LOCALIDADE	03/09Z	09/15Z	15/21Z	21/03Z
SBSP	T	-	TSRA	RA T

INOPERÂNCIAS:

1 - Não foram encontradas informações.

GRÁFICO DE DEMANDA : 27/01/2025 03:00 UTC / 28/01/2025 02:59 UTC:

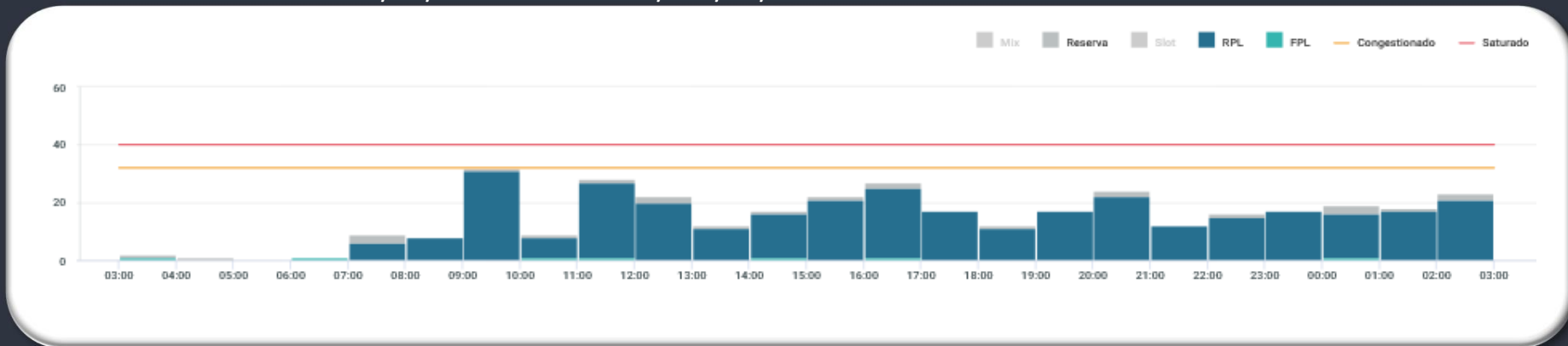

EVENTOS RELEVANTES NO SOLO OU NO ESPAÇO AÉREO:

1 - Não foram encontradas informações.

METEOROLOGIA:

LOCALIDADE	03/09Z	09/15Z	15/21Z	21/03Z
SBKP	-	T	TS	TSRA

INOPERÂNCIAS:

1 - **F0422/25** - ILS IKP RWY 15 U/S - **JAN 25 TIL FEB 01 - 2359.**

GRÁFICO DE DEMANDA : 27/01/2025 03:00 UTC / 28/01/2025 02:59 UTC:

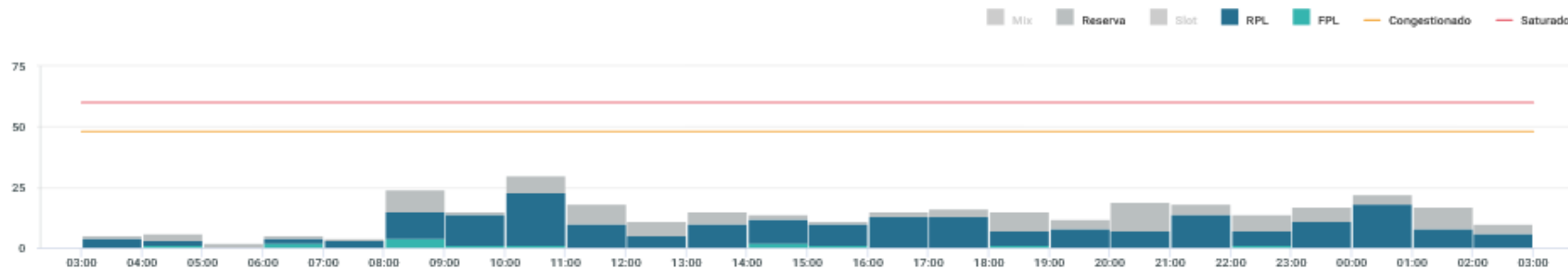

EVENTOS RELEVANTES NO SOLO OU NO ESPAÇO AÉREO:

1 – **E9540/24** - PJE SUBJ AUTH/COOR APP RIO ACONTECERA CENTRO COORD 225227S0432318W (CAMPO DOS AFONSOS, RJ) RAI0 1NM RTO (COOR SBR 304. SFC/FL120 – DEC 19/20 TIL FEB 28/MAR 01 - 0900-0259.

2 – **E0200/25** - PJE ACONTECERA SUBJ COOR/AUTH APP RIO ACONTECERA CENTRO COORD 225123S/0433455W (ZL TONELERO, RJ) RAI0 1.62NM RTO - SFC/FL120 – JAN 27 TIL 31 -31 FEB 03 TIL 07 10 TIL 14 17 TIL 21 24 TIL 28 - 0900-2359.

METEOROLOGIA:

LOCALIDADE	03/09Z	09/15Z	15/21Z	21/03Z
SBGL	-	RA	TSRA	RA

INOPERÂNCIAS:

1 - Não foram encontradas informações.

GRÁFICO DE DEMANDA : 27/01/2025 03:00 UTC / 28/01/2025 02:59 UTC:

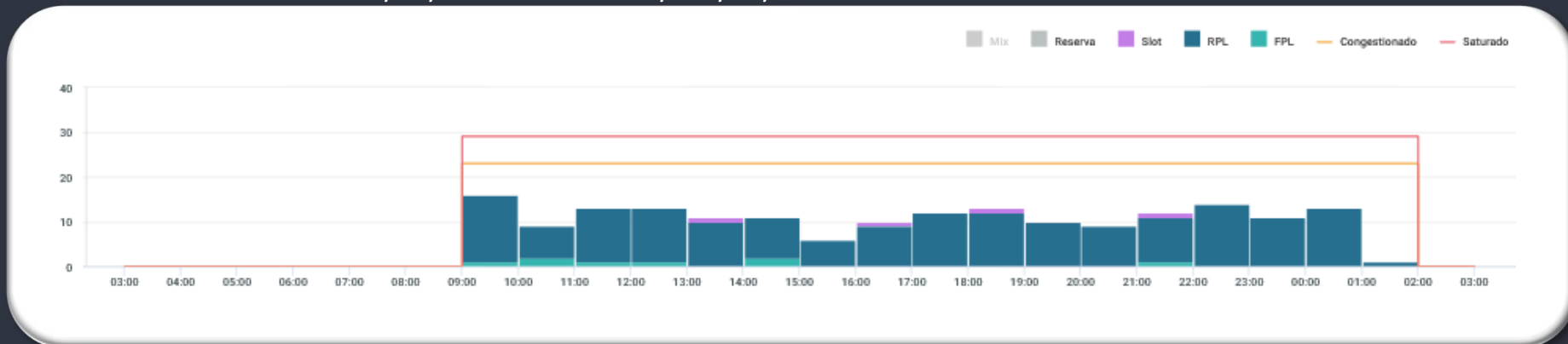

EVENTOS RELEVANTES NO SOLO OU NO ESPAÇO AÉREO:

METEOROLOGIA:

LOCALIDADE	03/09Z	09/15Z	15/21Z	21/03Z
SBRJ	-	RA	TSRA	RA

INOPERÂNCIAS:

1 - Não foram encontradas informações.

- 1 - **E9539/24** - PJE SUBJ AUTH/COOR APP RIO ACONTECERA CENTRO COORD 225227S0432318W (CAMPO DOS AFONSOS, RJ) RAI0 1NM RTO (COOR SBR 304). SFC/FL120 – DEC 19/20 TIL FEB 28/MAR 01 0900-0259.
- 2 - **E8791/24** - RWY 02L/20R CLSD PARA LDG E TKOF. PERMITIDO O TAX DE ACFT – NOV 14 TIL FEB 12 – 23:59.
- 3 - **E0202/25** - PJE ACONTECERA CENTRO COORD 225123S/043345W (ZL TONELERO, RJ) RAI0 1.62NM RTO, MEDIANTE AUTH/COOR APP RIO GND/12000FT AMSL – JAN 20 TIL 24 27 TIL 31 FEB 03 TIL 07 10 TIL 14 17 TIL 21 24 TIL 28 - 0900-2359.
- 4 - ATENTAR AOS **NOTAM E0059/25 e E0142/25** - OBST MOVEL (EMBARCACOES SKANDI RECIFE/SKANDI OLINDA/SKANDI ACU/SKANDI NITEROI/SKANDI BUZIOS – SENTIDO BOCA DA BARRA, RJ TO ESTALEIRO MAUA, RJ TO BOCA DA BARRA, RJ- JAN 08 TIL FEB 15 – 23:59 E PARA OS **NOTAM E0281/25, E0278/25, E9703/24, E0138/25 e E0139/25**, A RESPEITO DO DESLOCAMENTO DAS EMBARCAÇÕES **SEVEN CRUZEIRO**.

# GERÊNCIA REGIONAL



## Aeródromos e Setores

SBBE – Belém



GRÁFICO DE DEMANDA : 27/01/2025 03:00 UTC / 28/01/2025 02:59 UTC:

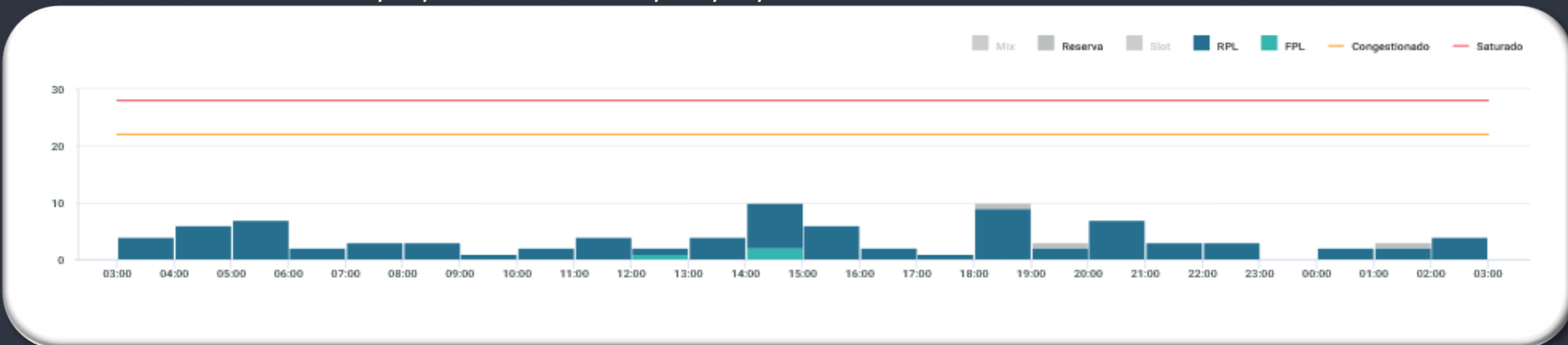

EVENTOS RELEVANTES NO SOLO OU NO ESPAÇO AÉREO:

- 1 - **G3374/24** - RWY 06/24, EXC INT COM RWY 02/20, CLSD PARA LDG E TKOF DEVIDO OBRAS: **JAN 01 TIL MAR 28 - MON TIL FRI 0600-1400 SAT 0600-1200**
- 2 - **G3373/24** - RWY 20 PRB OPR LDG ACFT TURBOJATO: **JAN 01 TIL MAR 28 - MON TIL FRI 0600-1400 SAT 0600-1200**
- 3 - **G3372/24** - RWY 02/20 PERMITIDA OPS ACFT CODIGO DE REFERENCIAS 3 E 4 EM CONDICOES IMC: **JAN 01 TIL MAR 28 - MON TIL FRI 0600-1400 SAT 0600-1200**
- 4 - **G3291/24** - RWY 06 FST 215M E RWY 24 ULTIMOS 215M CLSD DEVIDO OBRAS - **DEC 12 TIL MAR 10 MON TIL FRI 0000-0559 1401-2359 SAT 0000-0559 1201-2359 - SUN 0000-2359**
- 5 - **G3283/24** - TWY DELTA CLSD DEVIDO OBRAS - **DEC 10 TIL MAR 10 23:59.**
- 6 - **G3282/24** - TWY ECHO CLSD DEVIDO OBRAS - **DEC 10 TIL MAR 10 23:59.**

METEOROLOGIA:

LOCALIDADE	03/09Z	09/15Z	15/21Z	21/03Z
SBBE	-	-	TSRA	RA

INOPERÂNCIAS:

- 1 - **G3293/24** - ILS GP RWY 06 U/S - **DEC 11 TIL MAR 10 - 23:59.**

# GEIV

DATA	GEIV	INSPEÇÃO	DEP
27/01/2025	6050	RESTABELECIMENTO LOC IPA (SBPA)	12:00UTC (SBRJ)
27/01/2025	3603	- DVOR PCX (SBRJ)	12:00UTC (SBRJ)
27/01/2025	3603	- SID RNAV KOLTU 1B - MALPO 1B - OGMUK 1B - OPRIS 1B - TOKIM 1B RWY 36 (SBBQ)	19:00UTC (SBRJ)

**GERENCIAR  
PARA QUE  
TODOS  
POSSAM  
VOAR**