



BRIEFING OPERACIONAL 04/02/2025



BRIEFING METEOROLÓGICO DIÁRIO



RESTRIÇÕES:

TETO: SBCG SBCT

VISIBILIDADE: NIL

TETO E VISIBILIDADE: SBJP

CONDIÇÕES ATUAIS:

-  VFR: Vis \geq 5.000 m e Teto \geq 1.500 ft
-  IFR: 5.000 m > Vis \geq 1.500 m e 1.500 ft > Teto \geq 600 ft
-  ABX MIN: Vis < 1.500 m e Teto < 600 ft



BRIEFING METEOROLÓGICO DIÁRIO

IMAGEM DE SATÉLITE

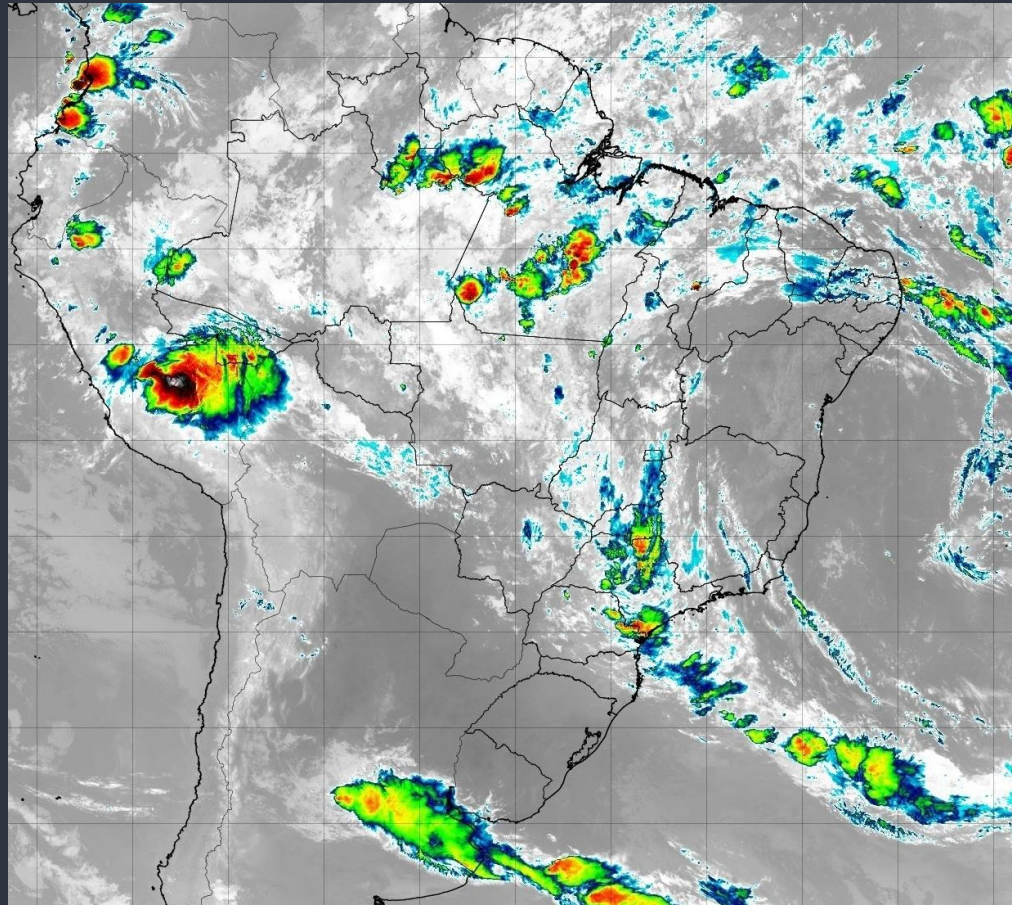

BRIEFING METEOROLÓGICO DIÁRIO

DESCARGAS
ELÉTRICAS

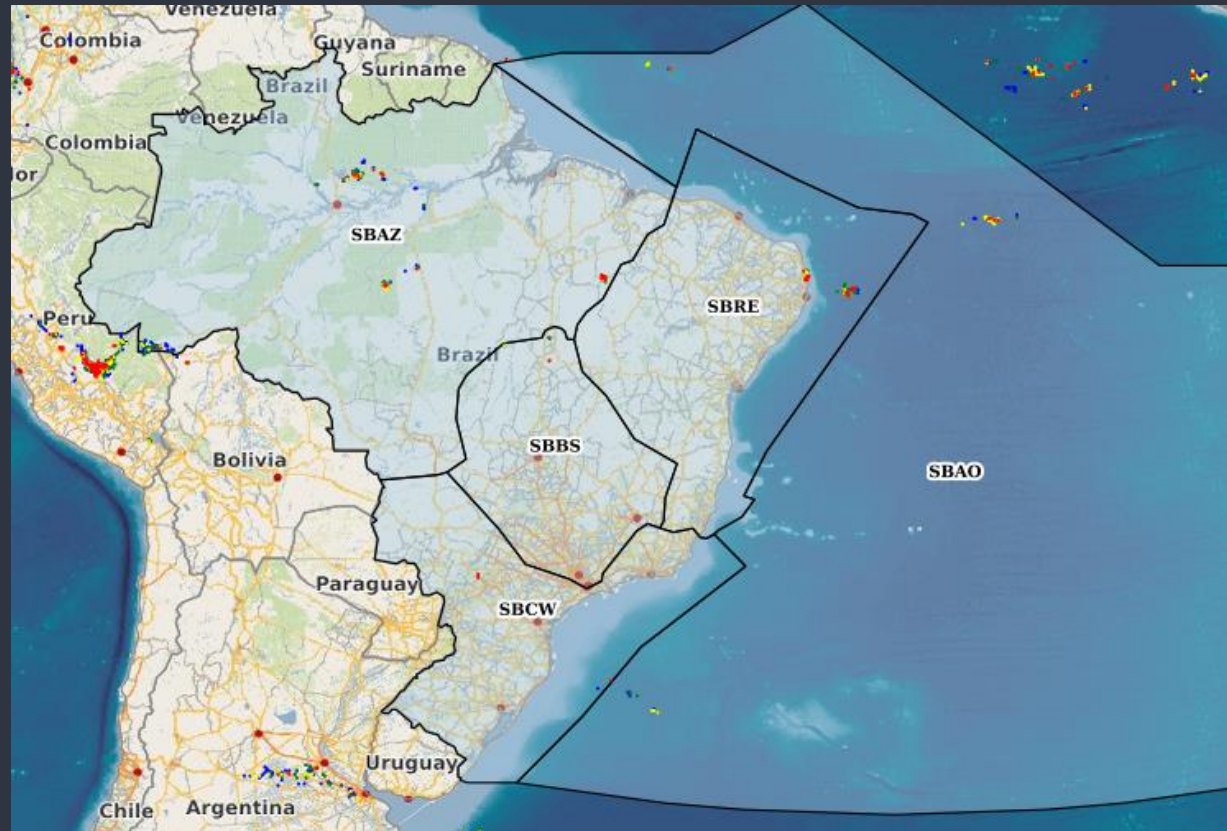

BRIEFING METEOROLÓGICO DIÁRIO

SIGMET

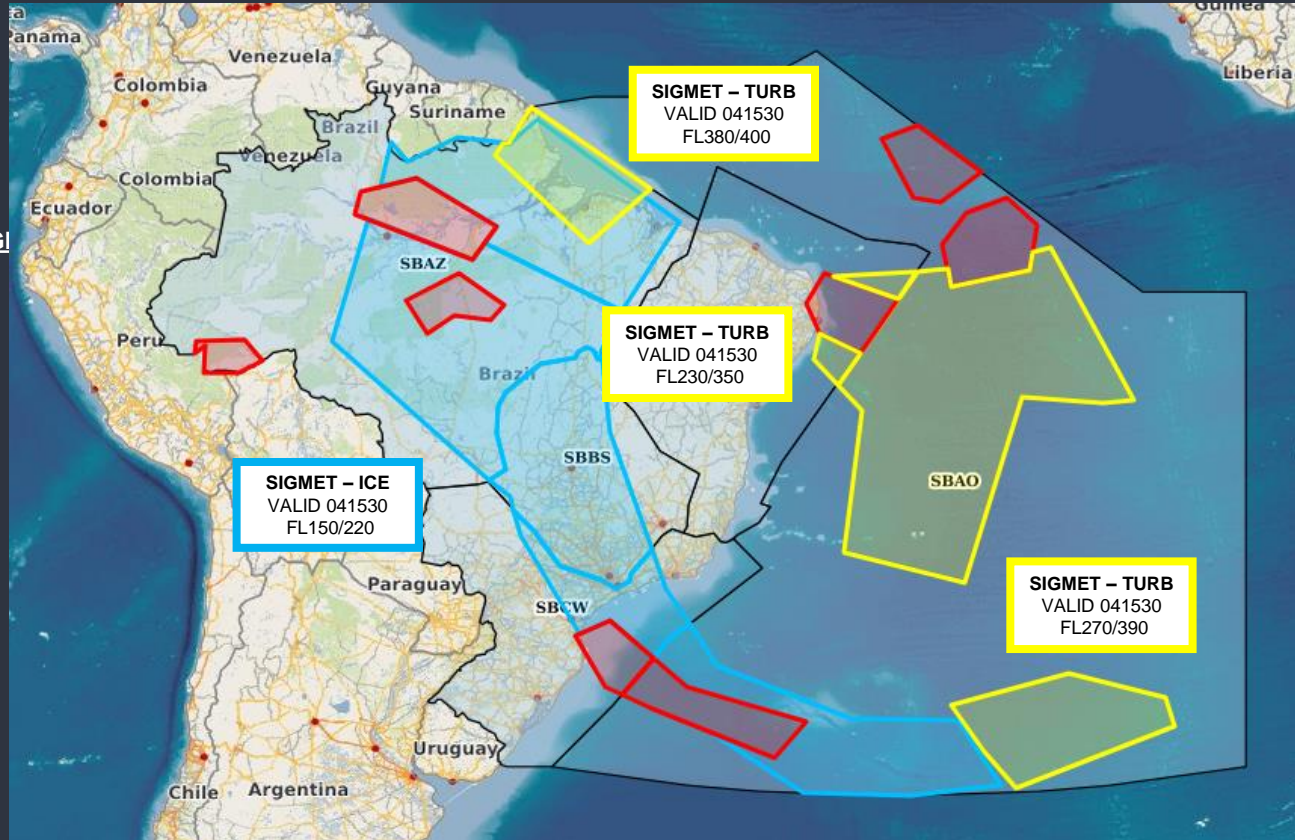

BRIEFING METEOROLÓGICO DIÁRIO

ÁREA TUBULÃO
1800Z



BRIEFING METEOROLÓGICO DIÁRIO

FIR - AZ	EG	BE	BV	MQ
MANHÃ				
TARDE	TSRA	TS	VCTS	TS
NOITE	TS			
MANHÃ				

FIR - AZ	SL	SN	PV	RB	CY
MANHÃ		TSRA			
TARDE	SHRA	TS	TSRA	TSRA	TSRA
NOITE			TSRA		
MANHÃ					

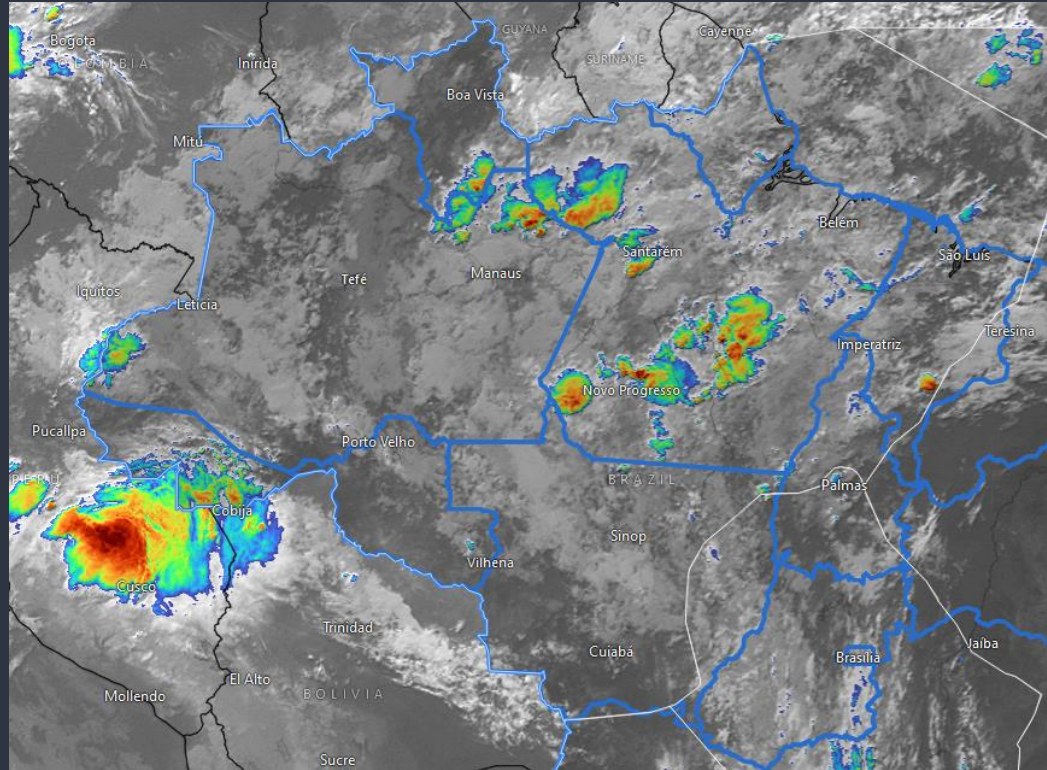

BRIEFING METEOROLÓGICO DIÁRIO

FIR - RE	FZ	RF	SV	VT
MANHÃ				
TARDE		SHRA		
NOITE	SHRA	SHRA		
MANHÃ	SHRA	SHRA		

FIR - BS	BR	GO	BH	CF	KP
MANHÃ					
TARDE					TSRA
NOITE					
MANHÃ					

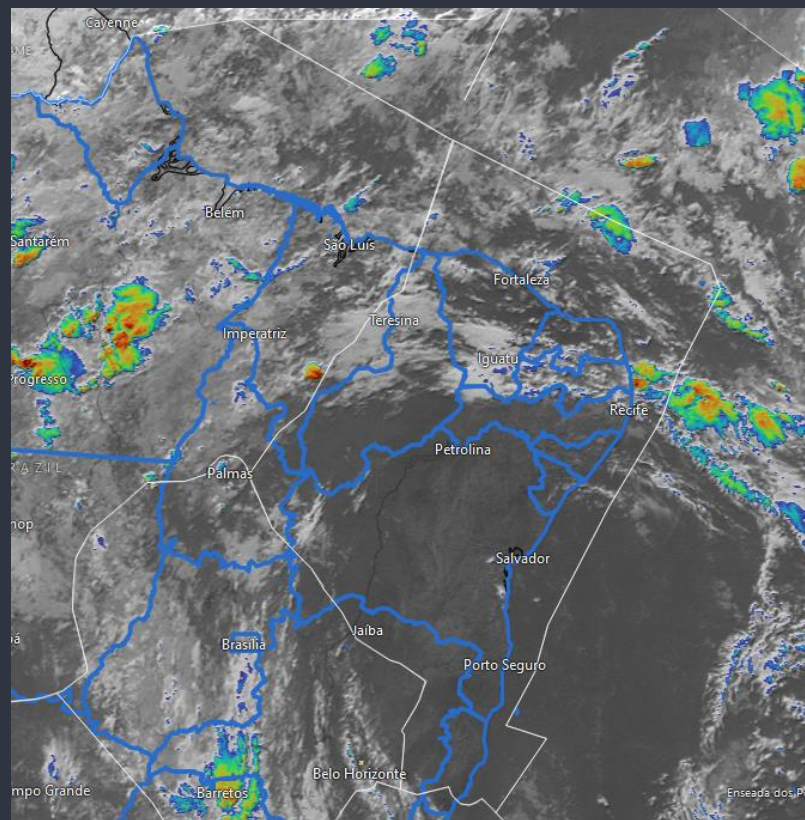

BRIEFING METEOROLÓGICO DIÁRIO

FIR - CW	GR	SP	GL	RJ	CG
MANHÃ					T
TARDE	VCTS	VCTS			VCTS
NOITE					
MANHÃ					

FIR - CW	CT	FI	FL	JV	NF	CO	PA
MANHÃ	T						
TARDE	TSRA	TSRA	TSRA	VCTS	VCTS		
NOITE							
MANHÃ							

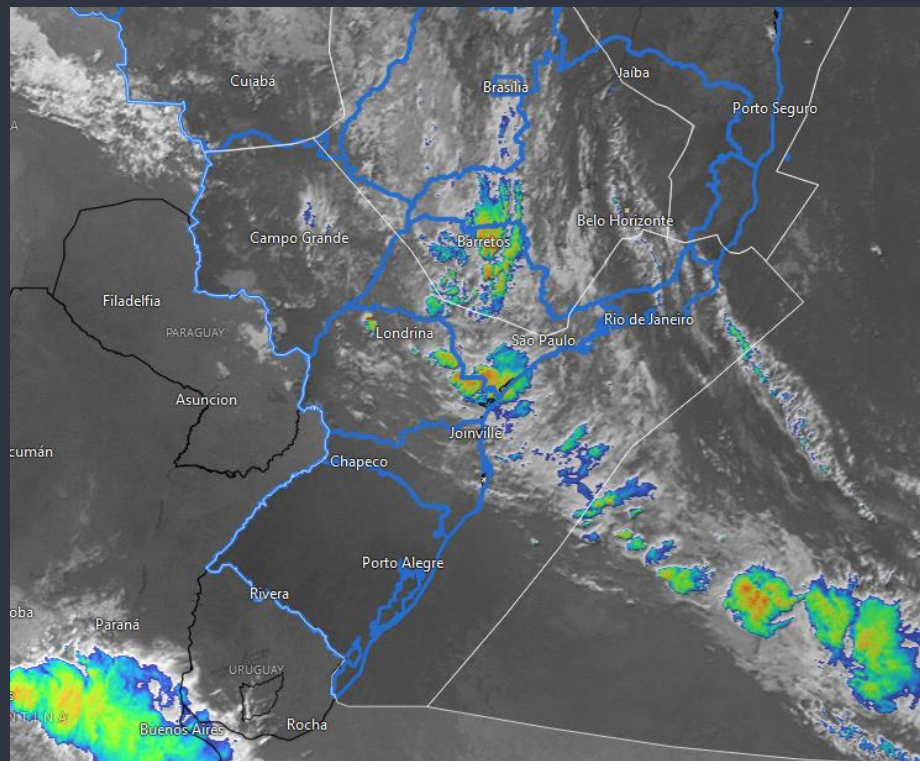

MÉDIA DE ATRASOS



Filtros

Aeródromo:
Nacional

Data Realizado:
04/02/2025

Hora Realizado:
(Todos)

Evento:
(Todos)

Cia Aérea:
(Todos)

Indicador de Atrasos em 30 minutos

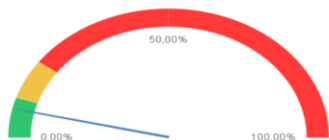

Qtd Atrasos **66** Índice **7,21%**

Quantidade de Pouso e Decolagem e Média de Atrasos

40 **8,35%** 26 **5,96%**

Planejados x Realizados

Planejamento do Dia: 2.272 2.079 4.351
Adiantamentos 30min: 17 1 18
Realizados: 358 347 705

Ref. Temporal BRT

Atrasos por Aeródromo

AD	ARR	%	DEP	%	Total	%	Mov.
SBGR	8	8,00%	6	9,23%	14	8,48%	165
SBGL	2	4,65%	3	8,33%	5	6,33%	79
SBBR	2	3,70%	2	10,00%	4	5,41%	74
SBSF	0	0,00%	0	0,00%	0	0,00%	65
SBCP	0	0,00%	0	0,00%	0	0,00%	49
SBKP	3	10,00%	0	0,00%	3	6,25%	48
SBBE	3	20,00%	3	16,67%	6	18,18%	33
SBRF	2	11,76%	3	18,75%	5	15,15%	33
SBFZ	1	6,25%	1	6,25%	2	6,25%	32
SBSV	1	7,69%	0	0,00%	1	3,45%	29
SBCT	1	9,09%	0	0,00%	1	3,70%	27
SBEG	0	0,00%	3	23,08%	3	12,00%	25
SBPA	2	20,00%	0	0,00%	2	8,00%	25
SBRJ	0	0,00%	0	0,00%	0	0,00%	23
SBFL	0	0,00%	1	8,33%	1	4,55%	22
SBGO	3	30,00%	0	0,00%	3	13,64%	22
SBSG	0	0,00%	0	0,00%	0	0,00%	15
SBSL	0	0,00%	0	0,00%	0	0,00%	14
SBVT	1	14,29%	0	0,00%	1	7,14%	14
SBMO	1	16,67%	0	0,00%	1	7,69%	13

Atrasos Acima de 30min

Mais Detalhes dos Mov.

Atrasos por Cia Aérea

CIA Aéreas	ARR	%	DEP	%	Total	%	Mov.
AZU	18	11,39%	9	7,03%	27	9,44%	286
TAM	13	9,15%	8	5,97%	21	7,61%	276
GLO	4	3,77%	3	2,80%	7	3,29%	213
SID	0	0,00%	0	0,00%	0	0,00%	22
CMP	0	0,00%	0	0,00%	0	0,00%	18
TTL	0	0,00%	1	20,00%	1	8,33%	12
AVA	0	0,00%	1	16,67%	1	8,33%	12
FBZ	1	33,33%	1	33,33%	2	33,33%	6
TAP	0	0,00%	1	25,00%	1	16,67%	6
PTB	1	50,00%	1	25,00%	2	33,33%	6
LAN	0	0,00%	0	0,00%	0	0,00%	5
THY	0	0,00%	0	0,00%	0	0,00%	4
ACN			0	0,00%	0	0,00%	4
AAL	0	0,00%	0	0,00%	0	0,00%	3
ARG			0	0,00%	0	0,00%	3
SXK	0	0,00%	0	0,00%	0	0,00%	3
JES	0	0,00%	0	0,00%	0	0,00%	3
LPE	0	0,00%	0	0,00%	0	0,00%	3
QTR	0	0,00%	0	0,00%	0	0,00%	3
UAE	1	100,00%	0	0,00%	1	33,33%	3

% Atrasos em 30 minutos e Movimentos Realizados dos Principais Aeródromos



GERÊNCIA REGIONAL



Aeródromos e Setores

SBBR – Brasília

GRÁFICO DE DEMANDA : 04/02/2025 03:00 UTC / 05/02/2025 02:59 UTC:

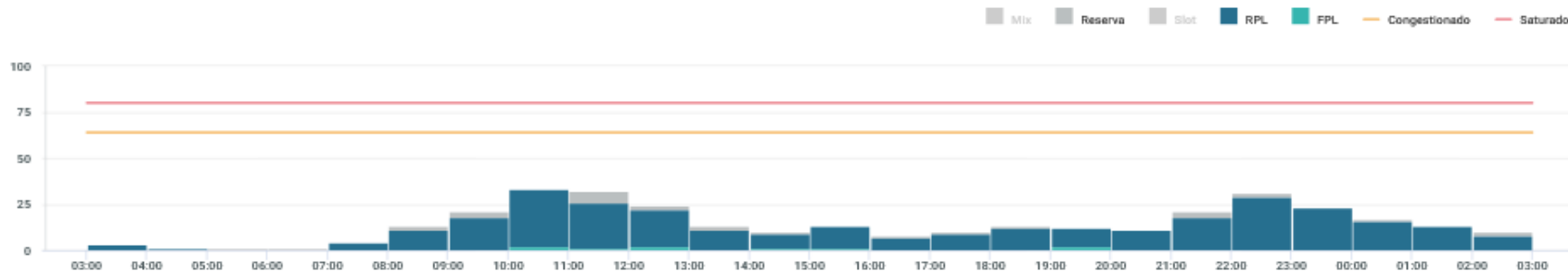

EVENTOS RELEVANTES NO SOLO OU NO ESPAÇO AÉREO:

- 1 – **F0429/25** - RWY 11R/29L CLSD DEVIDO SER MAINT : FEB 04 TIL 08 0301-0900 10 TIL 14 17 TIL 21 24 TIL 28 1600-2000.
- 2 – **F0430/25** - RWY 11L/29R CLSD DEVIDO SER MAINT : FEB 03 TIL 07 1600-2000 FEB 11 TIL 15 18 TIL 22 25 TIL 28 0301-0900

METEOROLOGIA:

LOCALIDADE	03/09Z	09/15Z	15/21Z	21/03Z
SBBR	-	T	SHRA	-

INOPERÂNCIAS:

- 1 - **F7158/24** - ILS CAT I RWY 29R U/S - DEC 20 13:51 TIL FEB 19 - 23:59 UTC.

GERÊNCIA REGIONAL



Aeródromos e Setores

- SBGR - Guarulhos
- SBSP – Congonhas
- SBKP – Campinas
- SBRJ - Santos Dumont

GRÁFICO DE DEMANDA : 04/02/2025 03:00 UTC / 05/02/2025 02:59 UTC:

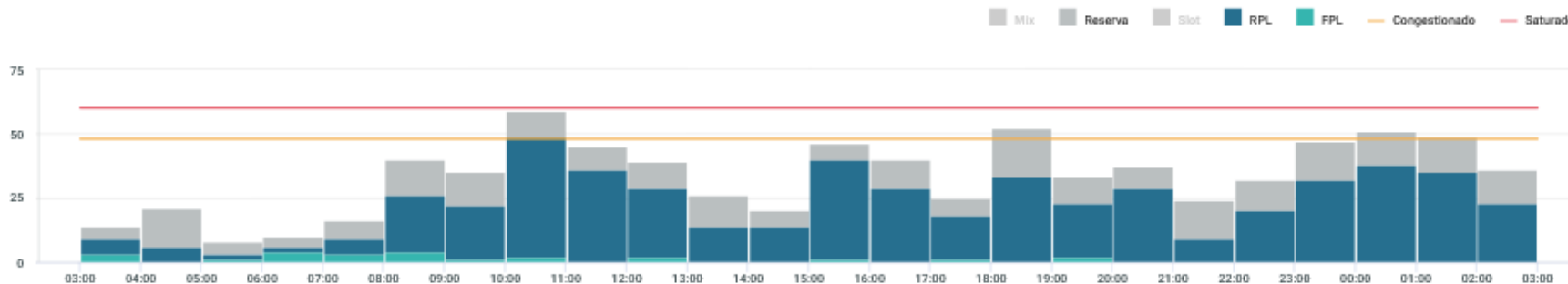

EVENTOS RELEVANTES NO SOLO OU NO ESPAÇO AÉREO:

1 - **B7160/24** - RWY 10R/28L CLSD DEVIDO SER MAINT - **JAN 15 TIL MAR 20** - WED **THU** - **0330-0759 UTC**.

METEOROLOGIA:

LOCALIDADE	03/09Z	09/15Z	15/21Z	21/03Z
SBGR	-RAT	T	SHRA	VCTS

INOPERÂNCIAS:

1 - Não foram encontradas informações.

SBRE.RE12



SBBS_1 TOTAL

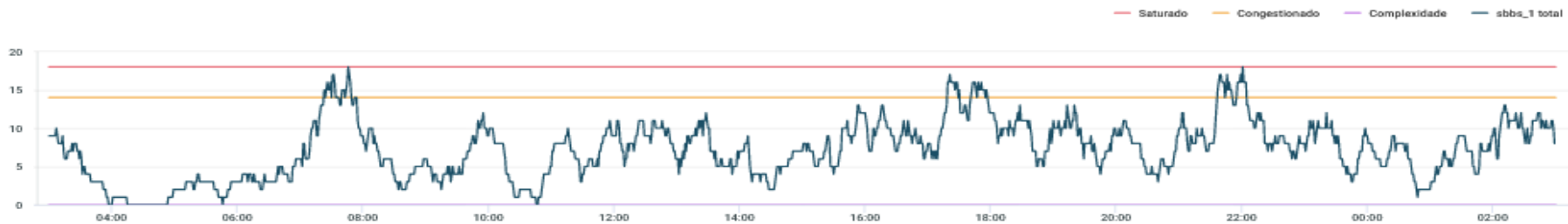

SBXP.SBXP_09

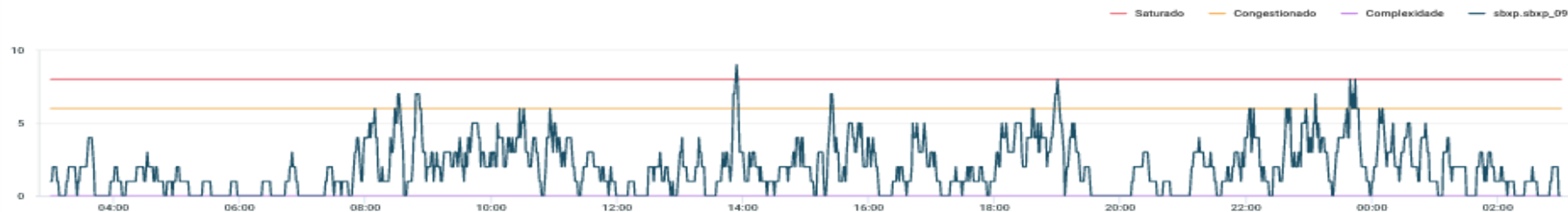

SBXP.SBXP_10



GRÁFICO DE DEMANDA : 04/02/2025 03:00 UTC / 05/02/2025 02:59 UTC:



EVENTOS RELEVANTES NO SOLO OU NO ESPAÇO AÉREO:

1 – **E9553/24** - AD COORDENADO – **DEC 19 TIL MAR 19 – 2359.**

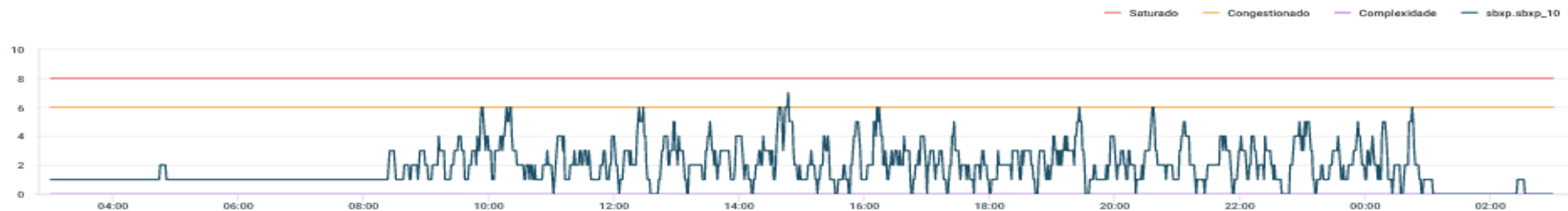
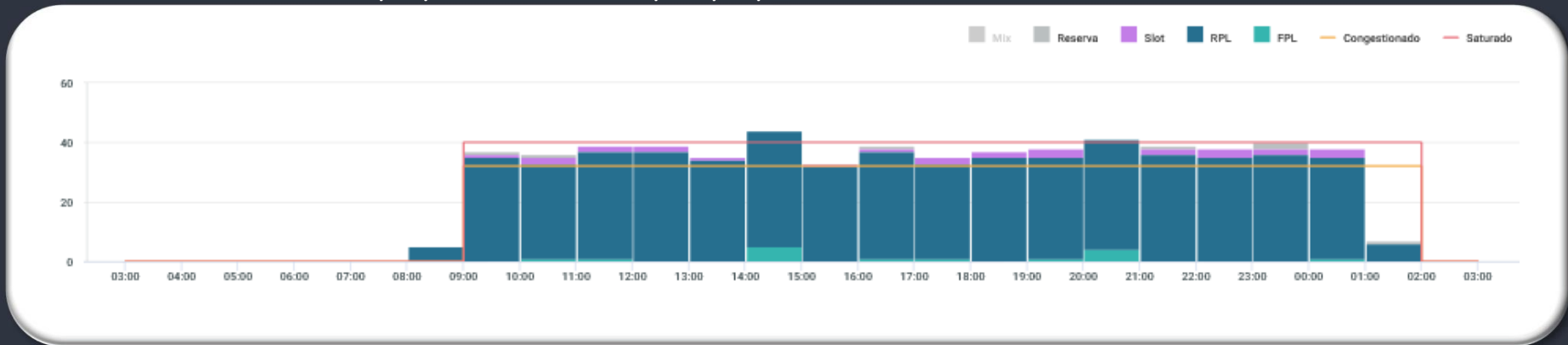
METEOROLOGIA:

LOCALIDADE	03/09Z	09/15Z	15/21Z	21/03Z
SBSP	-RA T	T	SHRA	VCTS

INOPERÂNCIAS:

1 – **F0609/25** - ILS LOC RWY 17R U/S - **FEB 03 TIL FEB 22 - DLY 1400-1700 UTC.**

GRÁFICO DE DEMANDA : 04/02/2025 03:00 UTC / 05/02/2025 02:59 UTC:

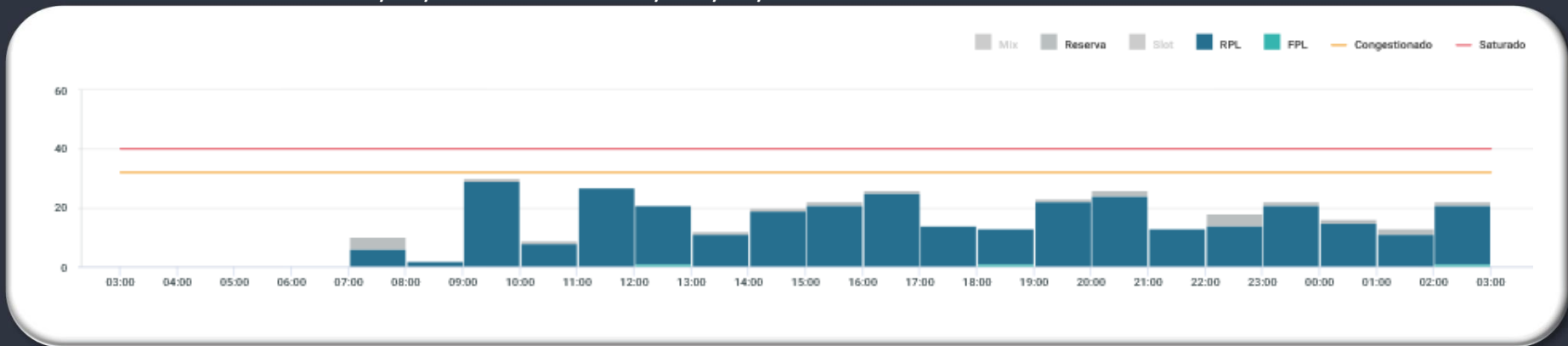

EVENTOS RELEVANTES NO SOLO OU NO ESPAÇO AÉREO:

1 – E7016/24 - AD CLSD DEVIDO SER MAINT – FEB 04 TIL 08 18 - 19 - 0330-0730.

METEOROLOGIA:

LOCALIDADE	03/09Z	09/15Z	15/21Z	21/03Z
SBKP	-RA T	-	TSRA	SHRA

INOPERÂNCIAS:

1 - Não foram encontradas informações.

GRÁFICO DE DEMANDA : 04/02/2025 03:00 UTC / 05/02/2025 02:59 UTC:

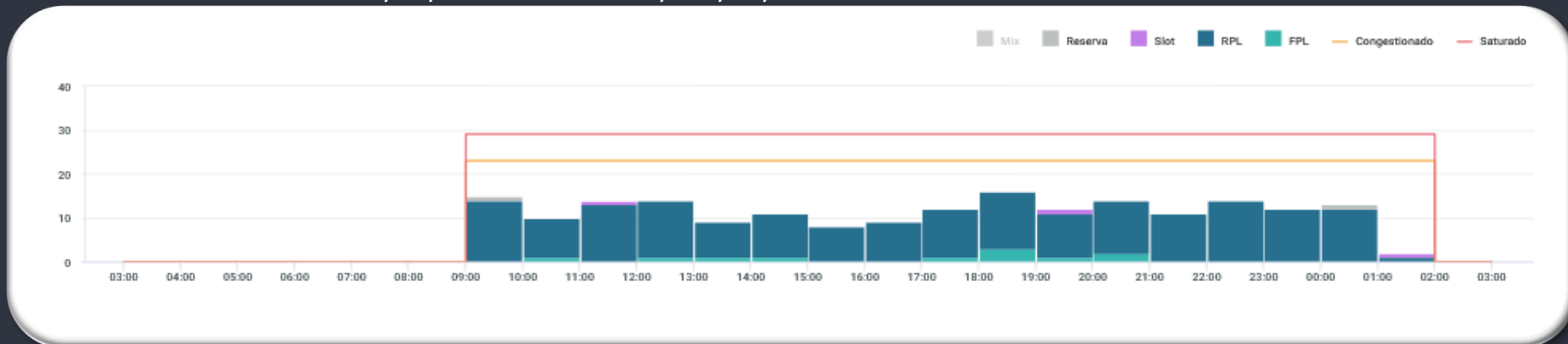

EVENTOS RELEVANTES NO SOLO OU NO ESPAÇO AÉREO:

METEOROLOGIA:

LOCALIDADE	03/09Z	09/15Z	15/21Z	21/03Z
SBRJ	-	-	-	-

INOPERÂNCIAS:

1 - Não foram encontradas informações.

- 1 - **E9539/24** - PJE SUBJ AUTH/COOR APP RIO ACONTECERA CENTRO COORD 225227S0432318W (CAMPO DOS AFONSOS, RJ) RAI0 1NM RTO (COOR SBR 304). SFC/FL120 – DEC 19/20 TIL FEB 28/MAR 01 0900-0259.
- 2 - **E8791/24** - RWY 02L/20R CLSD PARA LDG E TKOF. PERMITIDO O TAX DE ACFT – NOV 14 TIL FEB 12 – 23:59.
- 3 - **E0202/25** - PJE ACONTECERA CENTRO COORD 225123S/0433455W (ZL TONELERO, RJ) RAI0 1.62NM RTO, MEDIANTE AUTH/COOR APP RIO GND/12000FT AMSL – FEB 03 TIL 07 10 TIL 14 17 TIL 21 24 TIL 28 - 0900-2359.
- 4 - ATENTAR AOS **NOTAM E0059/25 e E0142/25** - OBST MOVEL (EMBARCACOES SKANDI RECIFE/SKANDI OLINDA/SKANDI ACU/SKANDI NITEROI/SKANDI BUZIOS – SENTIDO BOCA DA BARRA, RJ TO ESTALEIRO MAUA, RJ TO BOCA DA BARRA, RJ- JAN 08 TIL FEB 15 – 23:59 E PARA OS **NOTAM E0138/25, E0139/25, E0278/25, E0281/25 e E0388/25**, A RESPEITO DO DESLOCAMENTO DAS EMBARCAÇÕES **SEVEN CRUZEIRO**.

GERÊNCIA REGIONAL



Aeródromos e Setores

SBBE – Belém

GRÁFICO DE DEMANDA : 04/02/2025 03:00 UTC / 05/02/2025 02:59 UTC:

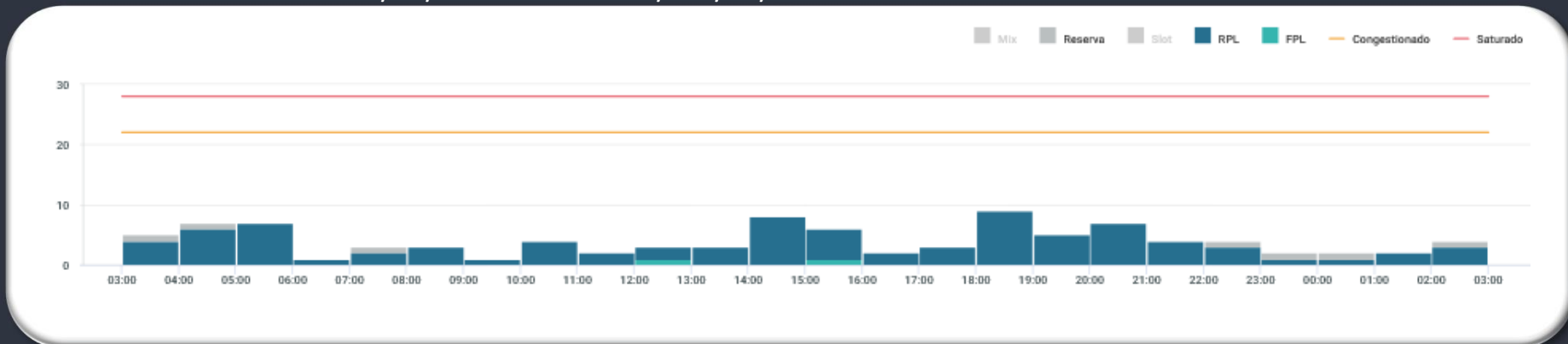

EVENTOS RELEVANTES NO SOLO OU NO ESPAÇO AÉREO:

- 1 - **G3291/24** - RWY 06 FST 215M E RWY 24 ULTIMOS 215M CLSD DEVIDO OBRAS –**DEC 12 TIL MAR 10 MON TIL FRI 0000-0559 1401-2359** - SAT 0000-0559 1201-2359 - SUN 0000-2359
- 2 - **G3283/24** - TWY DELTA CLSD DEVIDO OBRAS - **DEC 10 TIL MAR 10 23:59.**
- 3 - **G3282/24** - TWY ECHO CLSD DEVIDO OBRAS - **DEC 10 TIL MAR 10 23:59.**
- 4 - **G3374/24** - RWY 06/24, EXC INT COM RWY 02/20, CLSD PARA LDG E TKOF DEVIDO OBRAS: **JAN 01 TIL MAR 28 - MON TIL FRI 0600-1400** - SAT 0600-1200
- 5 - **G3373/24** - RWY 20 PRB OPR LDG ACFT TURBOJATO: **JAN 01 TIL MAR 28 - MON TIL FRI 0600-1400 SAT 0600-1200**
- 6 - **G3372/24** - RWY 02/20 PERMITIDA OPS ACFT CODIGO DE REFERENCIAS 3 E 4 EM CONDICOES IMC: **JAN 01 TIL MAR 28 - MON TIL FRI 0600-1400** - SAT 0600-1200

METEOROLOGIA:

LOCALIDADE	03/09Z	09/15Z	15/21Z	21/03Z
SBBE	-	-	TSRA	-

INOPERÂNCIAS:

- 1 – **G3293/24** - ILS GP RWY 06 U/S– **DEC 11 TIL MAR 10 – 23:59.**

GEIV

DATA	GEIV	INSPEÇÃO	DEP
04/02/2025	03	PAPI RWY 24 (SBSL)	12:30Z
04/02/2025	02	IAC RNP V RWY 29L (SBBR)	14:30Z

**GERENCIAR
PARA QUE
TODOS
POSSAM
VOAR**