



BRIEFING OPERACIONAL 05/02/2025



BRIEFING METEOROLÓGICO DIÁRIO



RESTRIÇÕES:

TETO: SBCT

VISIBILIDADE: NIL

TETO E VISIBILIDADE: SBPV, SBRF, SBMO

CONDIÇÕES ATUAIS:

-  VFR: Vis \geq 5.000 m e Teto \geq 1.500 ft
-  IFR: 5.000 m $>$ Vis \geq 1.500 m e 1.500 ft $>$ Teto \geq 600 ft
-  ABX MIN: Vis $<$ 1.500 m e Teto $<$ 600 ft



BRIEFING METEOROLÓGICO DIÁRIO

IMAGEM DE SATÉLITE

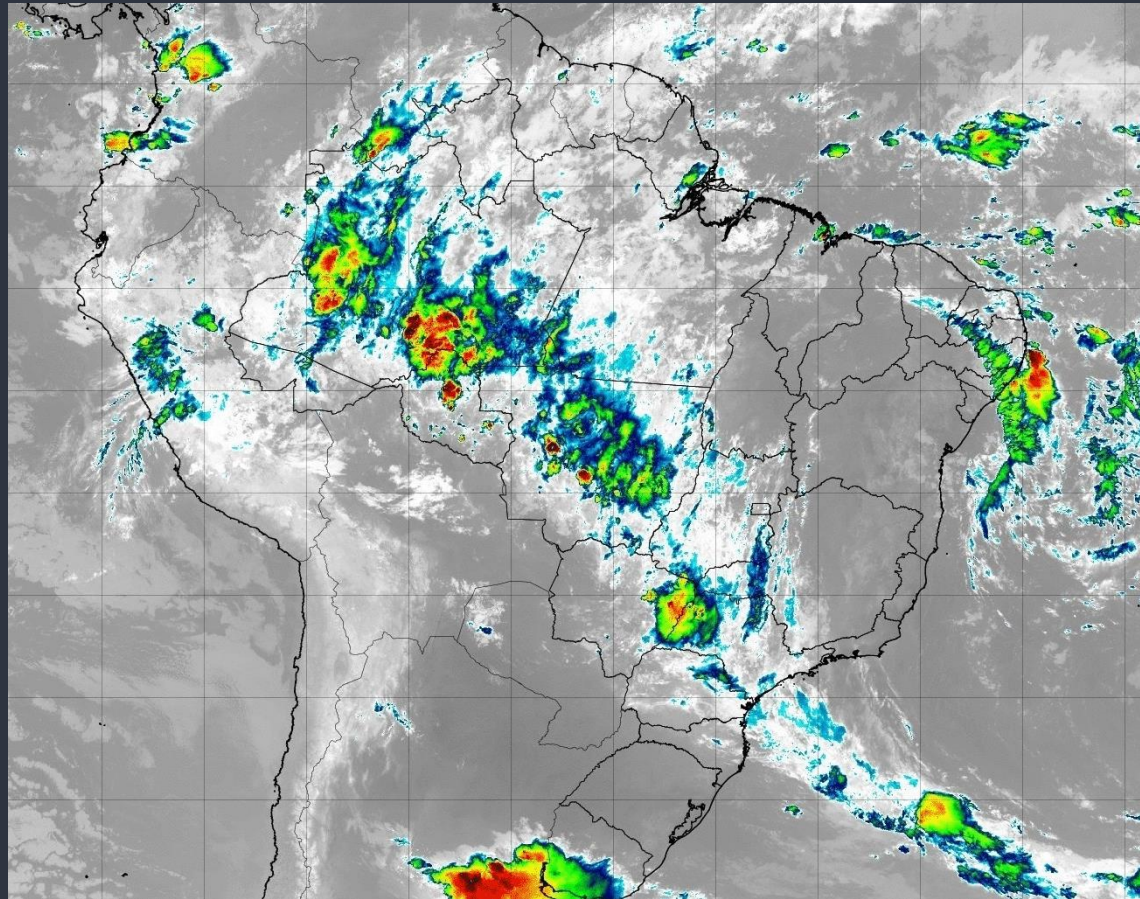

BRIEFING METEOROLÓGICO DIÁRIO

DESCARGAS
ELÉTRICAS

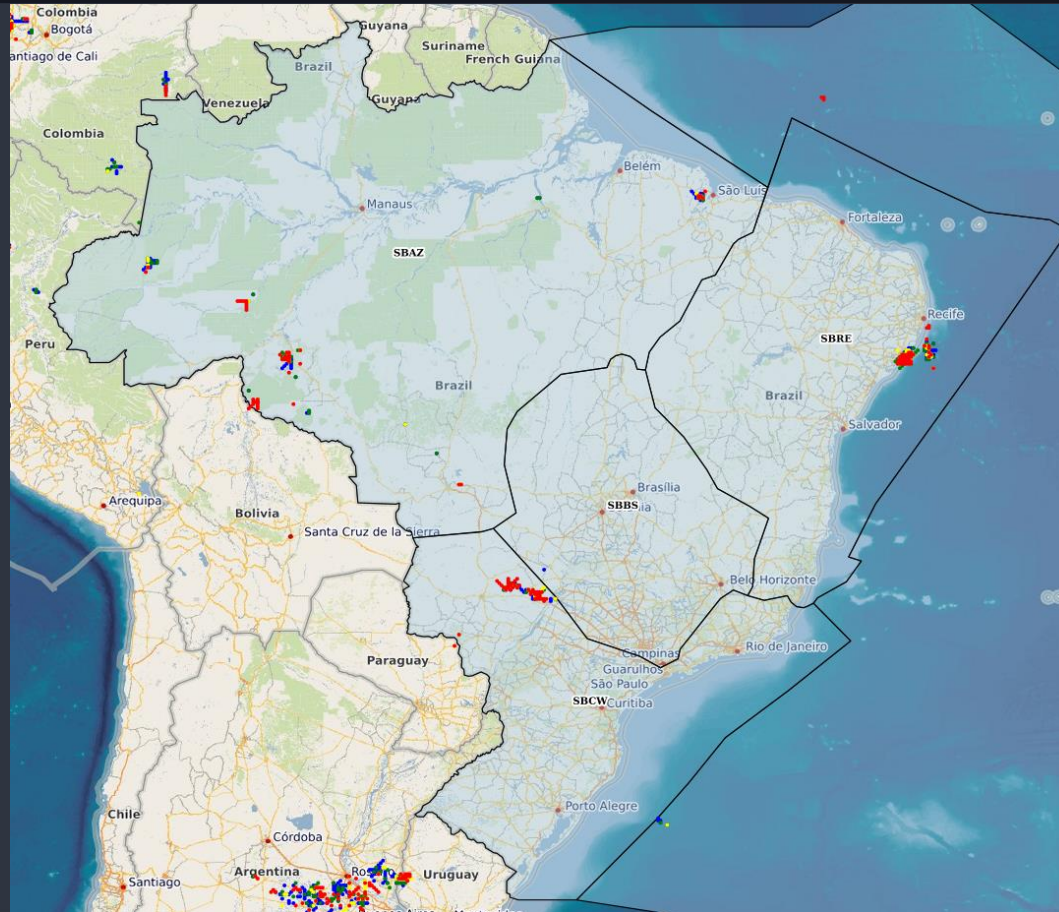

BRIEFING METEOROLÓGICO DIÁRIO

SIGMET

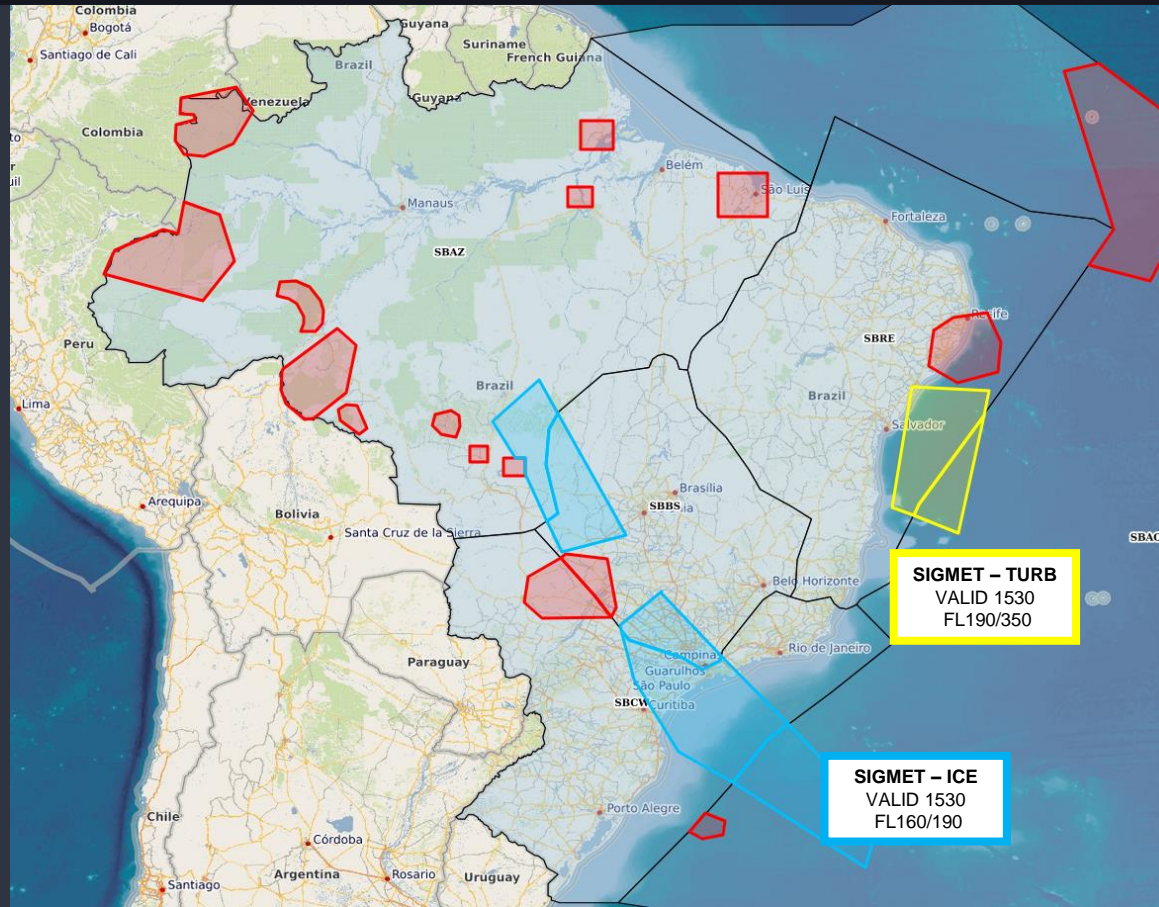

BRIEFING METEOROLÓGICO DIÁRIO

ÁREA TUBULÃO
1800Z

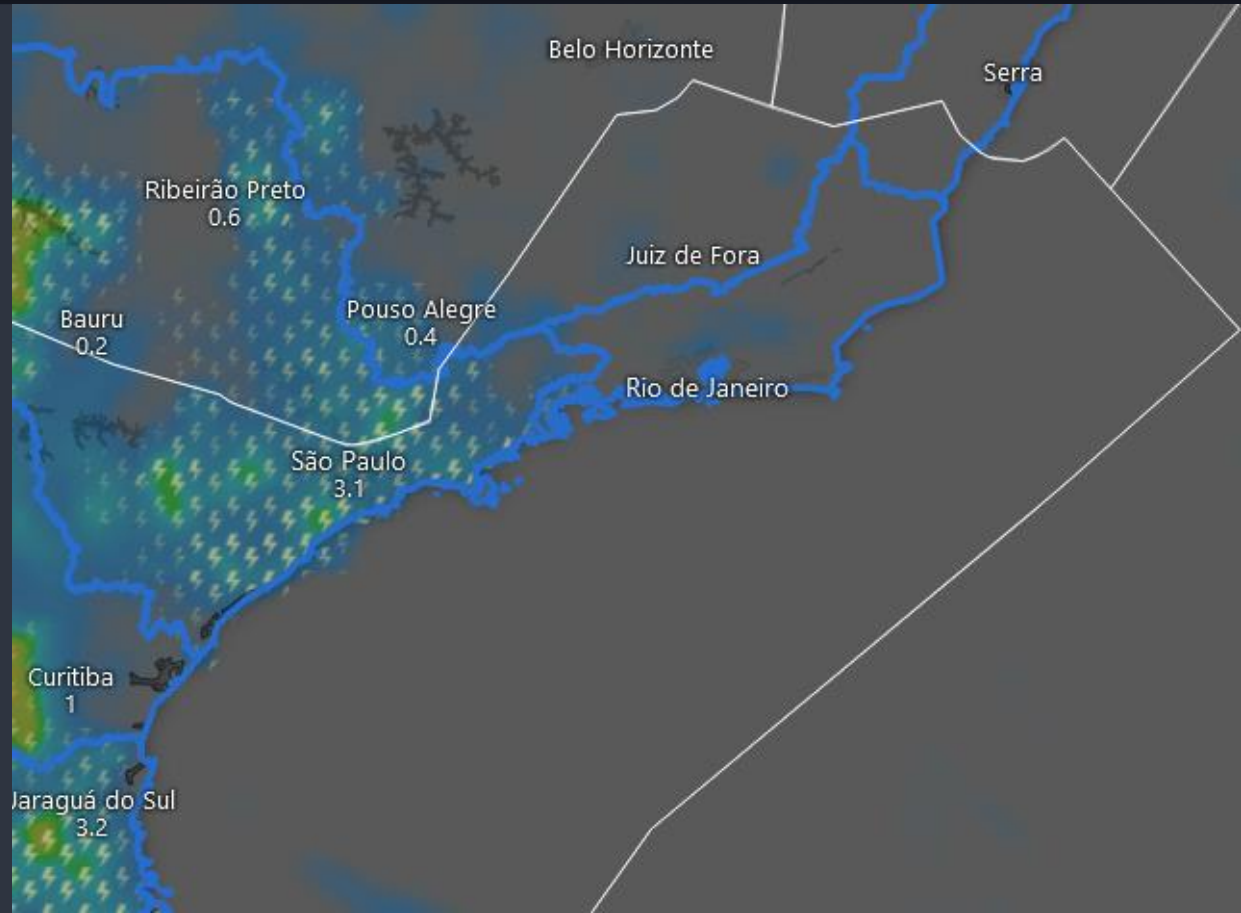

BRIEFING METEOROLÓGICO DIÁRIO

FIR - AZ	EG	BE	BV	MQ
MANHÃ				
TARDE	TSRA	TSRA	SHRA	TSRA
NOITE	TS	TSRA	TS	SHRA
MANHÃ	RA T			RA T

FIR - AZ	SL	SN	PV	RB	CY
MANHÃ	SHRA		BR T/V		SHRA
TARDE	TSRA	SHRA	TSRA	TSRA	TSRA
NOITE	RA	TS	TS		TS
MANHÃ	SHRA	TSRA T	BR T/V		

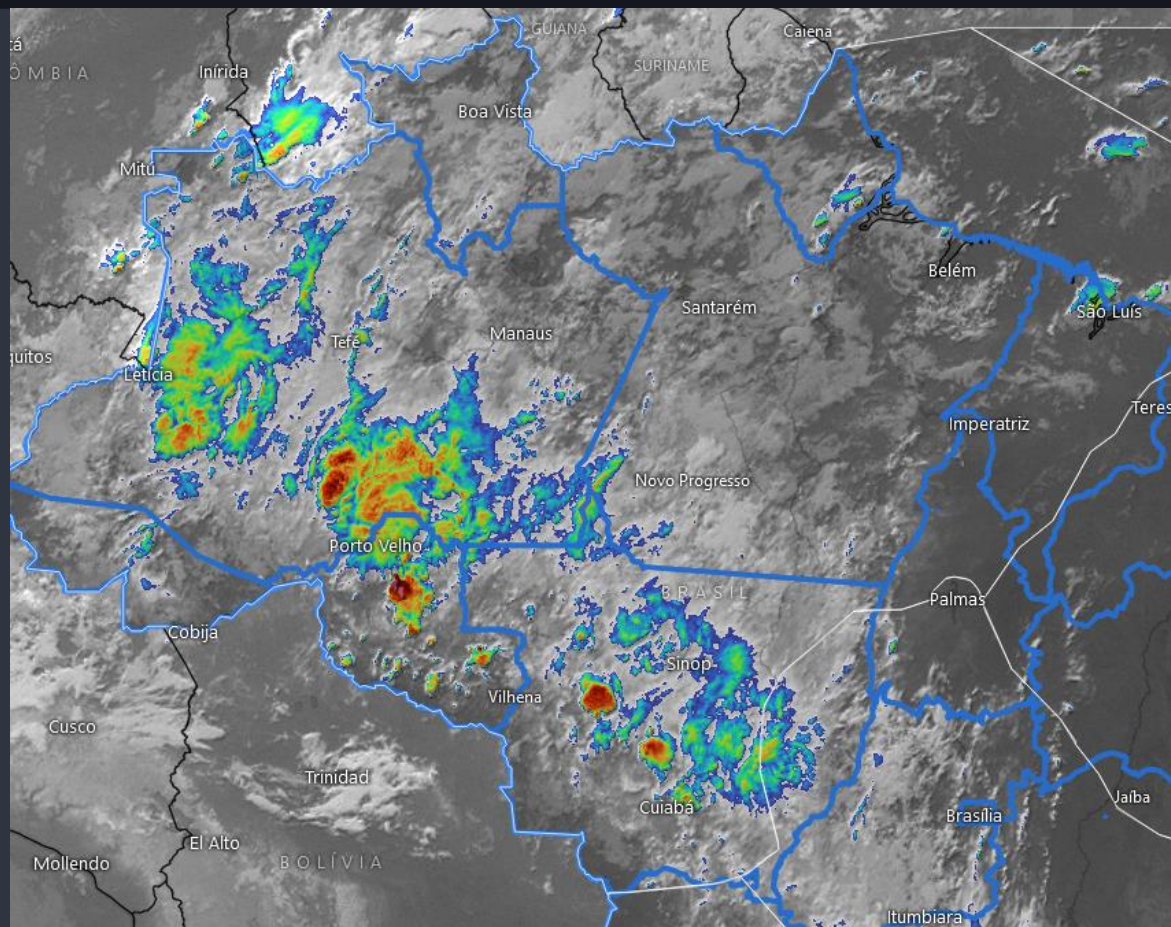

BRIEFING METEOROLÓGICO DIÁRIO

FIR - RE	FZ	RF	SV	VT
MANHÃ	SHRA	RA T/V		
TARDE	SHRA	TSRA T/V		
NOITE	TSRA T	RA T/V		
MANHÃ	SHRA	RA T/V	SHRA	

FIR - BS	BR	GO	BH	CF	KP
MANHÃ					
TARDE	SHRA	SHRA			TSRA
NOITE					TS
MANHÃ					BR T/V

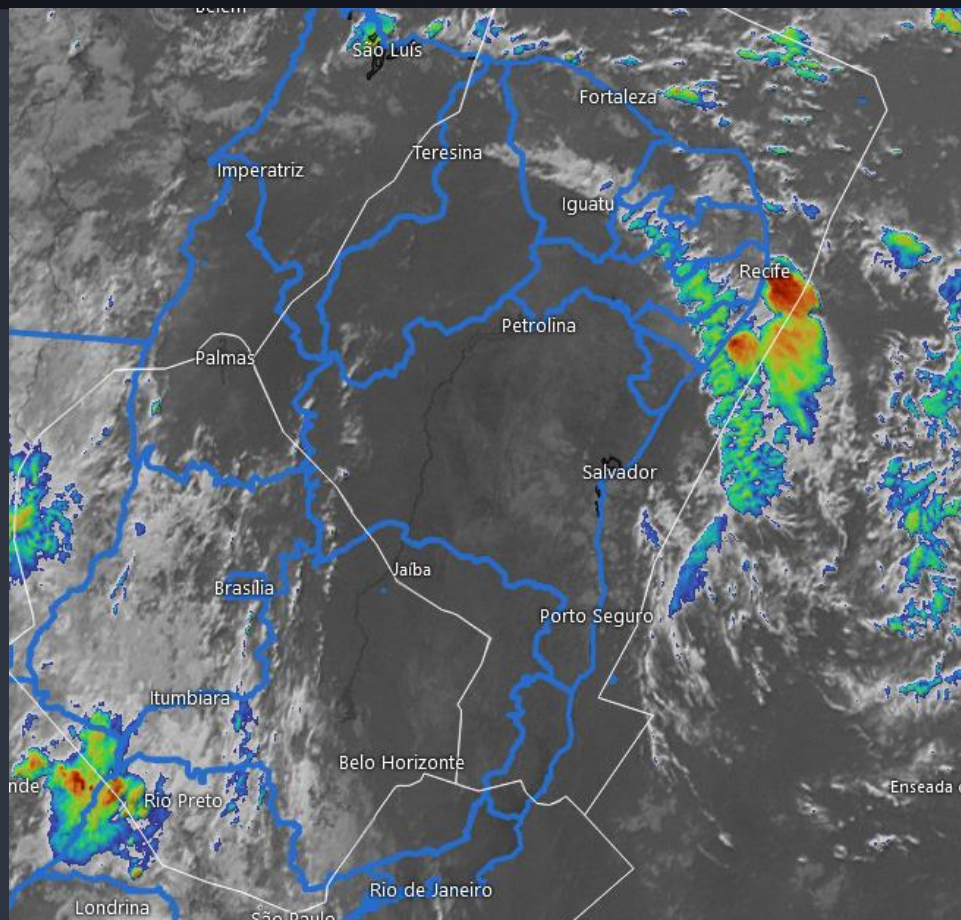

BRIEFING METEOROLÓGICO DIÁRIO

FIR - CW	GR	SP	GL	RJ	CG
MANHÃ					SHRA
TARDE	TSRA	TSRA			TSRA
NOITE	TS	TS			TS
MANHÃ	BR T/V	BR T/V			

FIR - CW	CT	FI	FL	JV	NF	CO	PA
MANHÃ	T						
TARDE	TSRA	TSRA	TSRA	TSRA	TSRA		
NOITE	RA T/V	TS	RA T	RA T	TSRA		
MANHÃ	T		-RA	RA BR T/V	-RA		

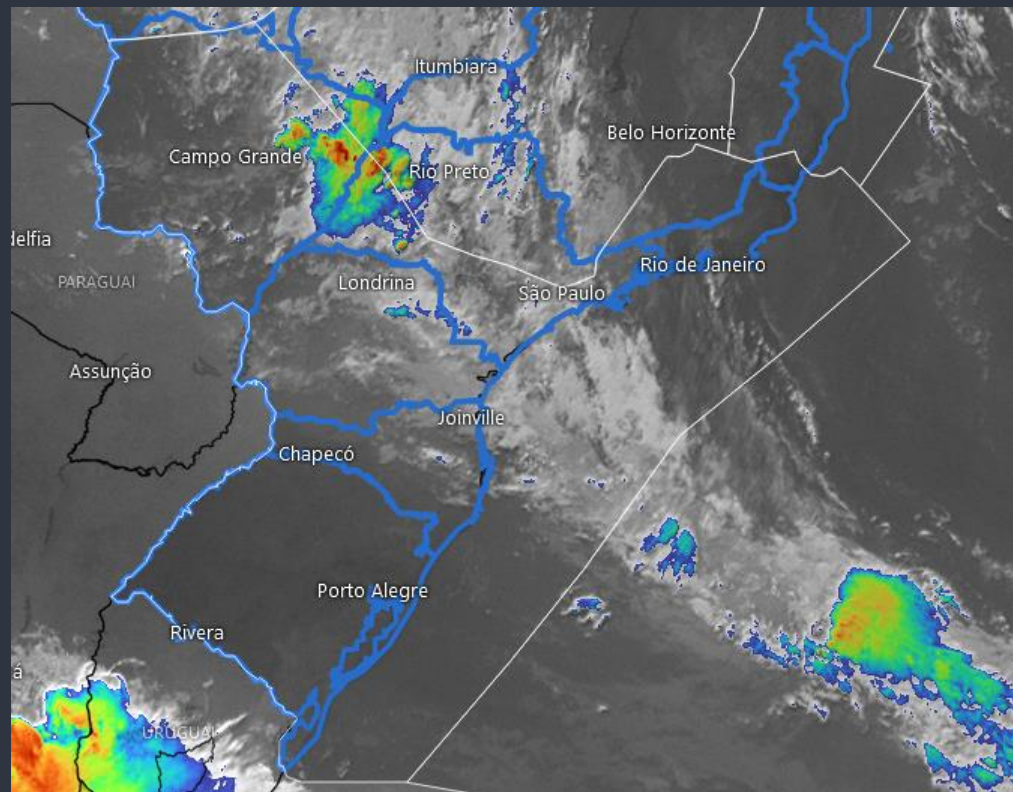

MÉDIA DE ATRASOS

Indicador de Atrasos em 30 minutos



Qtd Atrasos

65



% Atrasos

7,20%

Quantidade de Pouso e Decolagem e Média de Atrasos



35
7,42%



30
6,96%

Planejados x Realizados



2.275



2.086

4.361

Adiantamentos
30min

16

0

16

Realizados

473

432

905

Atrasos por Aeródromo

AD	ARR	%	DEP	%	Total	%	Mov.
SBGR	4	3,96%	4	5,88%	8	4,73%	169
SBRR	2	3,77%	0	0,00%	2	2,78%	72
SBGL	2	5,00%	1	3,13%	3	4,17%	72
SBSP	1	3,23%	0	0,00%	1	1,56%	64
SBCF	2	6,06%	1	4,17%	3	5,26%	57
SBKP	3	9,38%	2	14,29%	5	10,87%	46
SBRF	1	5,88%	3	20,00%	4	12,50%	32
SBBE	2	14,29%	2	11,76%	4	12,90%	31
SBFZ	1	7,14%	1	6,67%	2	6,90%	29
SBEG	3	23,08%	2	14,29%	5	18,52%	27
SBCT	2	22,22%	0	0,00%	2	7,69%	26
SBSV	0	0,00%	5	31,25%	5	20,83%	24
SBFL	0	0,00%	0	0,00%	0	0,00%	22
SBPA	2	28,57%	0	0,00%	2	9,52%	21
SBGO	1	11,11%	1	9,09%	2	10,00%	20
SBRJ	0	0,00%	1	7,14%	1	5,00%	20
SBSG	1	16,67%	1	10,00%	2	12,50%	16
SBCY	1	20,00%	0	0,00%	1	7,14%	14
SBVT	0	0,00%	0	0,00%	0	0,00%	14
SBSL	0	0,00%	0	0,00%	0	0,00%	12

Atrasos Acima de 30min

Mais Detalhes dos Mov.

Atrasos por Cia Aérea

CIA Aéreas	ARR	%	DEP	%	Total	%	Mov.
AZU	17	10,90%	13	10,00%	30	10,49%	286
TAM	11	8,59%	11	8,09%	22	8,33%	264
GLO	5	4,42%	1	0,94%	6	2,74%	219
SID	0	0,00%	1	9,09%	1	4,35%	23
CMP	0	0,00%	1	11,11%	1	5,26%	19
TTL	0	0,00%	0	0,00%	0	0,00%	12
AVA	0	0,00%	0	0,00%	0	0,00%	12
ARG	0	0,00%	0	0,00%	0	0,00%	7
TAP	0	0,00%	0	0,00%	0	0,00%	5
LAN	0	0,00%	1	50,00%	1	20,00%	5
PTB	0	0,00%	0	0,00%	0	0,00%	5
AAL	0	0,00%	0	0,00%	0	0,00%	3
ACN			0	0,00%	0	0,00%	3
FBZ	0	0,00%	0	0,00%	0	0,00%	3
LPE	0	0,00%	0	0,00%	0	0,00%	3
ITY	0	0,00%			0	0,00%	2
THY	0	0,00%	0	0,00%	0	0,00%	2
SKX	0	0,00%	0	0,00%	0	0,00%	2
JES	0	0,00%	0	0,00%	0	0,00%	2
DLH	0	0,00%			0	0,00%	2

% Atrasos em 30 minutos e Movimentos Realizados dos Principais Aeródromos



GERÊNCIA REGIONAL



Aeródromos e Setores

SBBR - Brasília

SBCF - Confins

GRÁFICO DE DEMANDA : 05/02/2025 03:00 UTC / 06/02/2025 02:59 UTC:

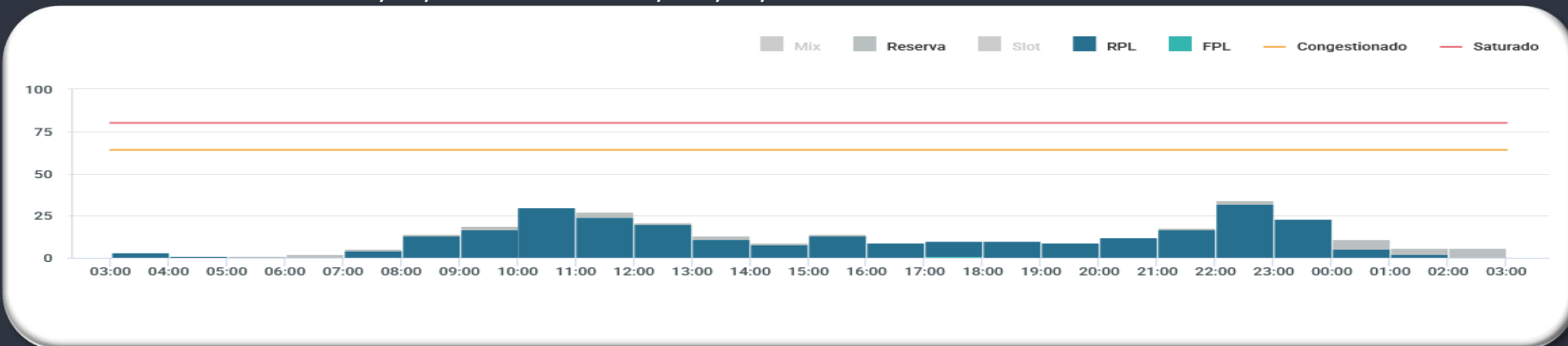

EVENTOS RELEVANTES NO SOLO OU NO ESPAÇO AÉREO:

- 1 - **F0430/24** - RWY 11L/29R CLSD DEVIDO SER MAINT - JAN 29 TIL 31 0301-0900 **FEB 03**
TIL 07 1600-2000 FEB 11 TIL 15 18 TIL 22 25 TIL 28 0301-0900
- 2 - **F0429/24** - RWY 11R/29L CLSD DEVIDO SER MAINT - JAN 28 TIL 31 1600-2000 **FEB 04**
TIL 08 0301-0900 10 TIL 14 17 TIL 21 24 TIL 28 1600-2000

METEOROLOGIA:

LOCALIDADE	03/09Z	09/15Z	15/21Z	21/03Z
SBBR	-	-	SHRA	-

INOPERÂNCIAS:

- 1 - **F7158/24** - ILS CAT I RWY 29R U/S - **DEC 20 13:51 TIL FEB 19 - 23:59 UTC.**

GRÁFICO DE DEMANDA : 05/02/2025 03:00 UTC / 06/02/2025 02:59 UTC:

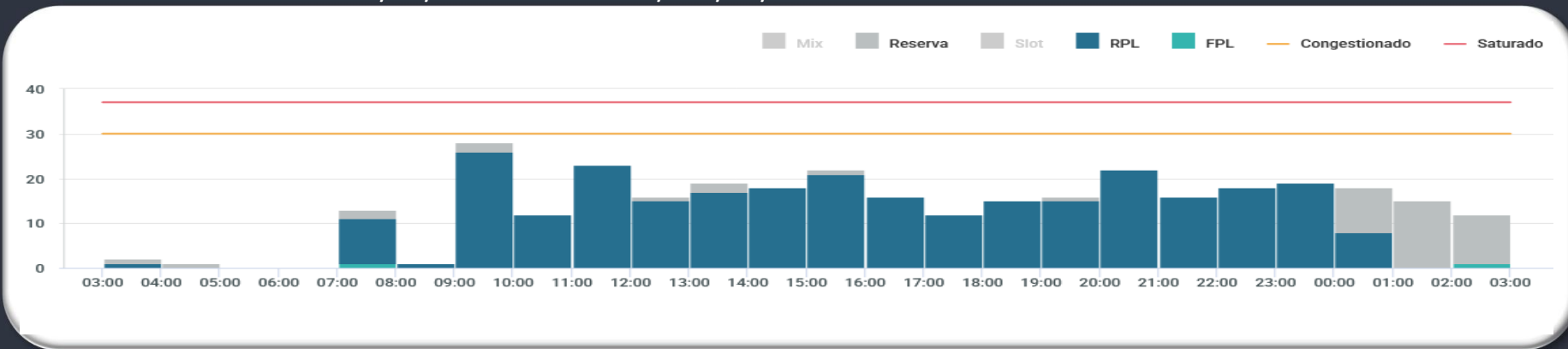

EVENTOS RELEVANTES NO SOLO OU NO ESPAÇO AÉREO:

- 1 - **F0153/25** - RWY 16/34 CLSD DEVIDO SER MAINT: JAN 27 TIL FEB 02 0455-0720 03 TIL 06 0500-0655 07 TIL 27 0455-0720 MAR 10 TIL 13 0430-0655
- 2 - **F7204/24** - TWY QUEBEC BTN TWY JULIET E FOXTROT 2 CLSD DEVIDO PRKG CONTINGENCIAL DE ACFT: DEC 23 20:33 TIL MAR 03 23:59 UTC.

METEOROLOGIA:

LOCALIDADE	03/09Z	09/15Z	15/21Z	21/03Z
SBCF	-	-	-	-

INOPERÂNCIAS:

- 1 - Não foram encontradas informações.

GERÊNCIA REGIONAL



Aeródromos e Setores

- SBGR - Guarulhos
- SBSP - Congonhas
- SBKP - Campinas
- SBGL - Galeão
- SBRJ - Santos Dumont
- SBCT - Curitiba
- SBPA - Porto Alegre

GRÁFICO DE DEMANDA : 05/02/2025 03:00 UTC / 06/02/2025 02:59 UTC:

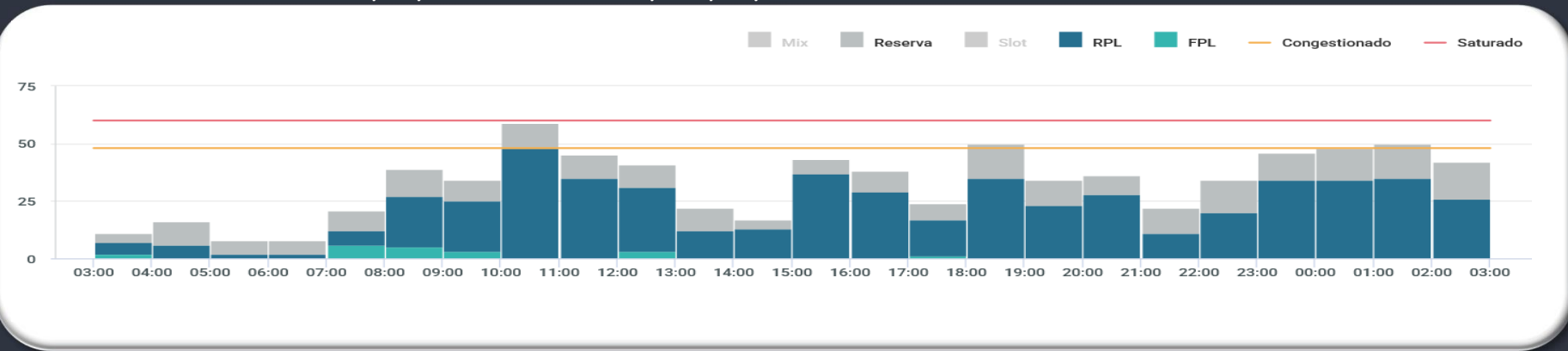

EVENTOS RELEVANTES NO SOLO OU NO ESPAÇO AÉREO:

1 - Não foram encontradas informações.

METEOROLOGIA:

LOCALIDADE	03/09Z	09/15Z	15/21Z	21/03Z
SBGR	-	-	TSRA	TS

INOPERÂNCIAS:

1 - Não foram encontradas informações.

SBRE.RE12

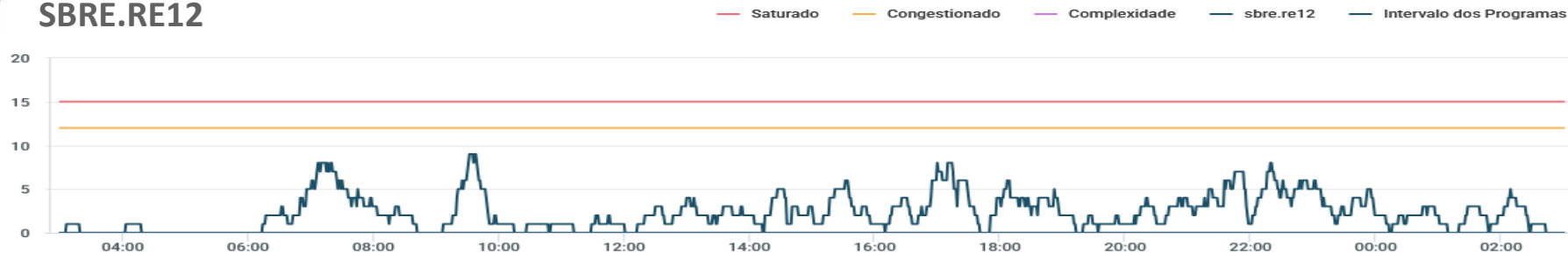

SBBS_1 TOTAL

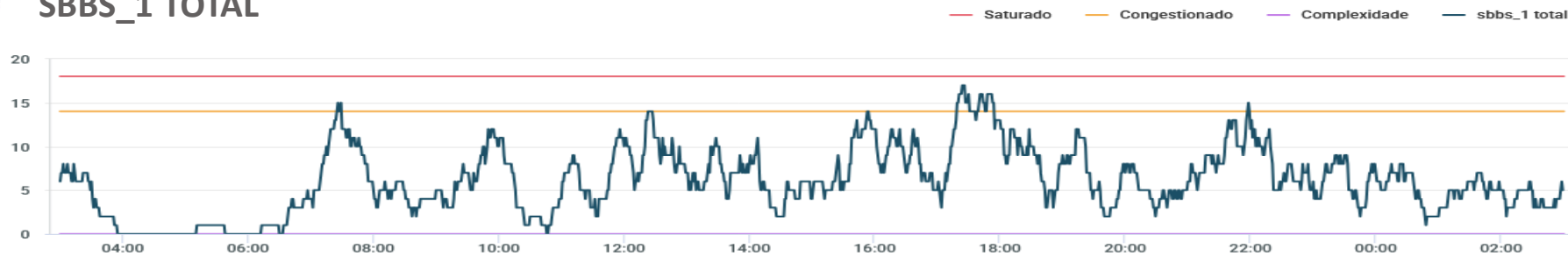

SBBS.BS05

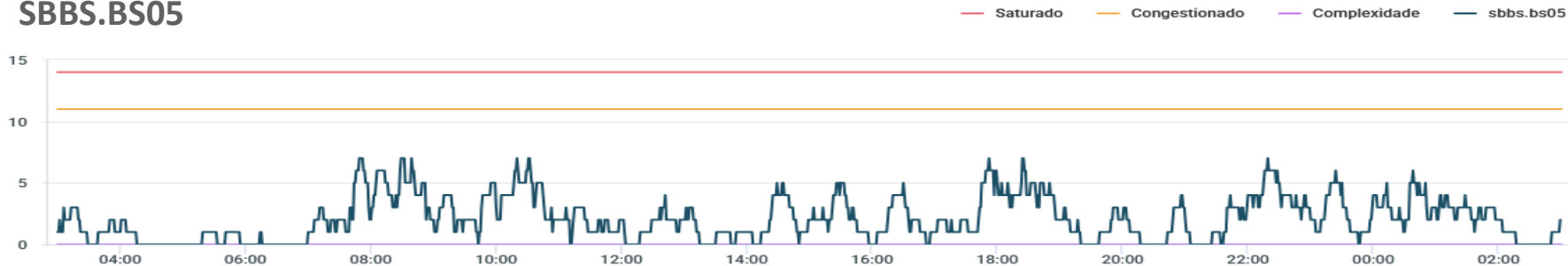

SBCW.CW10

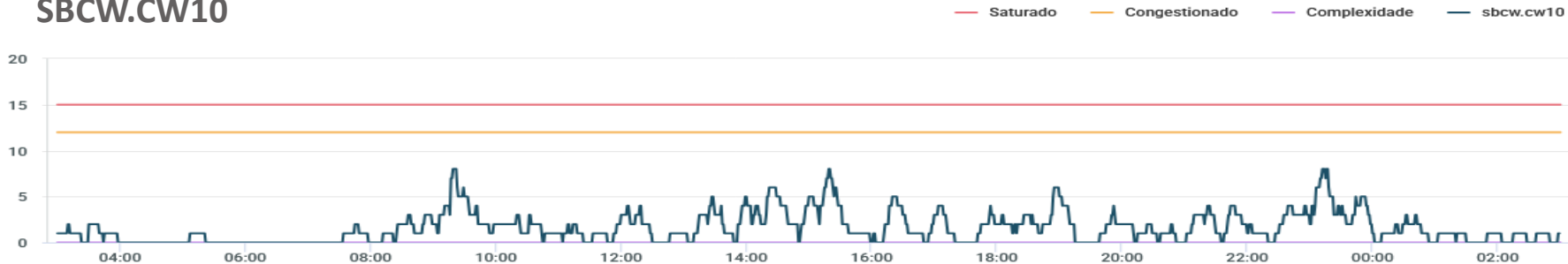

SBBS.BS06

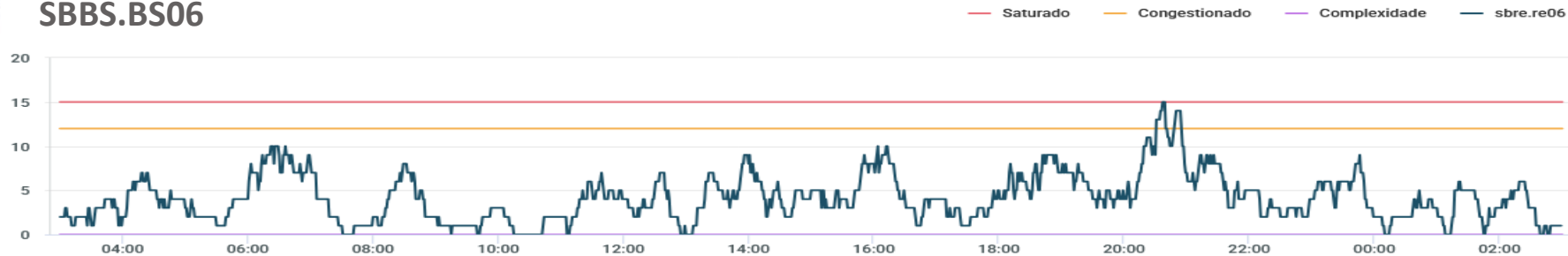

SBBS.BS08

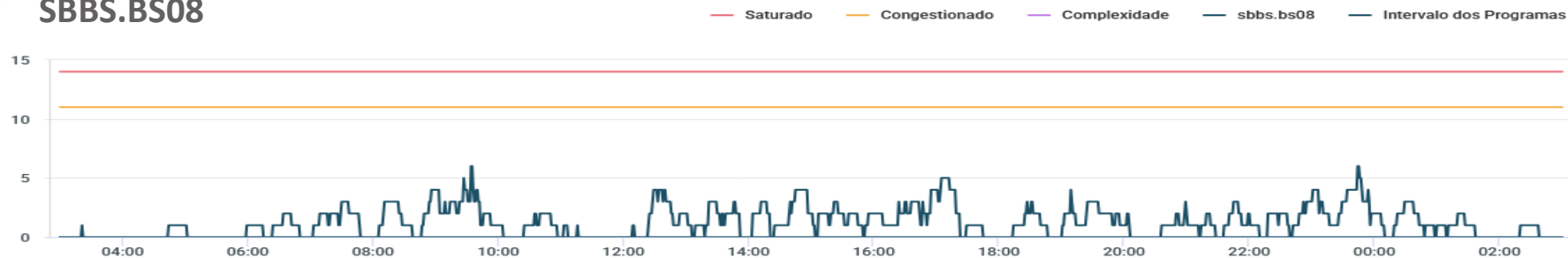

SBXP.SBXP_09

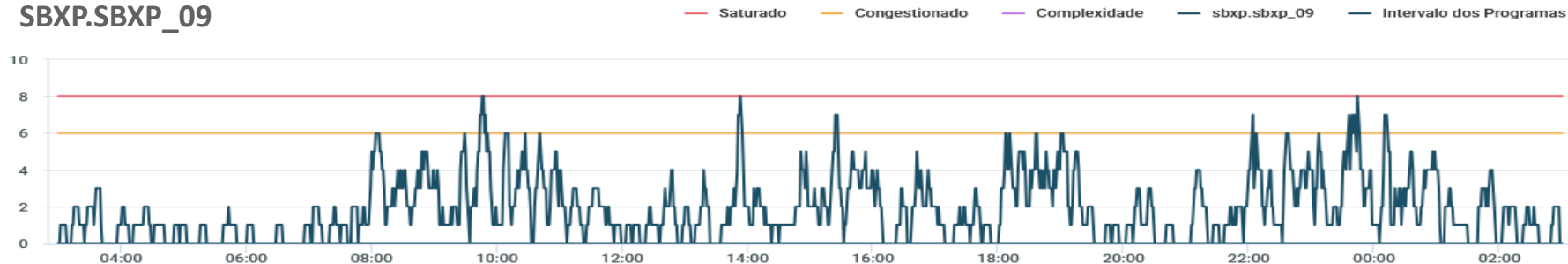

SBXP.SBXP_10



GRÁFICO DE DEMANDA : 05/02/2025 03:00 UTC / 06/02/2025 02:59 UTC:



EVENTOS RELEVANTES NO SOLO OU NO ESPAÇO AÉREO:

1 - **E9553/24** - AD COORDENADO - **DEC 19 TIL MAR 19 - 2359.**

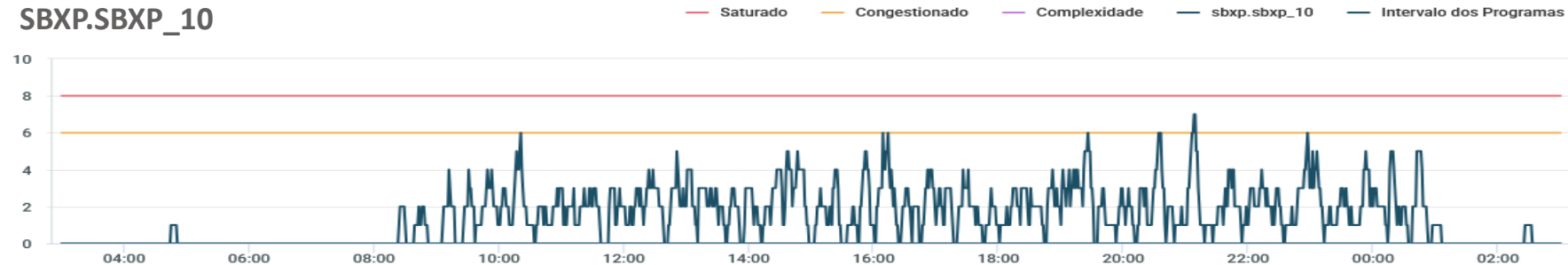
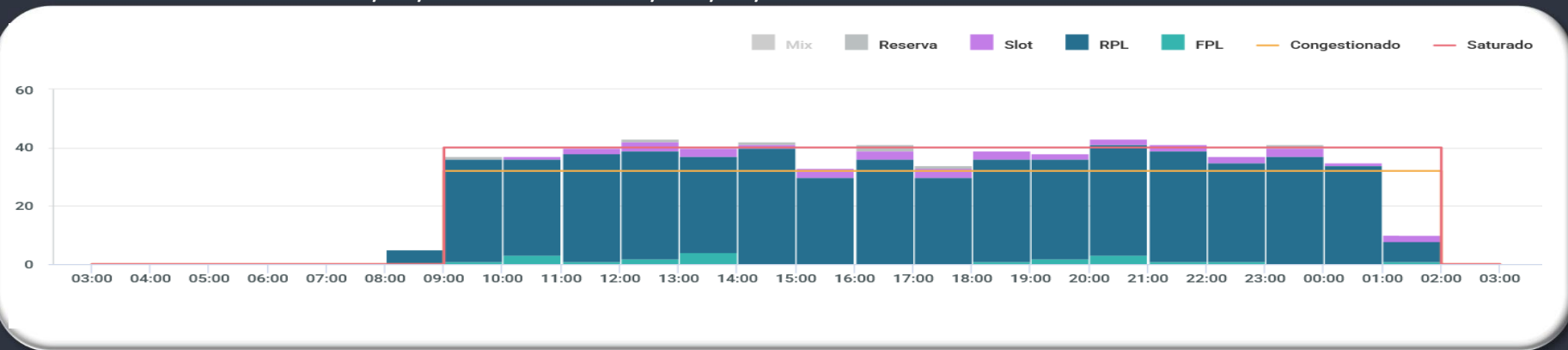
METEOROLOGIA:

LOCALIDADE	03/09Z	09/15Z	15/21Z	21/03Z
SBSP	-	-	TSRA	TS

INOPERÂNCIAS:

1 - **F0609/25** - ILS LOC RWY 17R U/S: **FEB 03 TIL FEB 22 UTC - DLY 1400-1700**

GRÁFICO DE DEMANDA : 05/02/2025 03:00 UTC / 06/02/2025 02:59 UTC:

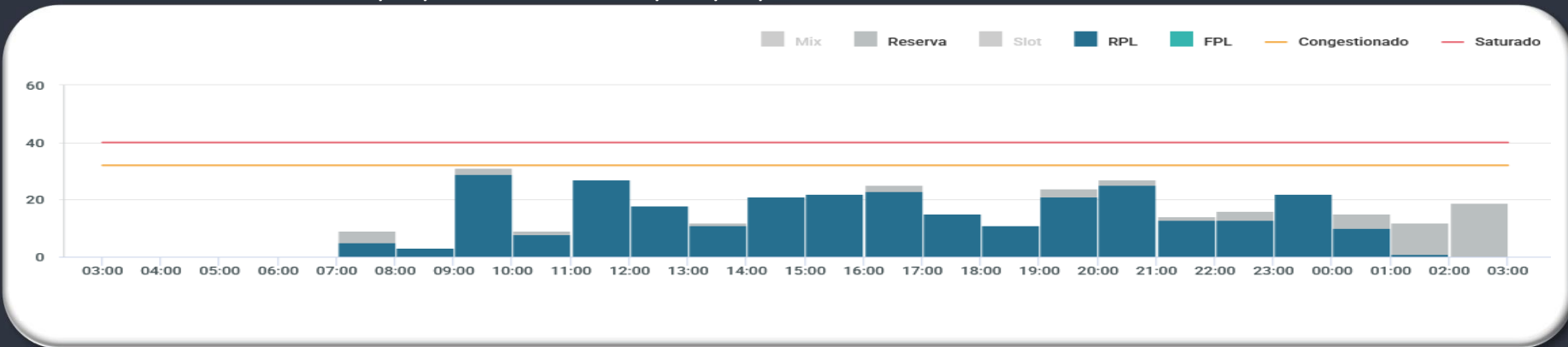

EVENTOS RELEVANTES NO SOLO OU NO ESPAÇO AÉREO:

1 - **F7016/24** - AD CLSD DEVIDO SER MAINT: **FEB 04 TIL 08 18 19 0330-0730**

METEOROLOGIA:

LOCALIDADE	03/09Z	09/15Z	15/21Z	21/03Z
SBKP	-	-	TSRA	TS

INOPERÂNCIAS:

1 - Não foram encontradas informações

GRÁFICO DE DEMANDA : 05/02/2025 03:00 UTC / 06/02/2025 02:59 UTC:

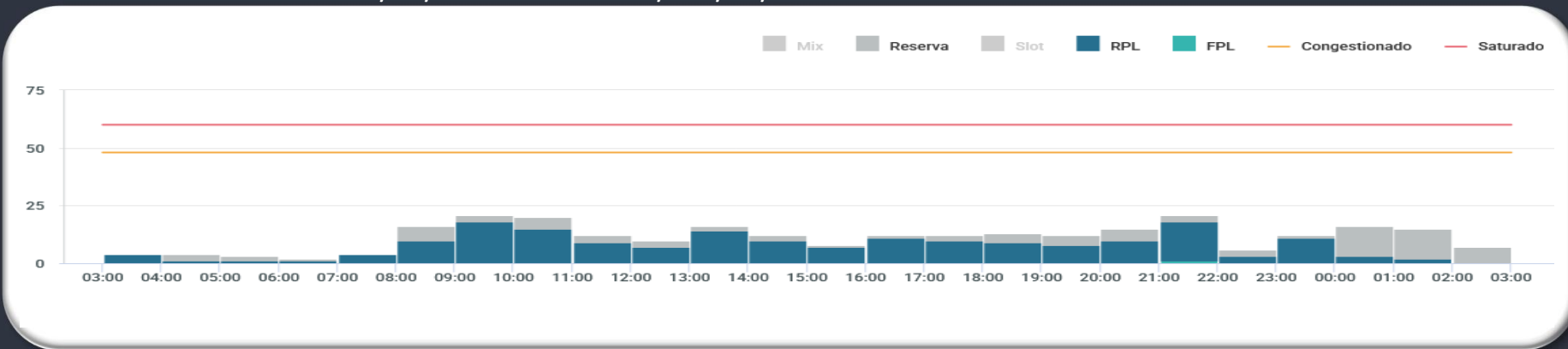

EVENTOS RELEVANTES NO SOLO OU NO ESPAÇO AÉREO:

1 - **E9540/24** - PJE SUBJ AUTH/COOR APP RIO ACONTECERA CENTRO COORD 225227S0432318W (CAMPO DOS AFONSOS, RJ) RAI0 1NM RTO (COOR SBR 304. SFC/FL120 - **DEC 19/20 TIL FEB 28/MAR 01 - 0900-0259**

2 - **E9580/24** - RWY 15/33 CLSD DEVIDO SER MAINT: **FEB 04 TIL 07 1200-2000 MAR 18 TIL 21 1200-2000 APR 01 TIL 04 1200-2000**

METEOROLOGIA:

LOCALIDADE	03/09Z	09/15Z	15/21Z	21/03Z
SBGL	-	-	-	-

INOPERÂNCIAS:

1 - Não foram encontradas informações.

GRÁFICO DE DEMANDA : 05/02/2025 03:00 UTC / 06/02/2025 02:59 UTC:

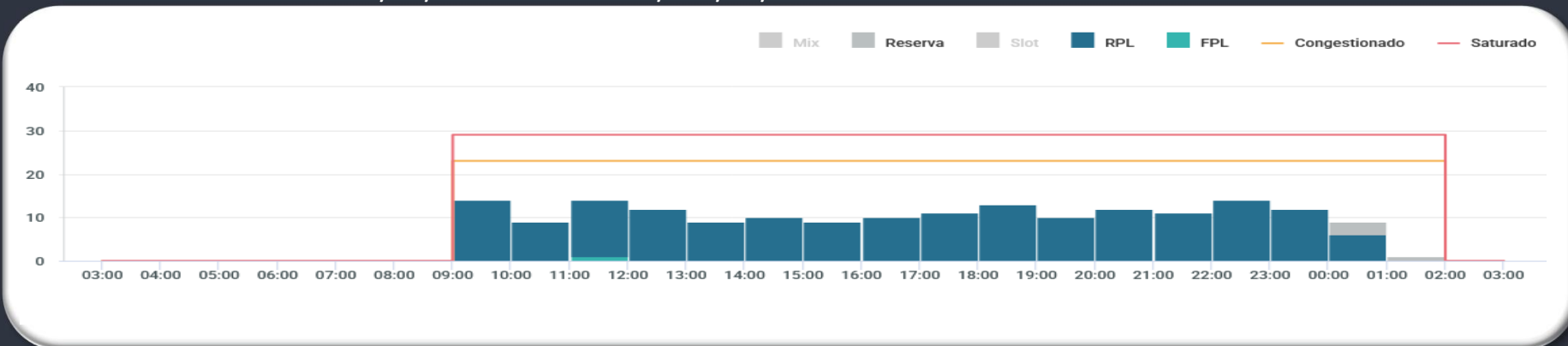

EVENTOS RELEVANTES NO SOLO OU NO ESPAÇO AÉREO:

- 1 - **E8791/24** - RWY 02L/20R CLSD PARA LDG E TKOF. PERMITIDO O TAX DE ACFT: **NOV 14 TIL FEB 12 - 23:59**
- 2 - **E9539/24** - PJE SUBJ AUTH/COORD APP RIO ACONTECERA CENTRO COORD 225227S0432318W (CAMPO DOS AFONSOS, RJ) RAI0 1NM RTO (COORD SBR 304). SFC/FL120: **DEC 19/20 TIL FEB 28/MAR 01 0900-0259.**

EMBARCAÇÕES (OBST MOVEL)

- 3 - **E0138/25, E0139/25, E0278/25, E0281/25 e E0388/25** - SEVEN CRUZEIRO/SEVEN RIO/SEVEN SUN/SEVEN WAVES
- 4 - **E0059/25 e E0142/25** - SKANDI RECIFE/SKANDI OLINDA/SKANDI ACU/SKANDI NITEROI/SKANDI BUZIOS

NOTAS OPERACIONAIS: **NOTAS VICTORIA: 05/02/25 08:30 a 05/02/25 09:30 UTC**

- 1 - Não foram encontradas informações.

METEOROLOGIA:

LOCALIDADE	03/09Z	09/15Z	15/21Z	21/03Z
SBRJ	-	-	-	-

GRÁFICO DE DEMANDA : 05/02/2025 03:00 UTC / 06/02/2025 02:59 UTC:

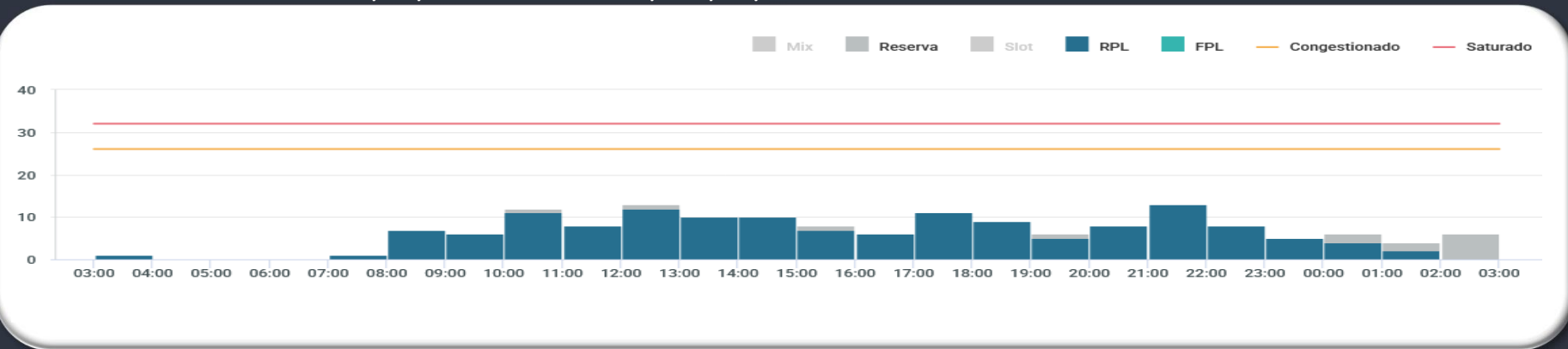

EVENTOS RELEVANTES NO SOLO OU NO ESPAÇO AÉREO:

1 - **E0271/25** - RWY 15/33 CLSD DEVIDO SER MAINT EXC INT RWY 11/29: JAN 29 TIL 31
FEB 03 TIL 07 09 TIL 14 16 TIL 21 23 TIL 27 MAR 10 TIL 28 0350-0750

METEOROLOGIA:

LOCALIDADE	03/09Z	09/15Z	15/21Z	21/03Z
SBCT	T	T	TSRA	RA T/V

INOPERÂNCIAS:

1 - Não foram encontradas informações.

GRÁFICO DE DEMANDA : 05/02/2025 03:00 UTC / 06/02/2025 02:59 UTC:

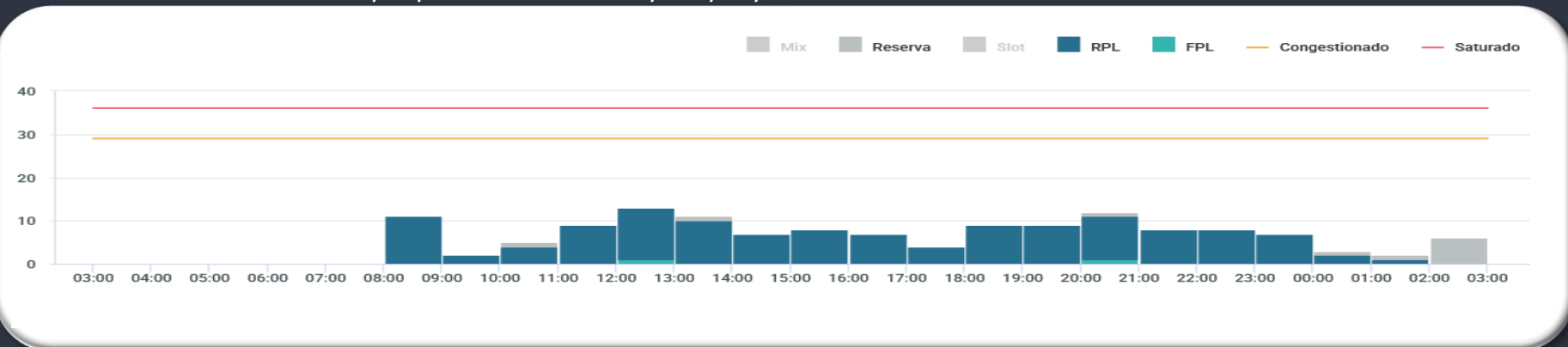

EVENTOS RELEVANTES NO SOLO OU NO ESPAÇO AÉREO:

- 1 - **E9522/24** - TWY MIKE 3 CLSD DEVIDO OBRAS: **DEC 18 TIL FEB 16 08:00 UTC**
- 2 - **E9203/24** - RWY 11/29 CLSD DEVIDO SER MAINT: **FEB 01 03 05 08 10 12 15 17 19 22 24 26 0315-0815 FEB 02 09 23 0450-0820 MAR 10 12 15 17 19 22 24 26 29 0315-0815 MAR 09 16 23 0450-0820**

METEOROLOGIA:

LOCALIDADE	03/09Z	09/15Z	15/21Z	21/03Z
SBPA	BS T/V	T		

INOPERÂNCIAS:

- 1 - Não foram encontradas informações.

GERÊNCIA REGIONAL



Aeródromos e Setores

SBSV - Salvador

SBRF - Recife

GRÁFICO DE DEMANDA : 05/02/2025 03:00 UTC / 06/02/2025 02:59 UTC:

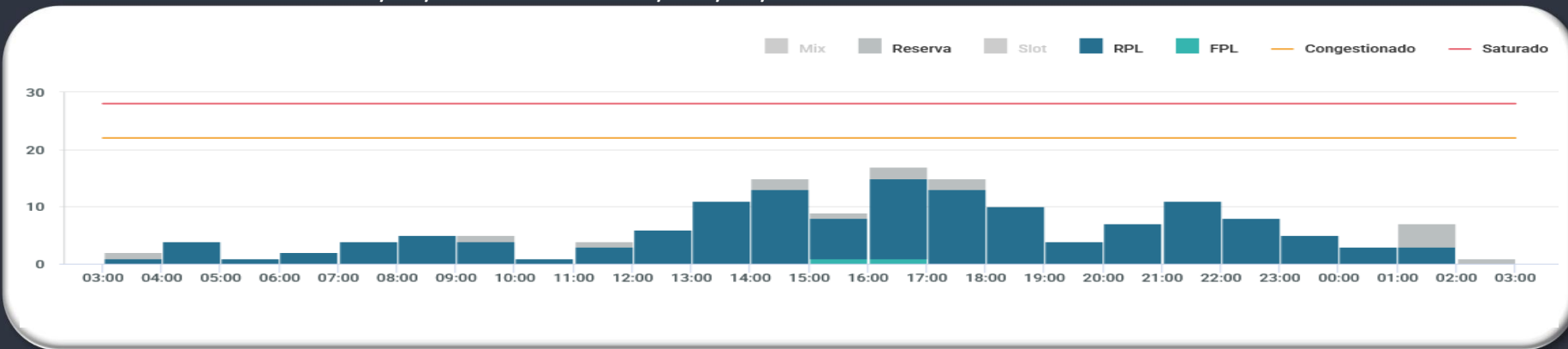

EVENTOS RELEVANTES NO SOLO OU NO ESPAÇO AÉREO:

- 1 - **B0139/25** - RWY 10/28 CLSD DEVIDO SER MAINT: JAN 21 TIL FEB 01 25 TIL MAR 18 TUE THU SAT 0940-1140 **FEB 04 TIL 21 TUE TIL SAT 0330-0830**
- 2 - **B0079/25** - TWY DELTA CLSD DEVIDO SER MAINT: **FEB 04 03:30 TIL 22 8:30 UTC**

METEOROLOGIA:

LOCALIDADE	03/09Z	09/15Z	15/21Z	21/03Z
SBSV	-	-	-	-

INOPERÂNCIAS:

- 1 - **B0164/25** - ILS ISA RWY 10 U/S DEVIDO SER MAINT: **FEB 05 09:00 TIL 19 19:00 UTC**

GRÁFICO DE DEMANDA : 05/02/2025 03:00 UTC / 06/02/2025 02:59 UTC:

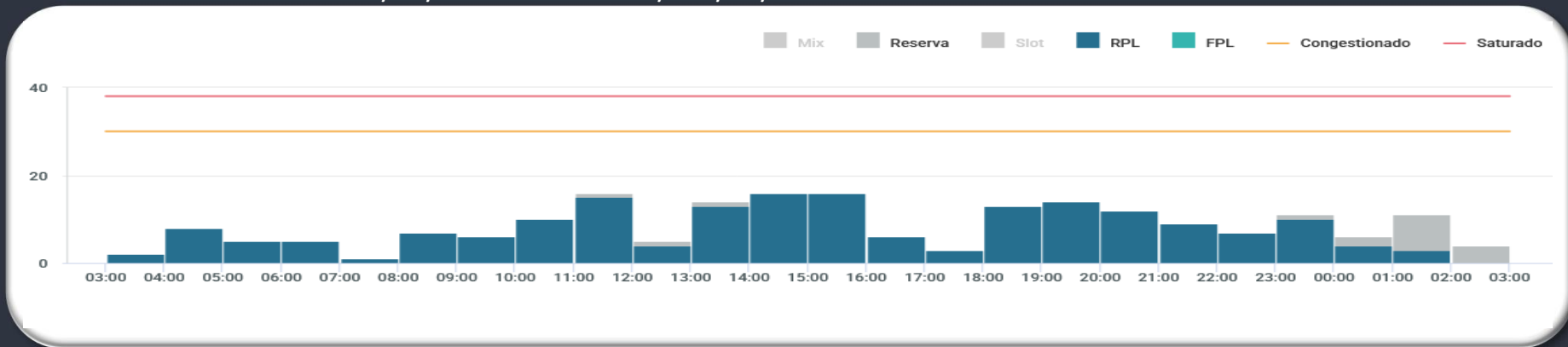

EVENTOS RELEVANTES NO SOLO OU NO ESPAÇO AÉREO:

1 - Não foram encontradas informações

METEOROLOGIA:

LOCALIDADE	03/09Z	09/15Z	15/21Z	21/03Z
SBRF	TSRA V	RA T/V	TSRA T/V	RA T/V

INOPERÂNCIAS:

1 - Não foram encontradas informações.

SBRE.RE06

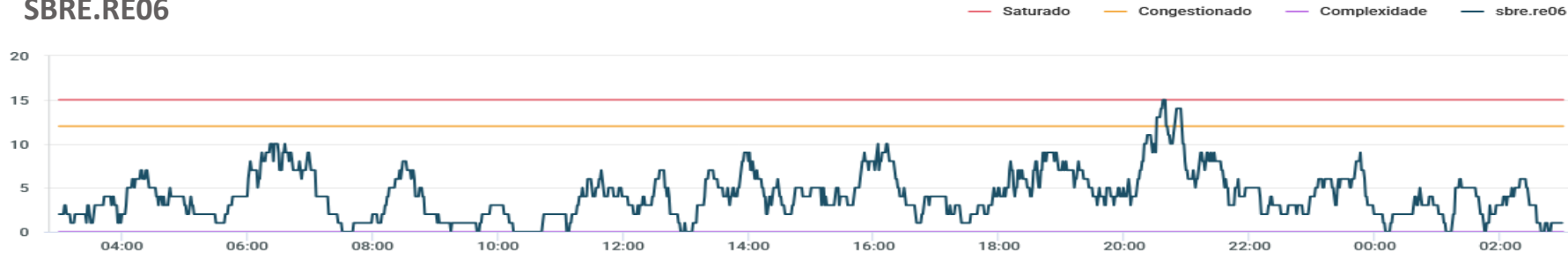

SBRE.RE07

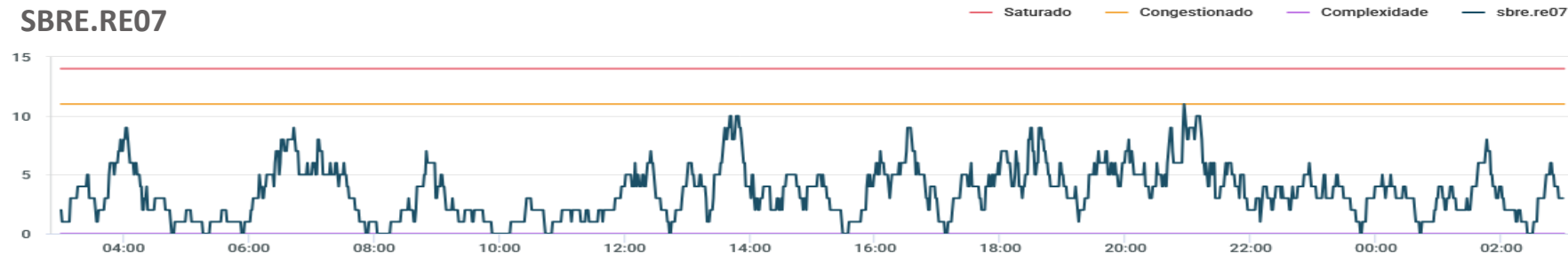

GERÊNCIA REGIONAL



Aeródromos e Setores

SBBE - Belém

GRÁFICO DE DEMANDA : 05/02/2025 03:00 UTC / 06/02/2025 02:59 UTC:

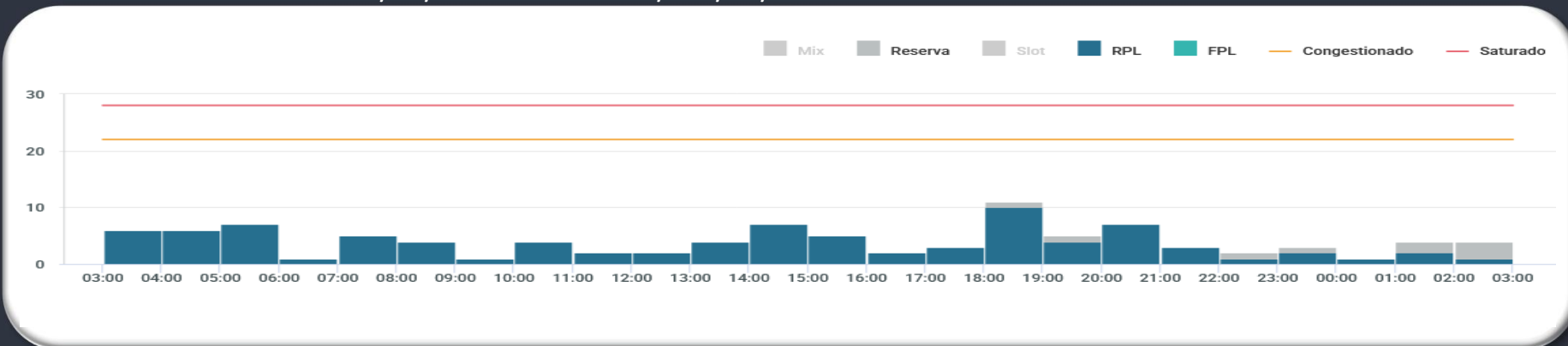

EVENTOS RELEVANTES NO SOLO OU NO ESPAÇO

- 1 - **G3270/24** - RWY 06/24, EXC INT COM RWY 02/20, CLSD PARA LDG E TKOF DEVIDO OBRAS: **JAN 01 06:00 TIL MAR 28 14:00 UTC - MON TIL FRI 0600-1400 SAT 0600-1200**
- 2 - **G3373/24** - RWY 20 PRB OPR LDG ACFT TURBOJATO: **JAN 01 06:00 a MAR 28 14:00 UTC - MON TIL FRI 0600-1400 SAT 0600-1200**
- 3 - **G3291/24** - RWY 06 FST 215M E RWY 24 ULTIMOS 215M CLSD DEVIDO OBRAS: **DEC 12 TIL MAR 10 MON TIL FRI 0000-0559 1401-2359 SAT 0000-0559 1201-2359 SUN 0000-2359**
- 4 - **G3283/24** - TWY DELTA CLSD DEVIDO OBRAS: **DEC 10 18:29 TIL MAR 10 23:59.**
- 5 - **G3282/24** - TWY ECHO CLSD DEVIDO OBRAS: **DEC 10 18:29 TIL MAR 10 23:59.**

METEOROLOGIA:

LOCALIDADE	03/09Z	09/15Z	15/21Z	21/03Z
SBBE	-	-	TSRA	TSRA

INOPERÂNCIAS:

- 1 - **G3293/24** - ILS GP RWY 06 U/S - **DEC 11 TIL MAR 10 - 23:59.**

ORIGEM	DESTINO	ER	INICIO (PREVISAO)	FIM	MEDIDA	MOTIVO
DEMANDA SBSP						
BS-06	SBSP	XP-10	05/02/2025 19:00:00	05/02/2025 19:45:00	MIT - 20 NM	ALTA DEMANDA DE CHEGADA
CW-05	SBSP	XP-10	05/02/2025 19:00:00	05/02/2025 19:45:00	MIT - 20 NM	ALTA DEMANDA DE CHEGADA
BS-06	SBSP	XP-10	05/02/2025 20:45:00	05/02/2025 21:30:00	MIT - 20 NM	ALTA DEMANDA DE CHEGADA
SBWJ	SBSP	XP-10	05/02/2025 20:45:00	05/02/2025 21:30:00	MIT - 20 NM	ALTA DEMANDA DE CHEGADA
DEMANDA SBGR						
CW-10	SBGR	XP-09	05/02/2025 23:15:00	05/02/2025 23:59:00	MIT - 20 NM	ALTA DEMANDA DE CHEGADA
BS-05	SBGR	XP-09	05/02/2025 23:15:00	05/02/2025 23:59:00	MIT - 20 NM	ALTA DEMANDA DE CHEGADA
DEMANDA SBRE						
SBRF	RE-06	RE-06	05/02/2025 20:15:00	05/02/2025 21:00:00	MDI - 00:05	ALTA DEMANDA DE SAÍDA

GEIV

DATA	GEIV	INSPEÇÃO	DEP
05/02/2025	03	PAPI RWY 24 (SBSL)	12:30Z
05/02/2025	02	RESTAB PAPI RWY 11 (SBEG)	11:30Z
05/02/2025	53	RESTAB PAPI RWY 28 (SBMG)	12:00Z

**GERENCIAR
PARA QUE
TODOS
POSSAM
VOAR**