



BRIEFING OPERACIONAL 07/02/2025



BRIEFING METEOROLÓGICO DIÁRIO



RESTRIÇÕES:

TETO: SBEG SBPV

VISIBILIDADE: NIL

TETO E VISIBILIDADE: SBMO

CONDIÇÕES ATUAIS:

-  VFR: Vis \geq 5.000 m e Teto \geq 1.500 ft
-  IFR: 5.000 m $>$ Vis \geq 1.500 m e 1.500 ft $>$ Teto \geq 600 ft
-  ABX MIN: Vis $<$ 1.500 m e Teto $<$ 600 ft



BRIEFING METEOROLÓGICO DIÁRIO

IMAGEM DE SATÉLITE

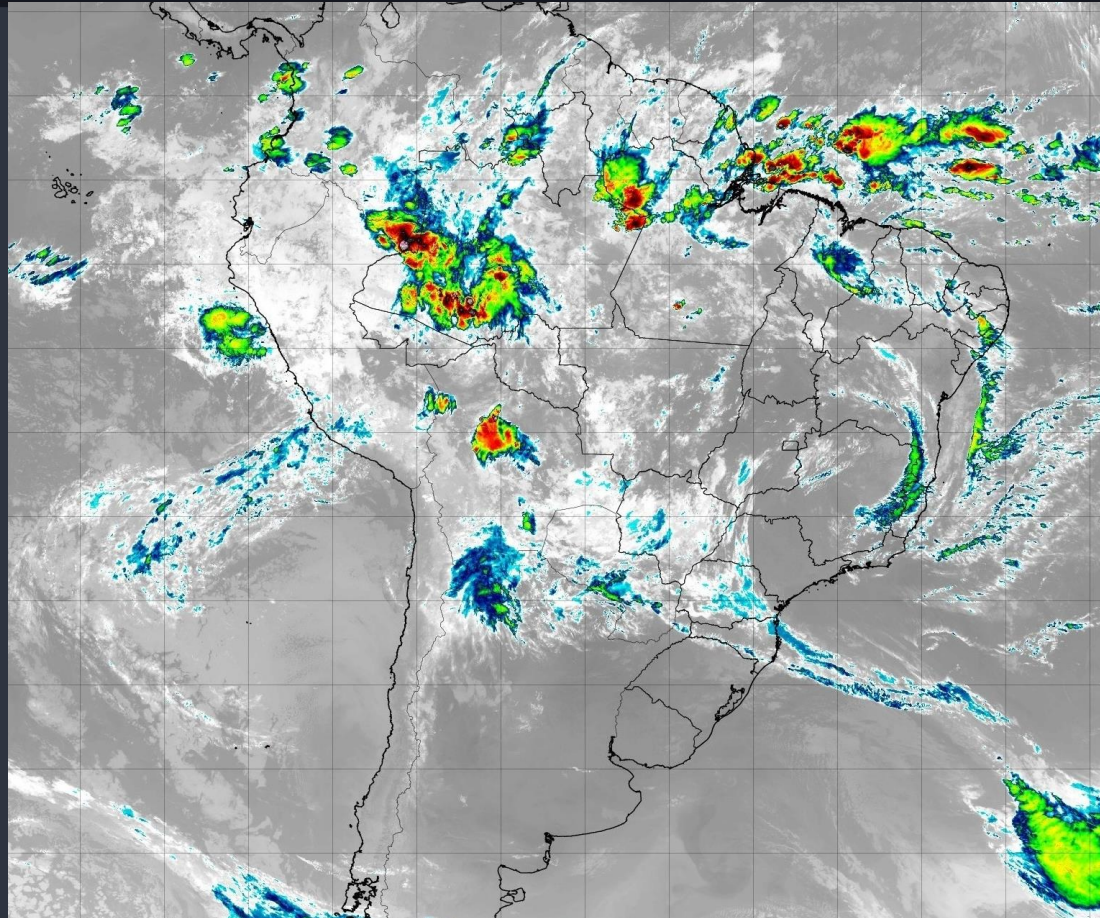

BRIEFING METEOROLÓGICO DIÁRIO

DESCARGAS
ELÉTRICAS

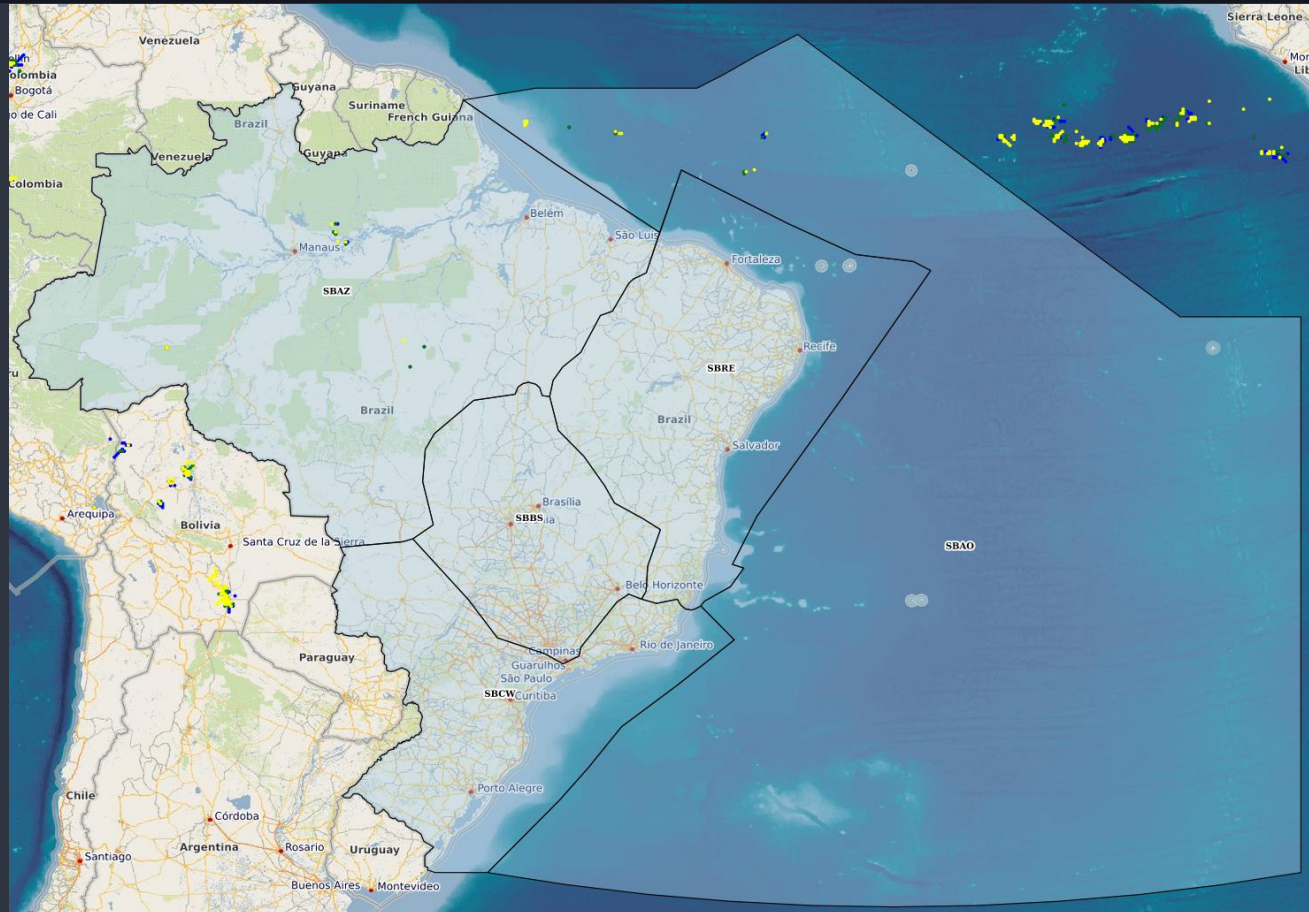

BRIEFING METEOROLÓGICO DIÁRIO

SIGMET – TURB
VALID 071530
FL230/370

SIGMET – ICE
VALID 071530
SEV ICE
FL160/240

SIGMET – ICE
VALID 071530
SEV ICE
FL160/240 MOV E
20KT NC

SIGMET – ICE
VALID 071530
SEV ICE
FL130/190

SIGMET

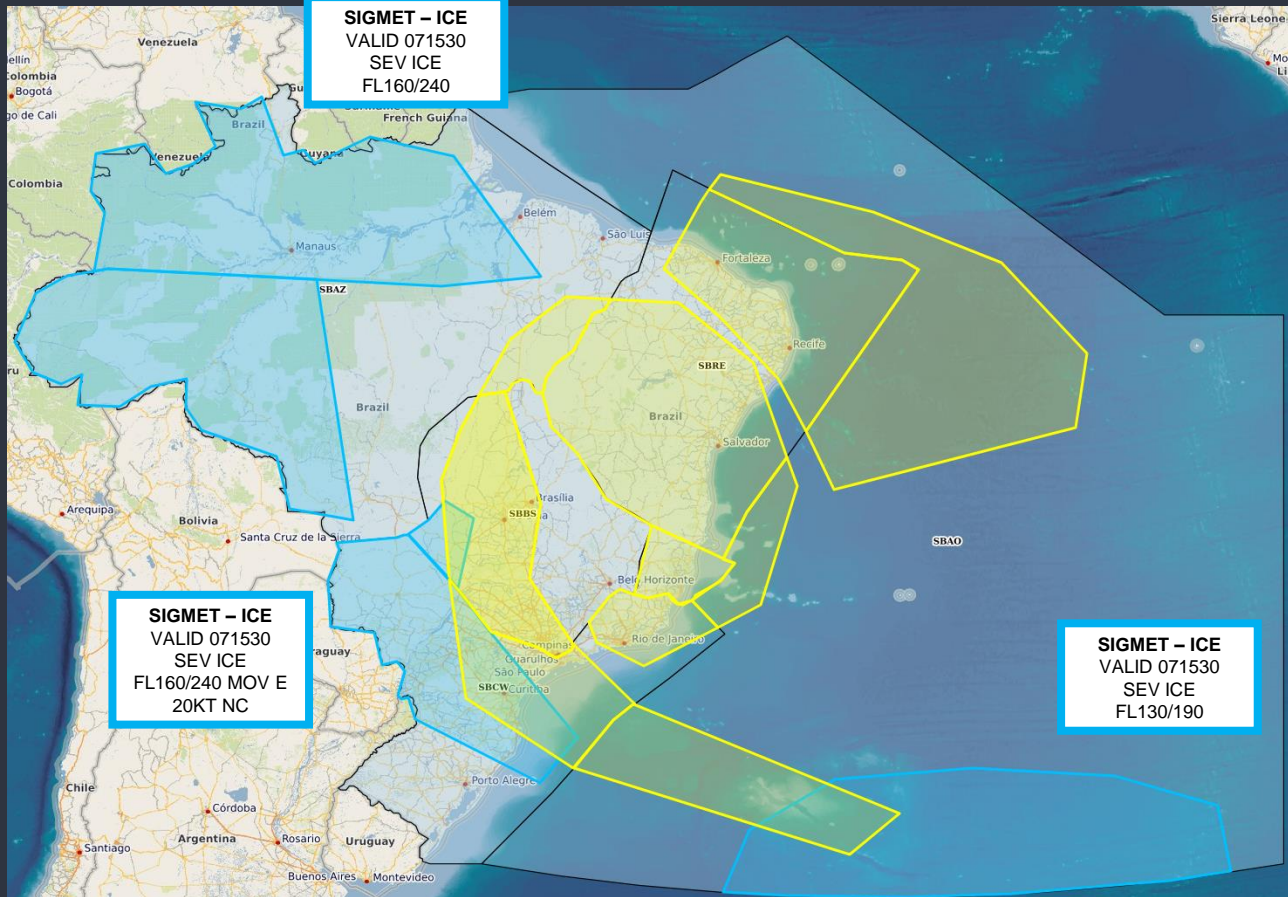

BRIEFING METEOROLÓGICO DIÁRIO

ÁREA TUBULÃO
1800Z

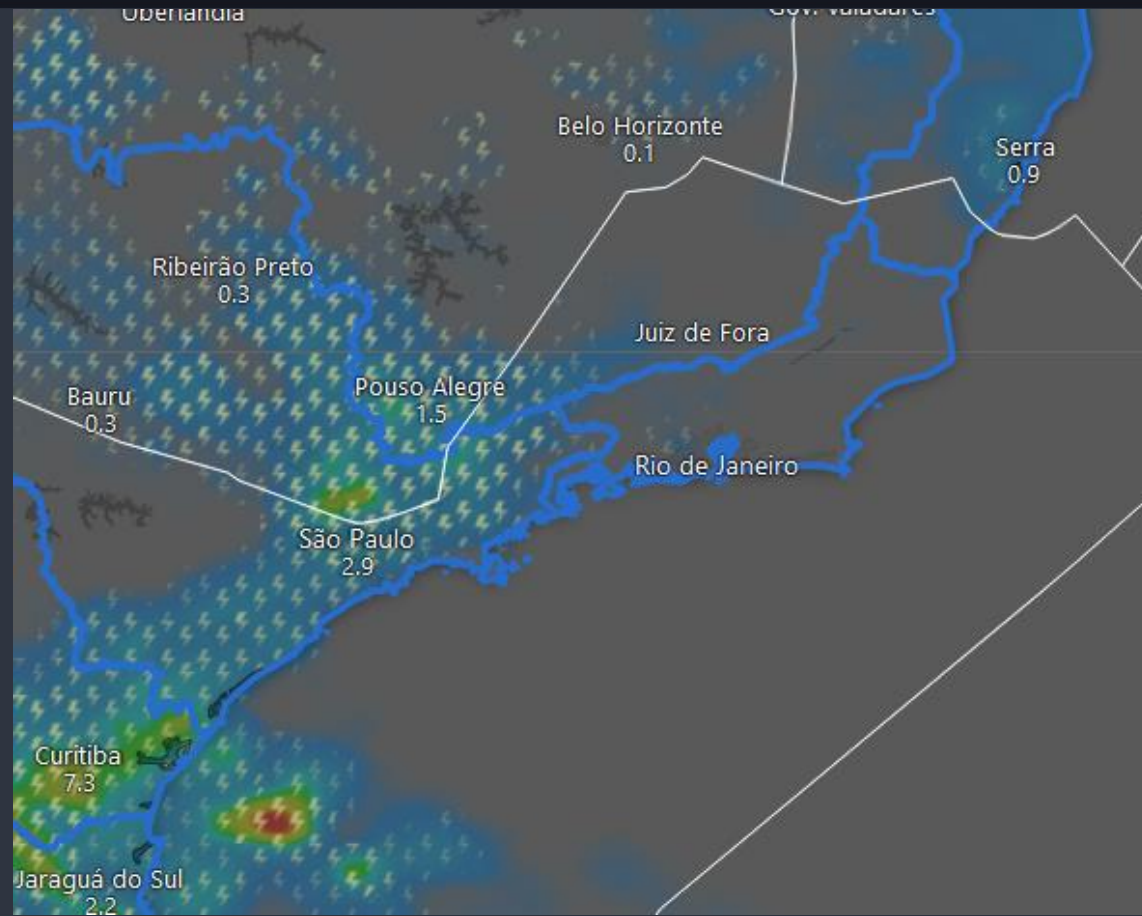

BRIEFING METEOROLÓGICO DIÁRIO

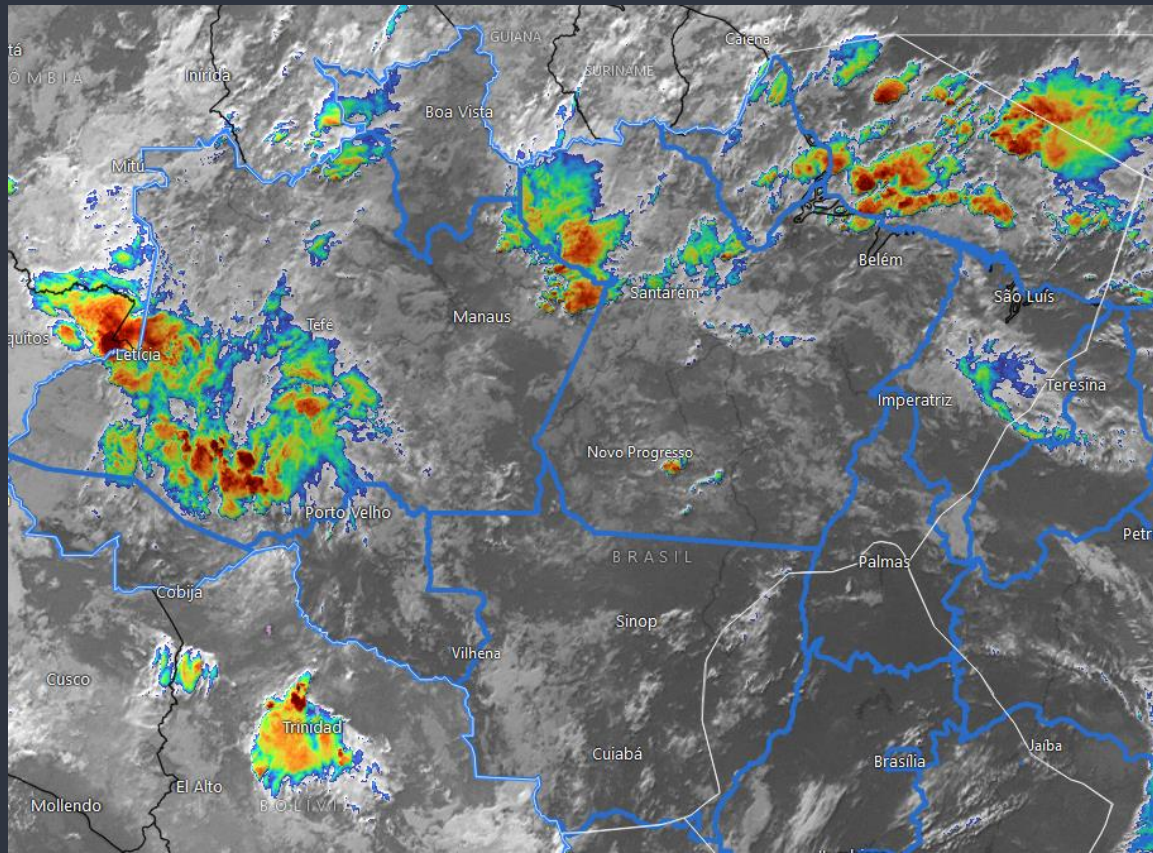

FIR - AZ	EG	BE	BV	MQ
MANHÃ	T			
TARDE	TSRA	TSRA	SHRA	TSRA
NOITE	SHRA	TSRA	SHRA	SHRA
MANHÃ	RA T			RA T

FIR - AZ	SL	SN	PV	RB	CY
MANHÃ		SHRA T	T		
TARDE	TSRA	SHRA	SHRA	TSRA	SHRA
NOITE	TSRA	TSRA	TSRA	SHRA	TS
MANHÃ	RA	TSRA T	RA BR T/V	TSRA T	T

BRIEFING METEOROLÓGICO DIÁRIO

FIR - RE	FZ	RF	SV	VT
MANHÃ			SHRA	
TARDE	SHRA		SHRA	
NOITE	SHRA			
MANHÃ	SHRA		SHRA	

FIR - BS	BR	GO	BH	CF	KP
MANHÃ					
TARDE	SHRA	TS	TS	TS	TSRA
NOITE					TS
MANHÃ					T

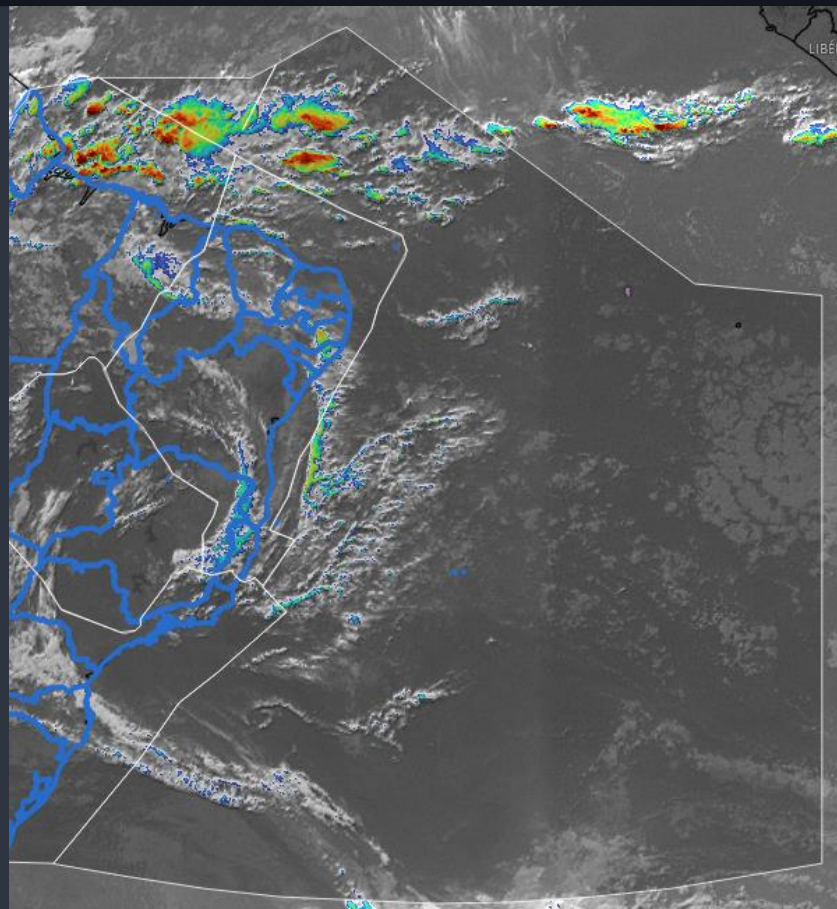

BRIEFING METEOROLÓGICO DIÁRIO

FIR - CW	GR	SP	GL	RJ	CG		
MANHÃ							
TARDE	TSRA	TSRA				TSRA	
NOITE	TS T	TS T				TS	
MANHÃ	BR T/V	BR T/V					
FIR - CW	CT	FI	FL	JV	NF	CO	PA
MANHÃ		SHRA					
TARDE	TSRA	TSRA	SHRA VNT 20KT	TSRA	TSRA	VNT 23KT	VNT 23KT
NOITE	RA T	TS	RA T	RA T	RA T	VNT 23KT	VNT 23KT
MANHÃ	BR T/V			-RA BR T/V	-RA		

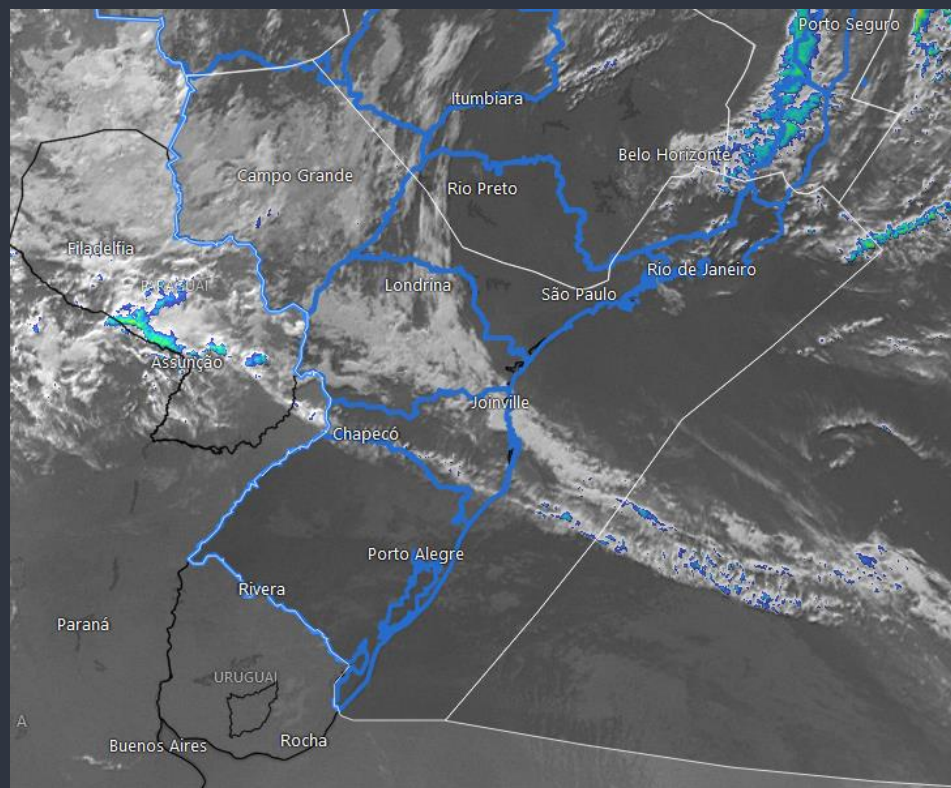

MÉDIA DE ATRASOS

Indicador de Atrasos em 30 minutos



Qtd Atrasos **58** % Atrasos **8,15%**

Quantidade de Pouso e Decolagem e Média de Atrasos

34 **9,32%** 24 **6,92%**

Planejados x Realizados

Planejamento do Dia **2.305** **2.106** **4.411**

Adiantamentos 30min **13** **0** **13**

Realizados **365** **347** **712**

Atrasos por Aeródromo

AD	ARR	%	DEP	%	Total	%	Mov.
SBGR	4	5,06%	5	10,64%	9	7,14%	126
SBGL	4	11,11%	3	14,29%	7	12,28%	57
SBBR	3	10,71%	0	0,00%	3	6,52%	46
SBCF	0	0,00%	1	5,00%	1	2,44%	41
Sbsp	0	0,00%	0	0,00%	0	0,00%	33
SBBE	1	7,14%	1	5,88%	2	6,45%	31
SBKP	1	4,76%	1	10,00%	2	6,45%	31
SBFZ	1	7,69%	2	13,33%	3	10,71%	28
SBEG	0	0,00%	2	13,33%	2	7,69%	26
SBRF	2	14,29%	0	0,00%	2	7,69%	26
SBSV	2	16,67%	2	15,38%	4	16,00%	25
SBFL	2	20,00%	1	9,09%	3	14,29%	21
SBCT	1	12,50%	1	9,09%	2	10,53%	19
SBPA	1	16,67%	0	0,00%	1	5,26%	19
SBSG	1	14,29%	0	0,00%	1	6,25%	16
SBGO	1	16,67%	1	11,11%	2	13,33%	15
SBSL	1	14,29%	1	14,29%	2	14,29%	14
SBRJ	0	0,00%	0	0,00%	0	0,00%	13
SBVT	1	20,00%	0	0,00%	1	8,33%	12
SBCY	1	20,00%	0	0,00%	1	9,09%	11
SBMO	1	25,00%	0	0,00%	1	10,00%	10

Atrasos Acima de 30min

Mais Detalhes dos Mov.

Atrasos por Cia Aérea

CIA Aéreas	ARR	%	DEP	%	Total	%	Mov.
AZU	9	7,44%	6	5,61%	15	6,58%	228
TAM	13	14,44%	7	7,95%	20	11,24%	178
GLO	6	7,69%	4	4,44%	10	5,95%	168
SID	0	0,00%	0	0,00%	0	0,00%	23
CMP	0	0,00%	0	0,00%	0	0,00%	22
TTL	0	0,00%	1	14,29%	1	6,25%	16
AVA	0	0,00%	0	0,00%	0	0,00%	10
TAP	0	0,00%	0	0,00%	0	0,00%	6
ARG	0	0,00%	0	0,00%	0	0,00%	5
FBZ	2	66,67%	1	50,00%	3	60,00%	5
PTB	2	66,67%	1	50,00%	3	60,00%	5
AAL	0	0,00%	1	50,00%	1	25,00%	4
LAN	0	0,00%	1	50,00%	1	25,00%	4
ACN			0	0,00%	0	0,00%	3
ETH	0	0,00%	1	50,00%	1	33,33%	3
QTR	0	0,00%	0	0,00%	0	0,00%	3
ITY	0	0,00%			0	0,00%	2
THY	1	50,00%			1	50,00%	2
LAE	1	100,00%	0	0,00%	1	50,00%	2
CFG	0	0,00%	0	0,00%	0	0,00%	2
BAW	0	0,00%			0	0,00%	2

% Atrasos em 30 minutos e Movimentos Realizados dos Principais Aeródromos



GERÊNCIA REGIONAL



Aeródromos e Setores

- SBGR - Guarulhos
- SBSP - Congonhas
- SBKP - Campinas
- SBRJ - Santos Dumont

GRÁFICO DE DEMANDA : 07/02/2025 03:00 UTC / 08/02/2025 02:59 UTC:

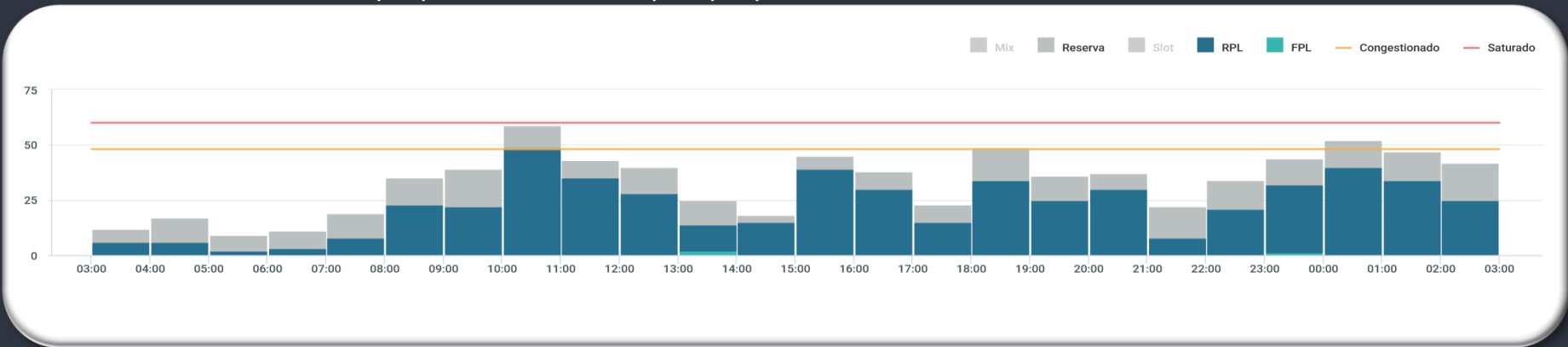

EVENTOS RELEVANTES NO SOLO OU NO ESPAÇO AÉREO:

1 - Não foram encontradas informações.

METEOROLOGIA:

LOCALIDADE	03/09Z	09/15Z	15/21Z	21/03Z
SBGR	T	T	TSRA	TS

INOPERÂNCIAS:

1 - Não foram encontradas informações.

SBRE.RE12

— Saturado — Congestionado — Complexidade — sbre.re12 — Intervalo dos Programas

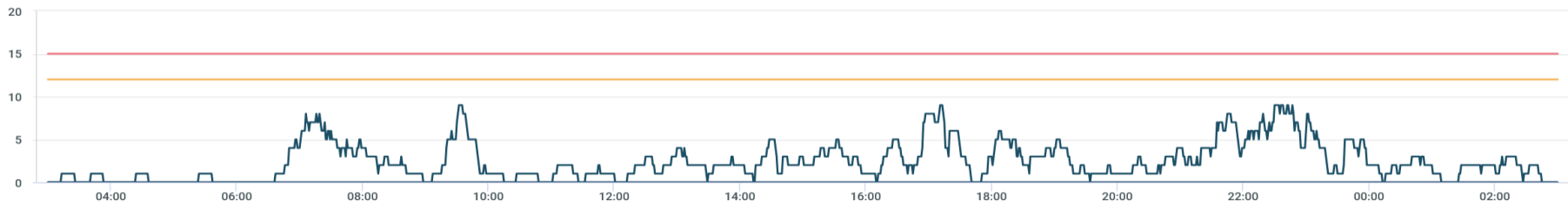

SBBS_1 TOTAL

— Saturado — Congestionado — Complexidade — sbbs_1 total

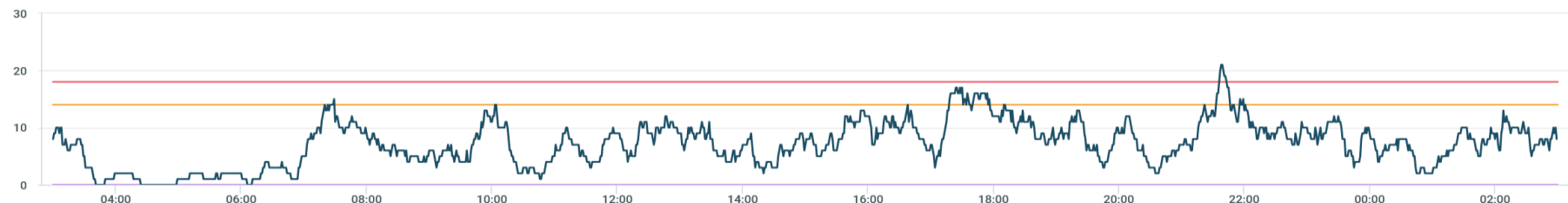

SBBS.BS05

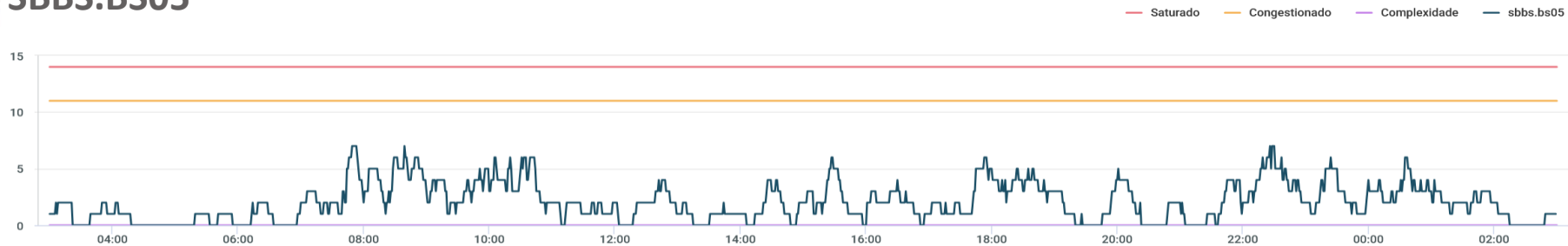

SBCW.CW10

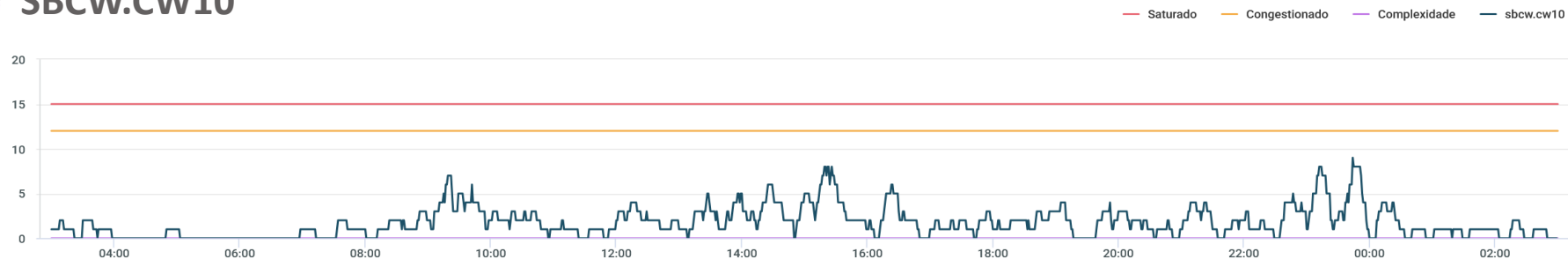

SBBS.BS06

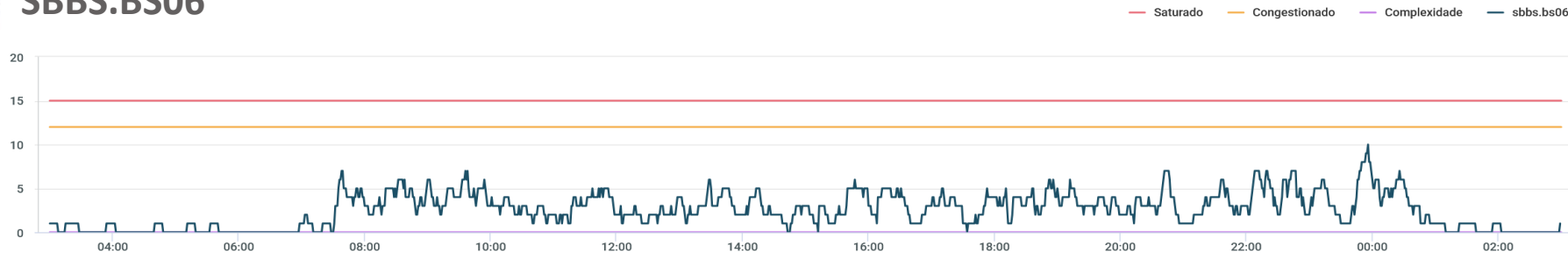

SBBS.BS08

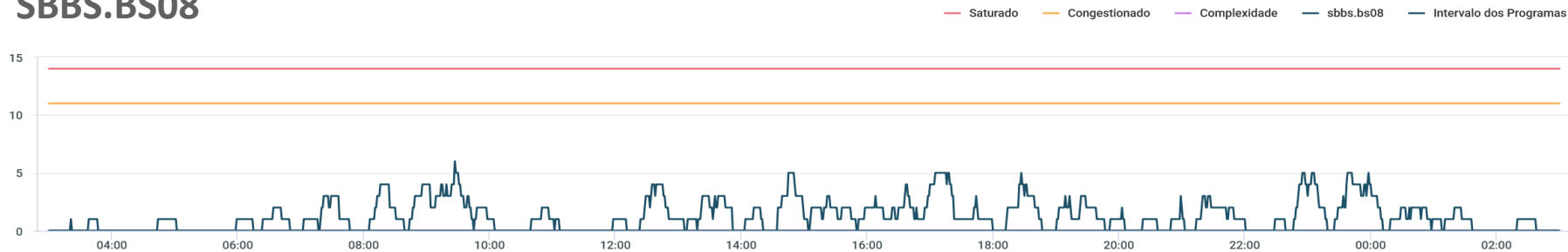

SBXP.SBXP_09

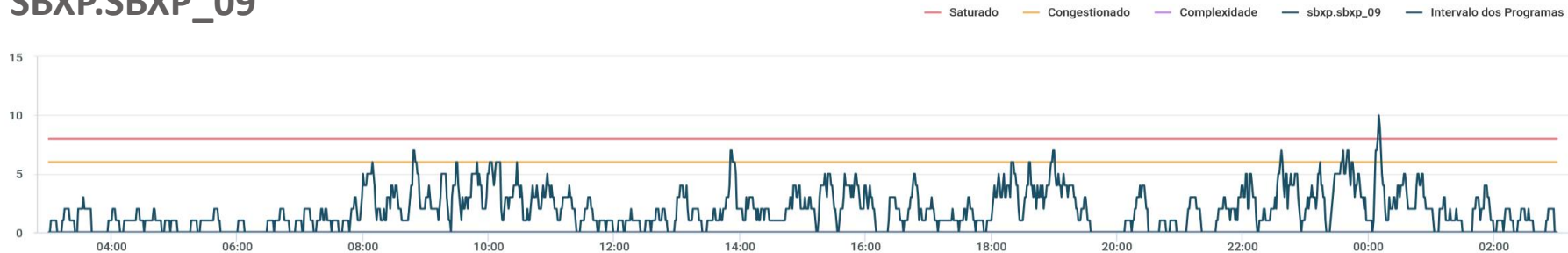

SBXP.SBXP_10



GRÁFICO DE DEMANDA : 07/02/2025 03:00 UTC / 08/02/2025 02:59 UTC:

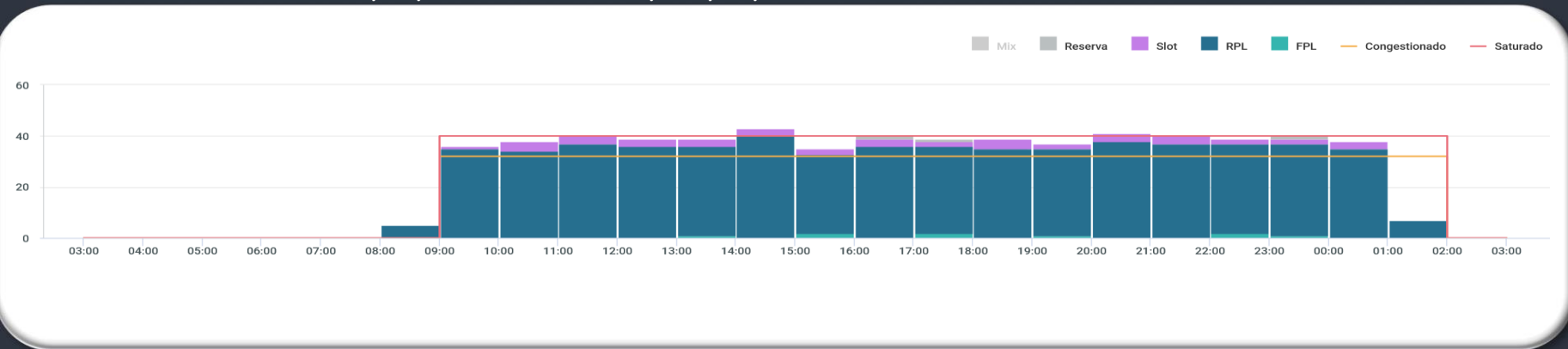

EVENTOS RELEVANTES NO SOLO OU NO ESPAÇO AÉREO:

1 - **E9553/24** - AD COORDENADO - **DEC 19 TIL MAR 19 2359**.

METEOROLOGIA:

LOCALIDADE	03/09Z	09/15Z	15/21Z	21/03Z
SBSP	T	T	TSRA	TS

INOPERÂNCIAS:

1 - **F0609/25** - ILS LOC RWY 17R U/S - **FEB 03 TIL FEB 22 1400-1700**.

GRÁFICO DE DEMANDA : 07/02/2025 03:00 UTC / 08/02/2025 02:59 UTC:

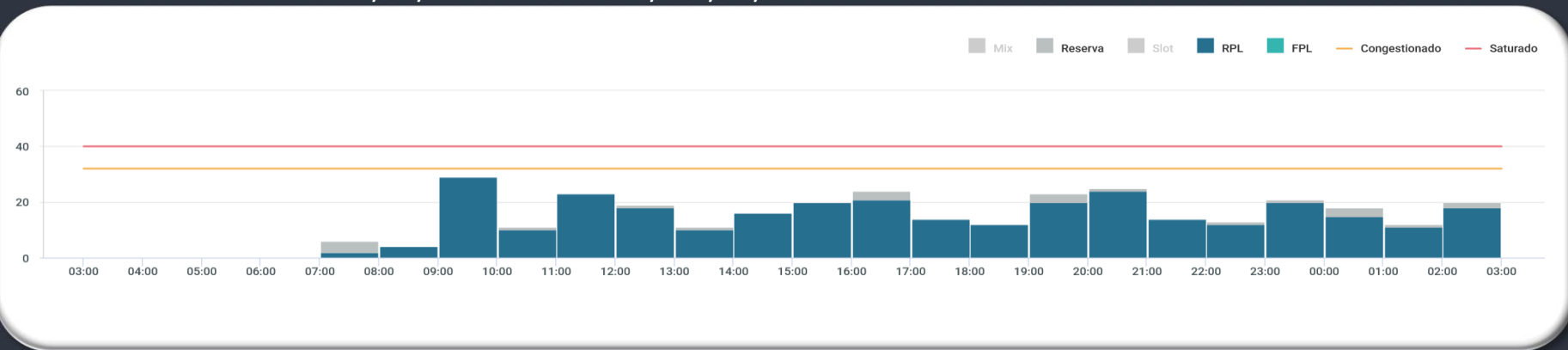

EVENTOS RELEVANTES NO SOLO OU NO ESPAÇO AÉREO:

1 - **F7016/24** - AD CLSD DEVIDO SER MAINT - FEB 04 TIL 08 18 19 0330-0730.

METEOROLOGIA:

LOCALIDADE	03/09Z	09/15Z	15/21Z	21/03Z
SBKP	-	-	TSRA	TS

INOPERÂNCIAS:

1 - **F0718/24** - ILS IKP RWY 15 U/S - FEB 06 TIL FEB 13 23:59 UTC

GRÁFICO DE DEMANDA : 07/02/2025 03:00 UTC / 08/02/2025 02:59 UTC:

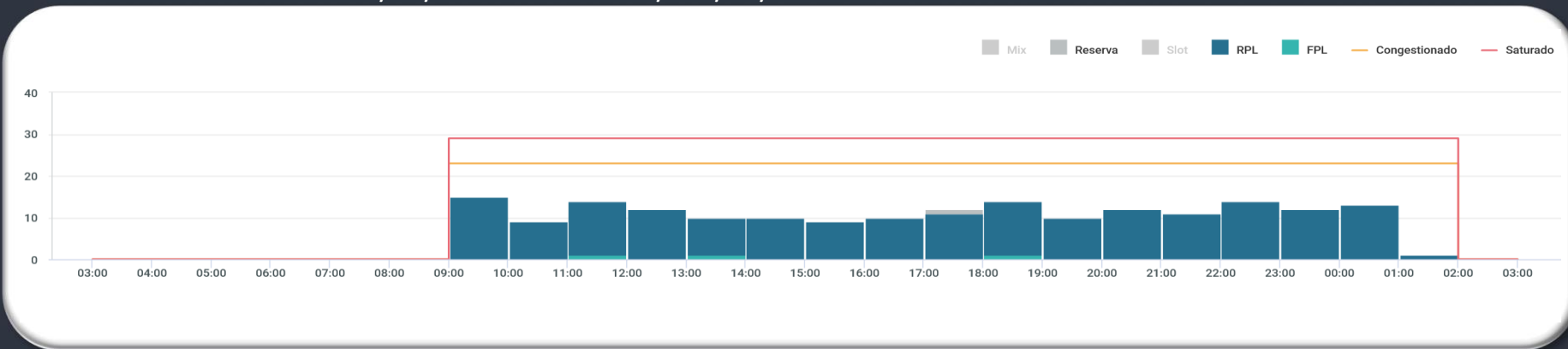

EVENTOS RELEVANTES NO SOLO OU NO ESPAÇO AÉREO:

- 1 - **E8791/24** - RWY 02L/20R CLSD PARA LDG E TKOF. PERMITIDO O TAX DE ACFT - NOV 14 TIL FEB 12.
- 2 - **E9539/24** - PJE SUBJ AUTH/COOR APP RIO ACONTECERA CENTRO COORD 225227S0432318W (CAMPO DOS AFONSOS, RJ) RAI0 1NM RTO (COOR SBR 304). SFC/FL120 - DEC 19/20 TIL FEB 28/MAR 01 0900-0259.

EMBARCAÇÕES (OBST MOVEL):

- 1 - **E0138/25, E0139/25, E0278/25, E0281/25 e E0388/25** - SEVEN CRUZEIRO/SEVEN RIO/SEVEN SUN/SEVEN WAVES.
- 2 - **E0059/25 e E0142/25** - SKANDI RECIFE/SKANDI OLINDA/SKANDI ACU/SKANDI NITEROI/SKANDI BUZIOS.

METEOROLOGIA:

LOCALIDADE	03/09Z	09/15Z	15/21Z	21/03Z
SBRJ	-	-	SHRA	-

INOPERÂNCIAS:

- 1 - Não foram encontradas informações.

GERÊNCIA REGIONAL



Aeródromos e Setores

SBSV - Salvador

GRÁFICO DE DEMANDA : 07/02/2025 03:00 UTC / 08/02/2025 02:59 UTC:

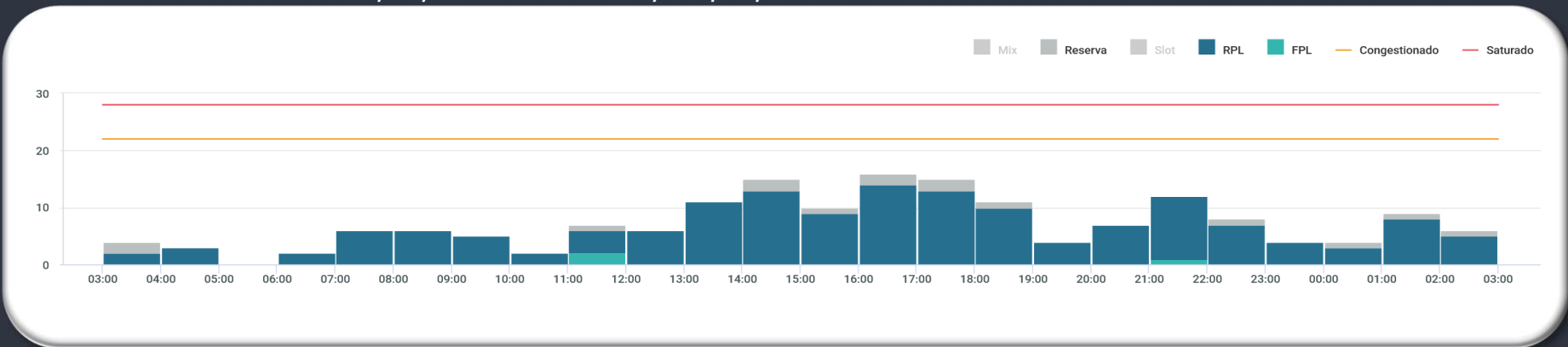

EVENTOS RELEVANTES NO SOLO OU NO ESPAÇO AÉREO:

- 1 - **B0139/25** - RWY 10/28 CLSD DEVIDO SER MAINT - JAN 21 TIL FEB 01 25 TIL MAR 18 TUE THU SAT 0940-1140 **FEB 04 TIL 21 TUE TIL SAT 0330-0830**.
- 2 - **B0079/25** - TWY DELTA CLSD DEVIDO SER MAINT - **FEB 04 0330 TIL 22 0830**.

METEOROLOGIA:

LOCALIDADE	03/09Z	09/15Z	15/21Z	21/03Z
SBSV	SHRA	SHRA	-	SHRA

INOPERÂNCIAS:

- 1 - **B0164/25** - ILS ISA RWY 10 U/S DEVIDO SER MAINT - **FEB 05 0900 TIL 19 1900**.

SBRE.RE06

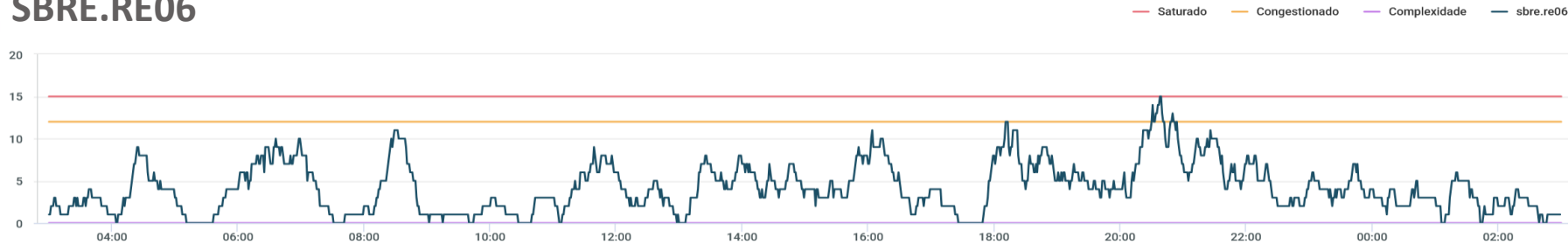

SBRE.RE07

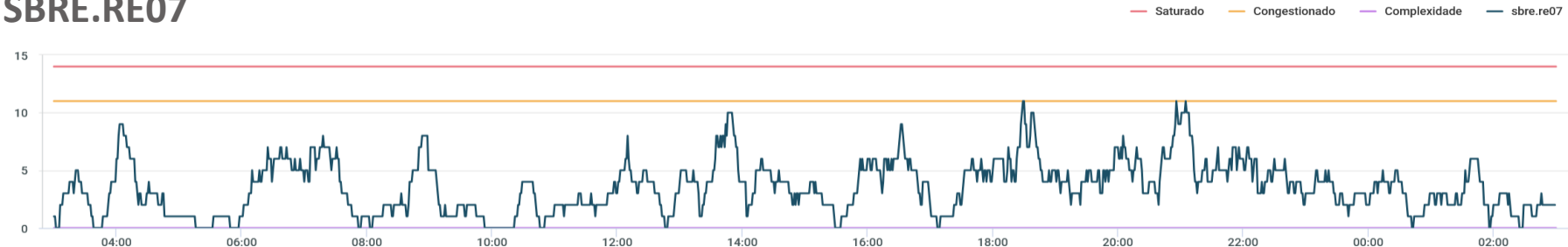

GERÊNCIA REGIONAL



Aeródromos e Setores

SBBE - Belém

GRÁFICO DE DEMANDA : 07/02/2025 03:00 UTC / 08/02/2025 02:59 UTC:

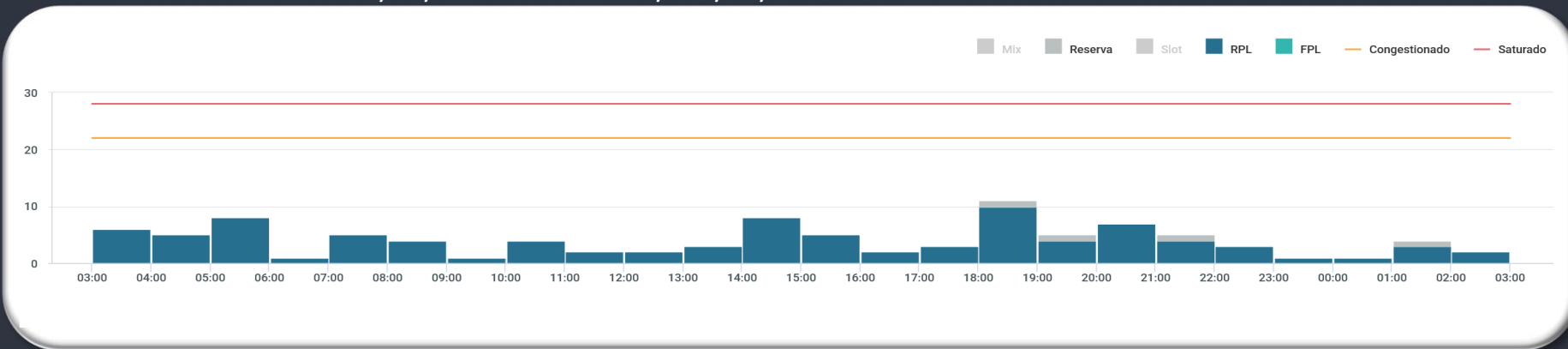

EVENTOS RELEVANTES NO SOLO OU NO ESPAÇO AÉREO:

- 1 - **G3374/24** - RWY 06/24, EXC INT COM RWY 02/20, CLSD PARA LDG E TKOF DEVIDO OBRAS - JAN 01 0600 TIL MAR 28 1400 MON TIL FRI 0600-1400 SAT 0600-1200.
- 2 - **G3373/24** - RWY 20 PRB OPR LDG ACFT TURBOJATO - JAN 01 0600 TIL MAR 28 1400 MON TIL FRI 0600-1400 SAT 0600-1200.
- 3 - **G3291/24** - RWY 06 FST 215M E RWY 24 ULTIMOS 215M CLSD DEVIDO OBRAS - DEC 12 TIL MAR 10 MON TIL FRI 0000-0559 1401-2359 SAT 0000-0559 1201-2359 SUN 0000-2359.
- 4 - **G3283/24** - TWY DELTA CLSD DEVIDO OBRAS - DEC 10 1829 TIL MAR 10 2359.
- 5 - **G3282/24** - TWY ECHO CLSD DEVIDO OBRAS - DEC 10 1829 TIL MAR 10 2359.

METEOROLOGIA:

LOCALIDADE	03/09Z	09/15Z	15/21Z	21/03Z
SBBE	RA	RA	TSRA	TS

INOPERÂNCIAS:

- 1 - **G3293/24** - ILS GP RWY 06 U/S - DEC 11 TIL MAR 10.

GEIV

DATA	GEIV	INSPEÇÃO	DEP
07/02/2025	GEIV 03	PAPI RWY 27 (SNCP)	
07/02/2025	GEIV 50	- HOMOL PAPI RWY 03 (SBJR) - HOMOL PAPI RWY 21 (SBJR) - IAC RNAV 026 (SBJR)	

**GERENCIAR
PARA QUE
TODOS
POSSAM
VOAR**