

BRIEFING OPERACIONAL 20/02/2025



BRIEFING METEOROLÓGICO DIÁRIO



RESTRIÇÕES:

TETO: NIL.

VISIBILIDADE: NIL.

TETO E VISIBILIDADE: SBJV.

CONDIÇÕES ATUAIS:

-  VFR: Vis \geq 5.000 m e Teto \geq 1.500 ft
-  IFR: 5.000 m $>$ Vis \geq 1.500 m e 1.500 ft $>$ Teto \geq 600 ft
-  ABX MIN: Vis $<$ 1.500 m e Teto $<$ 600 ft



BRIEFING METEOROLÓGICO DIÁRIO

IMAGEM DE SATÉLITE

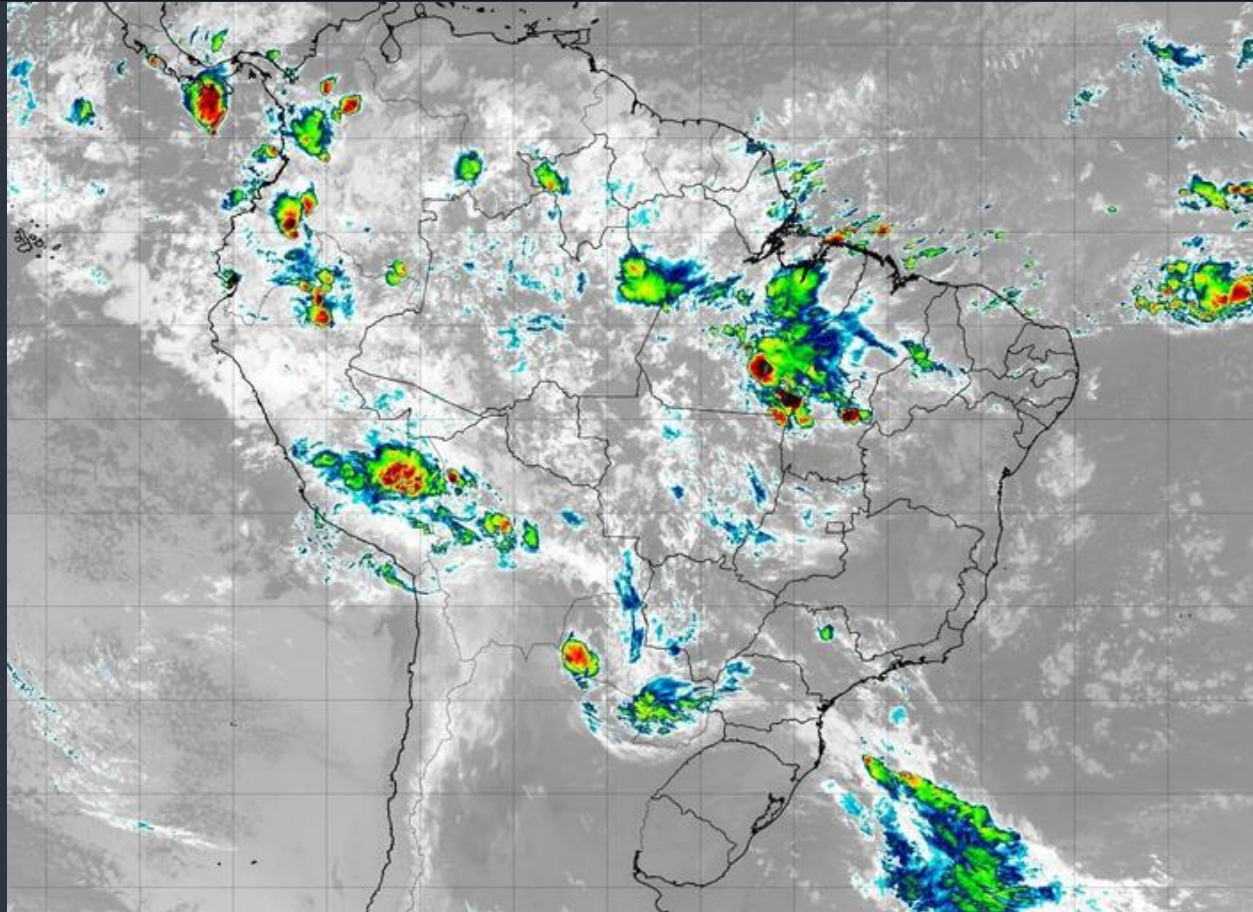

BRIEFING METEOROLÓGICO DIÁRIO

DESCARGAS
ELÉTRICAS

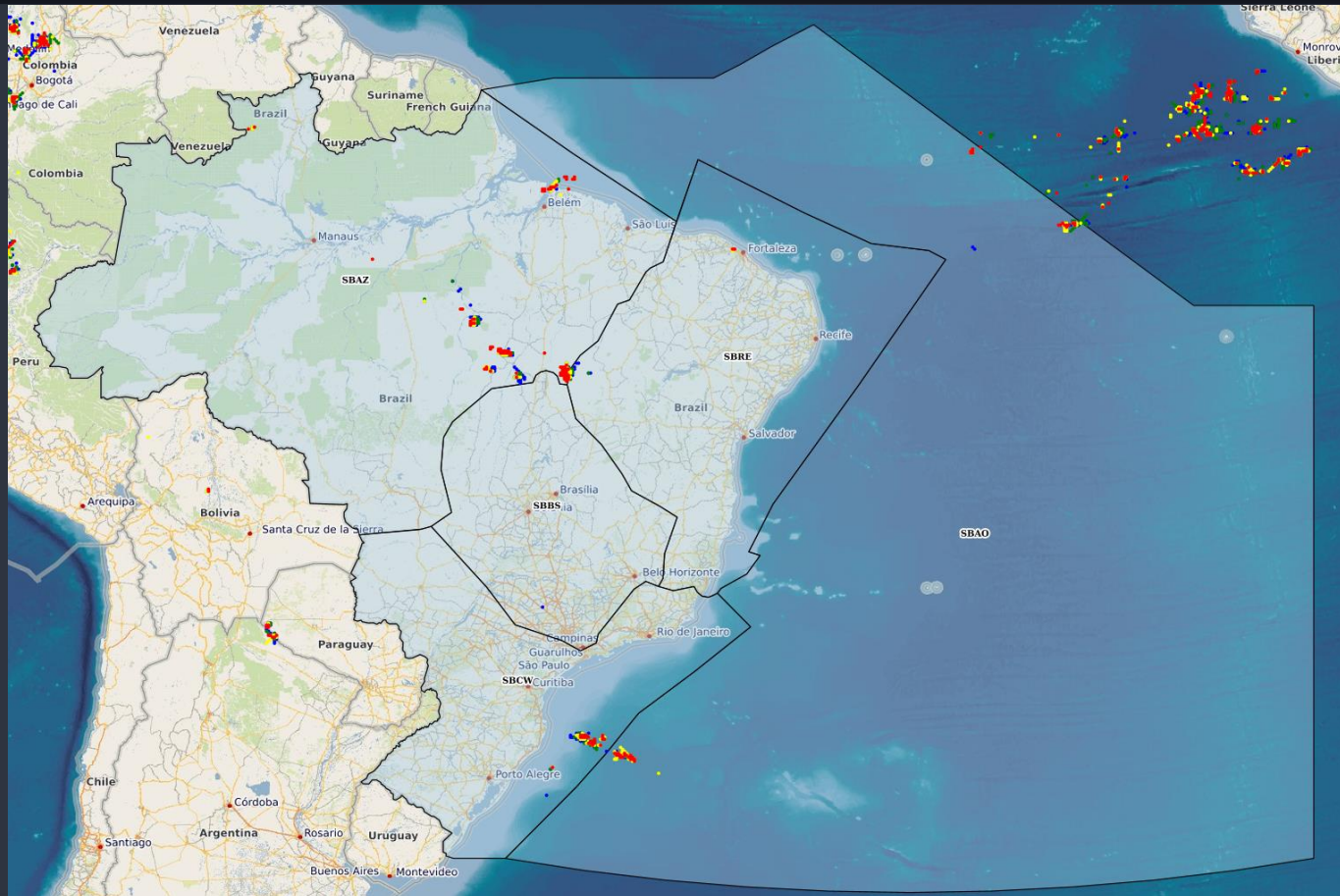

BRIEFING METEOROLÓGICO DIÁRIO

SIGMET

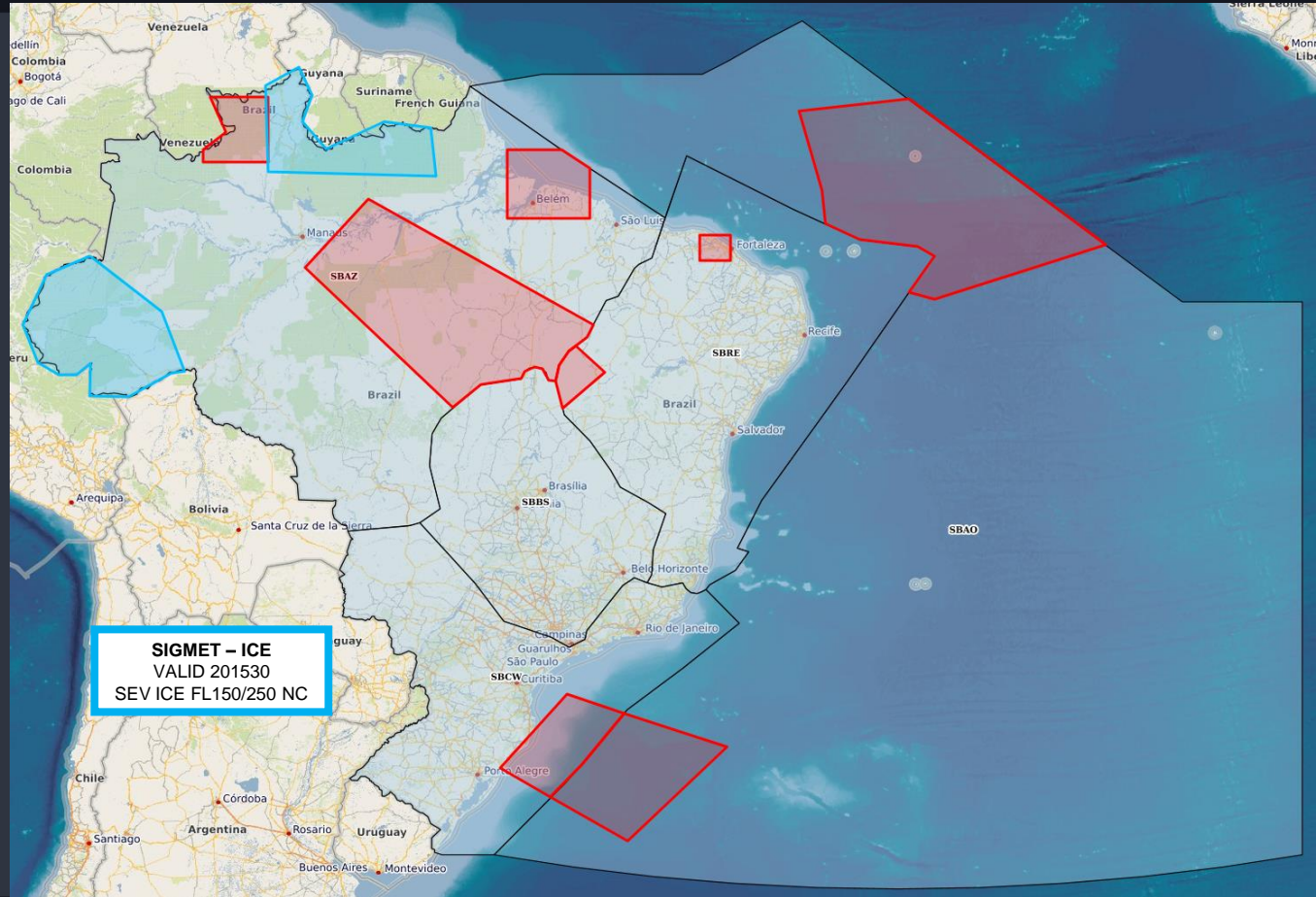

BRIEFING METEOROLÓGICO DIÁRIO

ÁREA TUBULÃO
1800Z

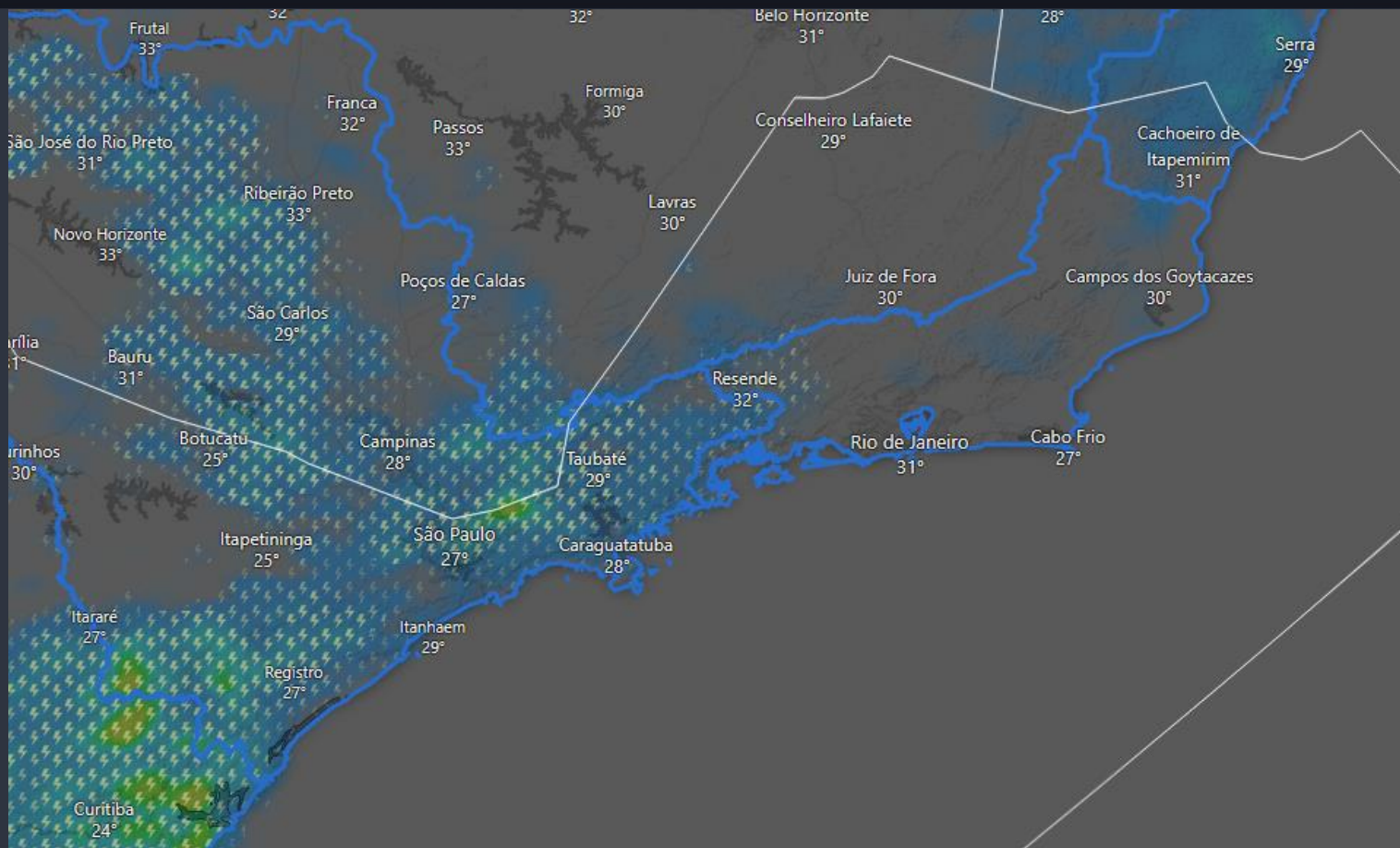

BRIEFING METEOROLÓGICO DIÁRIO

FIR - AZ	EG	BE	BV	MQ
MANHÃ	TS		SHRA	SHRA
TARDE	TSRA	TSRA	TSRA	SHRA
NOITE		TSRA	TSRA	TSRA
MANHÃ	SHRA	SHRA T	T	SHRA T

FIR - AZ	SL	SN	PV	RB	CY
MANHÃ					
TARDE	TSRA			TSRA	TS
NOITE	TSRA	TSRA	TSRA		
MANHÃ	SHRA	TSRA		T	

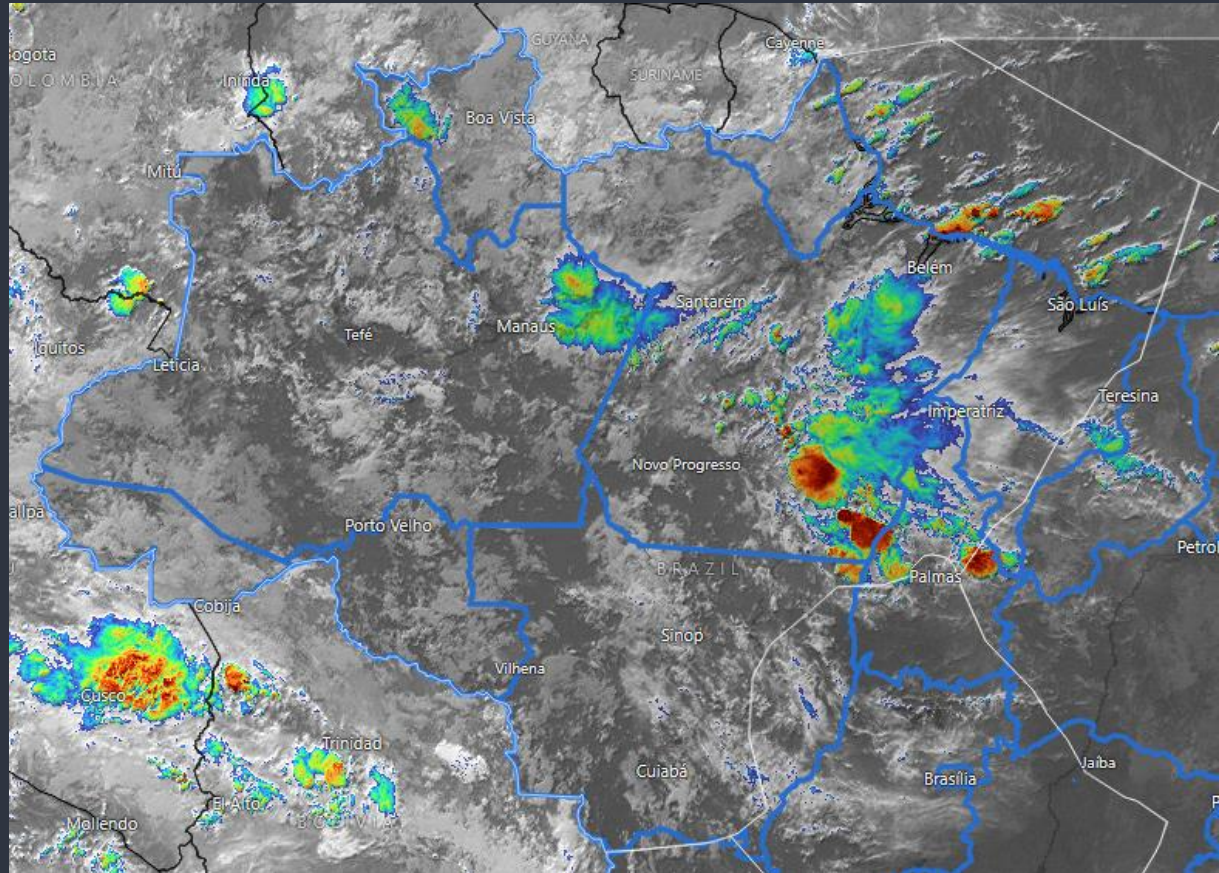

BRIEFING METEOROLÓGICO DIÁRIO

FIR - RE	FZ	RF	SV	VT
MANHÃ	SHRA			
TARDE	TS			TS
NOITE	TS		SHRA	
MANHÃ	TSRA	SHRA	SHRA	SHRA

FIR - BS	BR	GO	BH	CF	KP
MANHÃ					
TARDE					TSRA
NOITE					
MANHÃ					

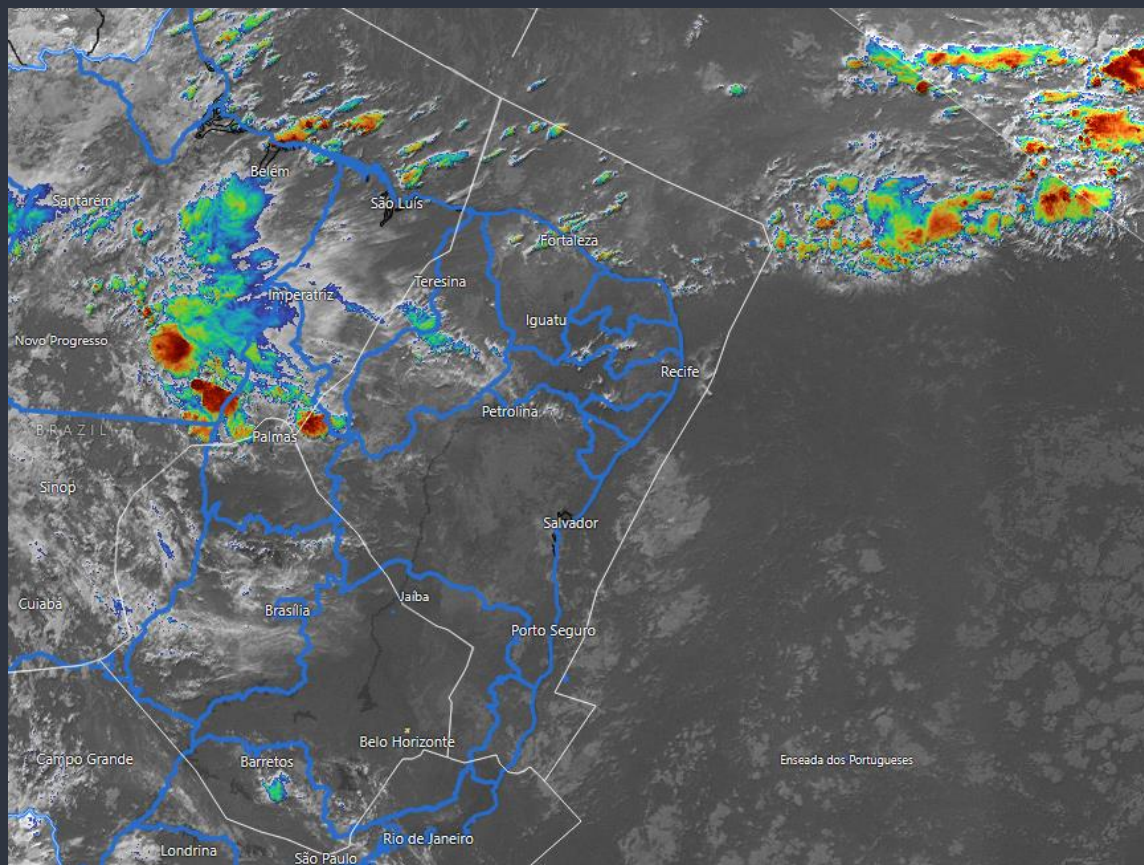

BRIEFING METEOROLÓGICO DIÁRIO

FIR - CW	GR	SP	GL	RJ	CG		
MANHÃ							
TARDE	TSRA	TSRA					TSRA
NOITE							SHRA
MANHÃ	BR V/T	BR V/T					
FIR - CW	CT	FI	FL	JV	NF	CO	PA
MANHÃ							
TARDE	TSRA	TSRA	VCTS SHRA	TSRA			
NOITE	T			T			
MANHÃ	BR V/T	BCFG		BR V/T	BR V/T	T	T

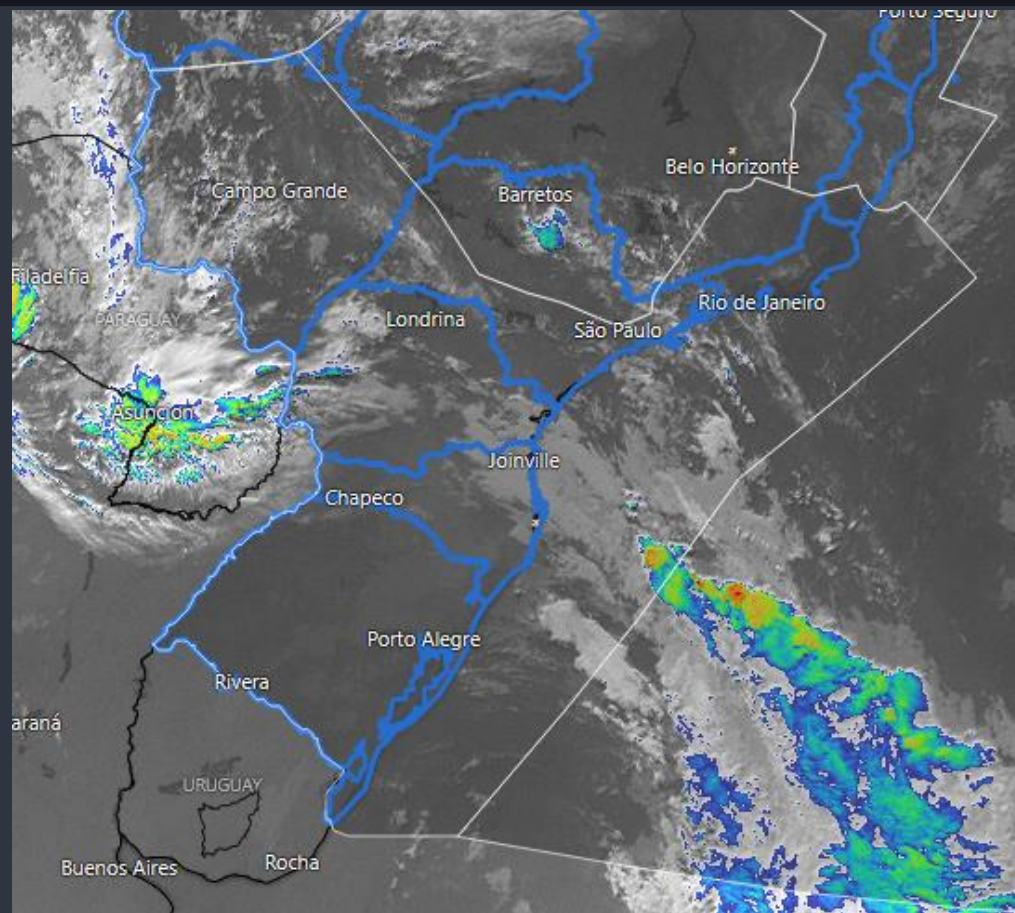

MÉDIA DE ATRASOS

Indicador de Atrasos em 30 minutos

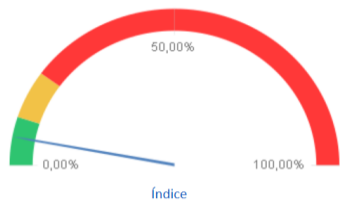

Qtd Atrasos **65** % Atrasos **5,76%**



Quantidade de Pouso e Decolagem e Média de Atrasos

41 **7,22%** 24 **4,28%**

Planejados x Realizados

Planejamento do Dia **2.323** **2.117** **4.440**

Adiantamentos 30min **17** **1** **18**

Realizados **568** **561** **1.129**

Atrasos por Aeródromo

AD	ARR	%	DEP	%	Total	%	Mov.
SBGR	14	11,20%	6	7,06%	20	9,52%	210
Sbsp	0	0,00%	0	0,00%	0	0,00%	102
SBBR	1	1,67%	2	5,00%	3	3,00%	100
SBGL	4	7,84%	3	6,12%	7	7,00%	100
SBFC	1	2,86%	1	2,44%	2	2,63%	76
SBKP	1	2,78%	3	7,89%	4	5,41%	74
SBRF	0	0,00%	1	5,88%	1	2,56%	39
SBCT	1	6,67%	1	4,35%	2	5,26%	38
SBRJ	0	0,00%	0	0,00%	0	0,00%	37
SBBE	4	25,00%	3	15,79%	7	20,00%	35
SBEG	0	0,00%	0	0,00%	0	0,00%	33
SBPA	1	7,14%	1	5,26%	2	6,06%	33
SBFL	1	6,67%	0	0,00%	1	3,33%	30
SBFZ	0	0,00%	1	7,69%	1	4,35%	23
SBGO	2	20,00%	0	0,00%	2	8,70%	23
SBVT	1	14,29%	0	0,00%	1	5,56%	18
SBCY	1	14,29%	0	0,00%	1	7,14%	14
SBMO	0	0,00%	0	0,00%	0	0,00%	14
SBSG	0	0,00%	0	0,00%	0	0,00%	12
SBTE	0	0,00%	0	0,00%	0	0,00%	11

Atrasos Acima de 30min

Mais Detalhes dos Mov.

Atrasos por Cia Aérea

CIA Aéreas	ARR	%	DEP	%	Total	%	Mov.
AZU	15	8,43%	9	5,11%	24	6,78%	354
TAM	13	7,83%	4	2,26%	17	4,96%	343
GLO	4	2,96%	3	2,29%	7	2,63%	266
SID	0	0,00%	0	0,00%	0	0,00%	21
CMP	0	0,00%	0	0,00%	0	0,00%	18
TTL	1	12,50%	1	16,67%	2	14,29%	14
AVA	0	0,00%	1	16,67%	1	8,33%	12
ACN	1	33,33%	0	0,00%	1	12,50%	8
LPE	0	0,00%	0	0,00%	0	0,00%	7
AAL	1	25,00%	1	50,00%	2	33,33%	6
FBZ	0	0,00%	0	0,00%	0	0,00%	6
PTB	1	33,33%	0	0,00%	1	16,67%	6
LTG	2	66,67%	1	50,00%	3	60,00%	5
THY	2	100,00%	2	100,00%	4	100,00%	4
MWV	0	0,00%	0	0,00%	0	0,00%	4
SKU	0	0,00%	0	0,00%	0	0,00%	4
LAN	0	0,00%	0	0,00%	0	0,00%	4
ARG	0	0,00%	0	0,00%	0	0,00%	3
SKX	0	0,00%	0	0,00%	0	0,00%	3
TAP	0	0,00%	0	0,00%	0	0,00%	3

% Atrasos em 30 minutos e Movimentos Realizados dos Principais Aeródromos



GERÊNCIA REGIONAL



Aeródromos e Setores

- SBGR - Guarulhos
- SBSP – Congonhas
- SBKP – Campinas
- SBGL - Galeão
- SBRJ - Santos Dumont
- SBCT – Curitiba

GRÁFICO DE DEMANDA : 20/02/2025 03:00 UTC / 21/02/2025 02:59 UTC:

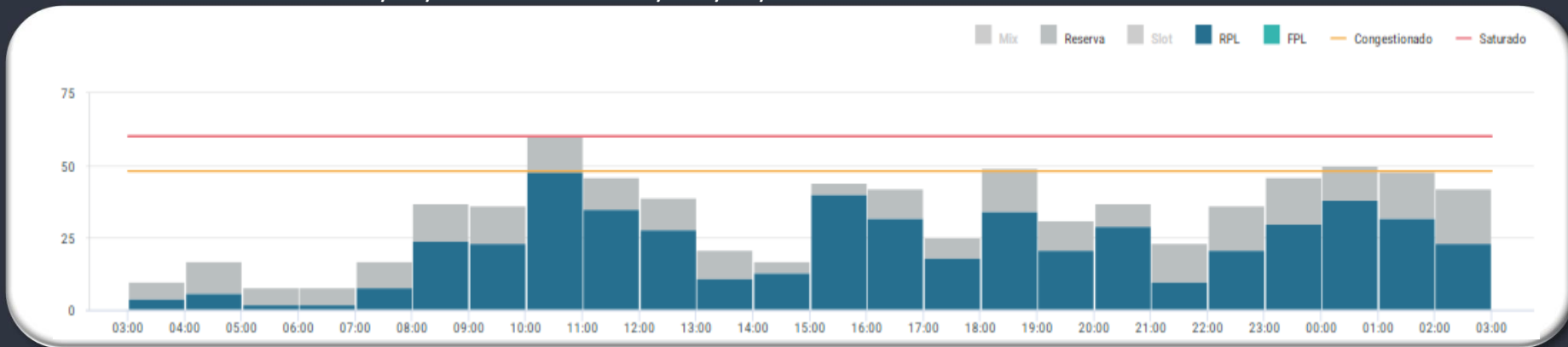

EVENTOS RELEVANTES NO SOLO OU NO ESPAÇO AÉREO:

1 - **F7160/24** -RWY 10R/28L CLSD DEVIDO SER MAINT - **JAN 15 TIL MAR 20 WED THU 0330-0759**

METEOROLOGIA:

LOCALIDADE	03/09Z	09/15Z	15/21Z	21/03Z
SBGR	-	-	TSRA	-

INOPERÂNCIAS:

1 - Não foram encontradas informações.

SBRE.RE12



SBBS_1 TOTAL

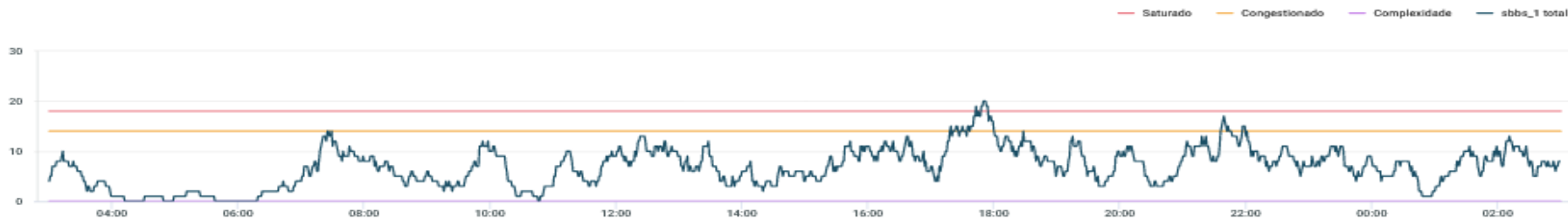

SBBS.BS05

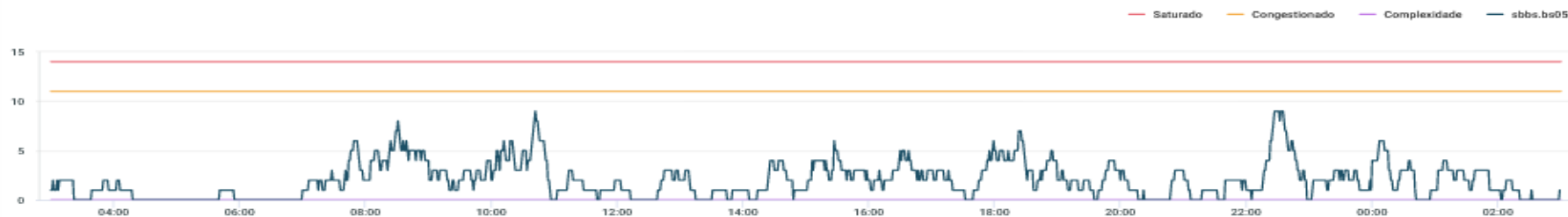

SBCW.CW10

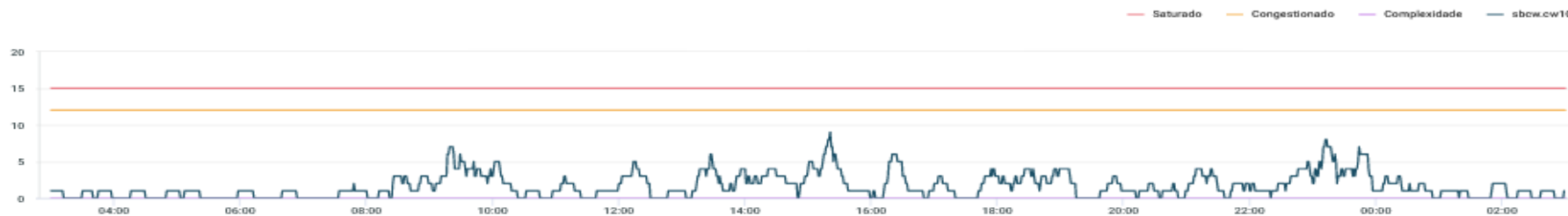

SBBS.BS06

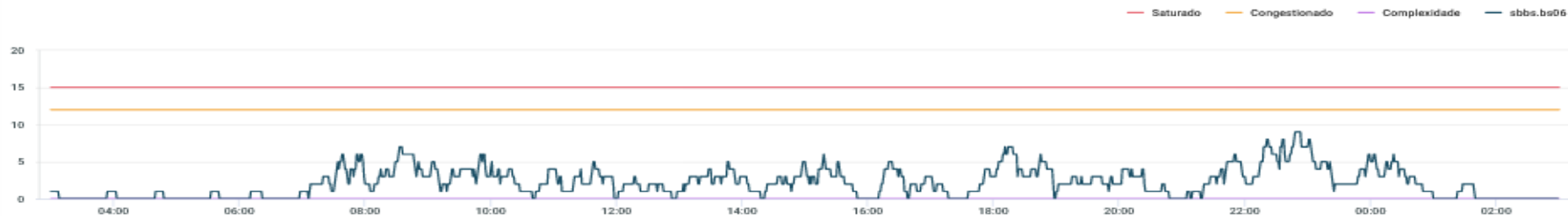

SBBS.BS08



SBRE.RE06

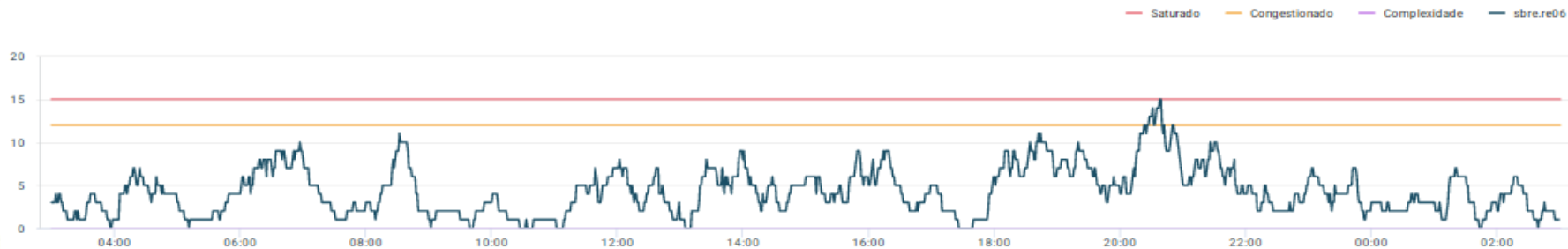

SBRE.RE07

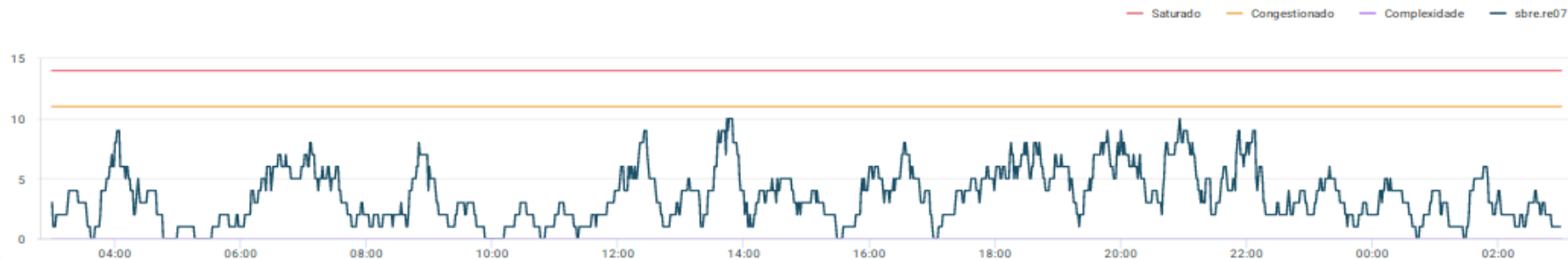

SBXP.SBXP_09

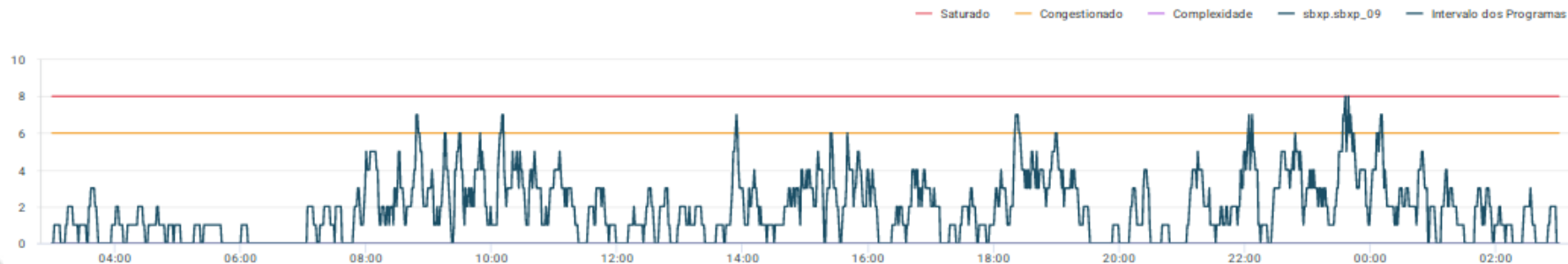

SBXP.SBXP_10



GRÁFICO DE DEMANDA : 20/02/2025 03:00 UTC / 21/02/2025 02:59 UTC:



EVENTOS RELEVANTES NO SOLO OU NO ESPAÇO AÉREO:

1 – **E9553/24** - AD COORDENADO – **DEC 19 TIL MAR 19 – 2359.**

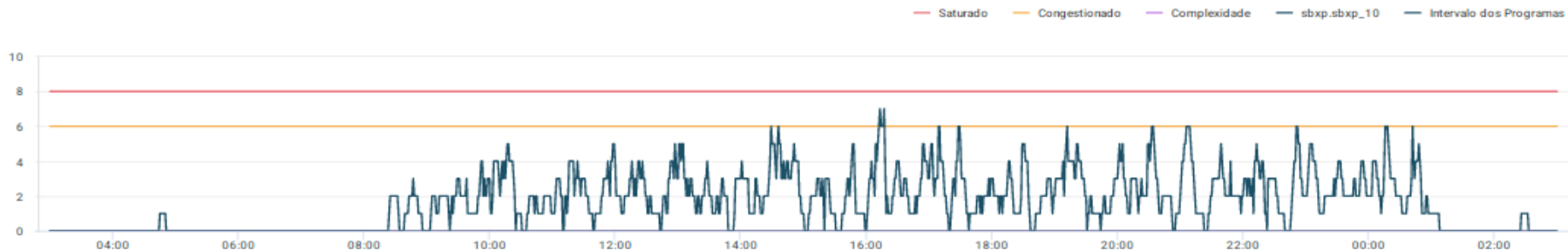
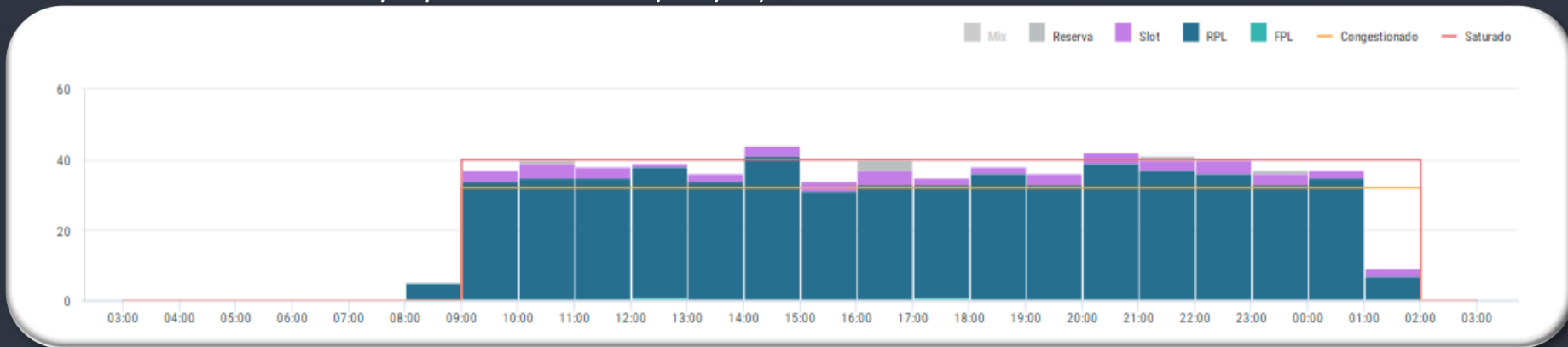
METEOROLOGIA:

LOCALIDADE	03/09Z	09/15Z	15/21Z	21/03Z
SBSP	-	T	TSRA	-

INOPERÂNCIAS:

1 – **F0776/25** - ILS LOC RWY 17R U/S - **FEB 08 TIL FEB 22 - DLY 1400-1800 UTC.**

GRÁFICO DE DEMANDA : 20/02/2025 03:00 UTC / 21/02/2025 02:59 UTC:

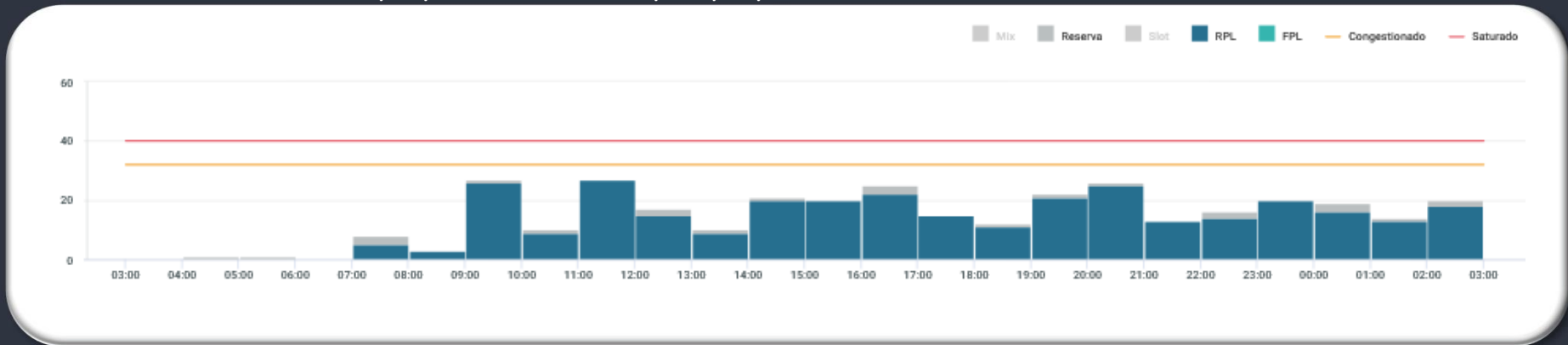

EVENTOS RELEVANTES NO SOLO OU NO ESPAÇO AÉREO:

1 - Não foram encontradas informações.

METEOROLOGIA:

LOCALIDADE	03/09Z	09/15Z	15/21Z	21/03Z
SBKP	-	-	TSRA	-

INOPERÂNCIAS:

1 - Não foram encontradas informações.

GRÁFICO DE DEMANDA : 20/02/2025 03:00 UTC / 21/02/2025 02:59 UTC:

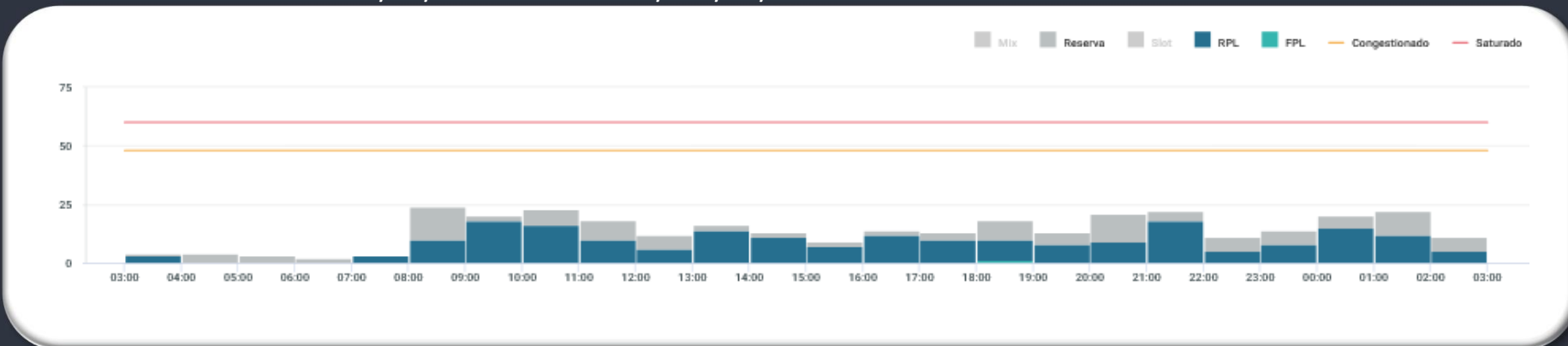

EVENTOS RELEVANTES NO SOLO OU NO ESPAÇO AÉREO:

- 1 – **E9540/24** - PJE SUBJ AUTH/COOR APP RIO ACONTECERA CENTRO COORD 225227S0432318W (CAMPO DOS AFONSOS, RJ) RAI0 1NM RTO (COOR SBR 304. SFC/FL120 – **DEC 19/20 TIL FEB 28/MAR 01 - 0900-0259.**
- 2 – **E0200/25** - PJE ACONTECERA SUBJ COOR/AUTH APP RIO ACONTECERA CENTRO COORD 225123S/0433455W (ZL TONELERO, RJ) RAI0 1.62NM RTO - SFC/FL120 – **FEB 17 TIL 21 24 TIL 28 - 0900-2359.**
- 3 – **E0598/25** - AREA RESTRITA TEMPORARIAMENTE (**DESFILE AÉREO**) SUBJ AUTH/COOR APP RIO E TWR GALEAO CENTRO COORD 224428S0431358W RAI0 03NM ACT – **FEB 18 TIL 20 - DLY 1300-1430.**

METEOROLOGIA:

LOCALIDADE	03/09Z	09/15Z	15/21Z	21/03Z
SBGL	-	-	-	-

INOPERÂNCIAS:

- 1 - Não foram encontradas informações.

GRÁFICO DE DEMANDA : 20/02/2025 03:00 UTC / 21/02/2025 02:59 UTC:

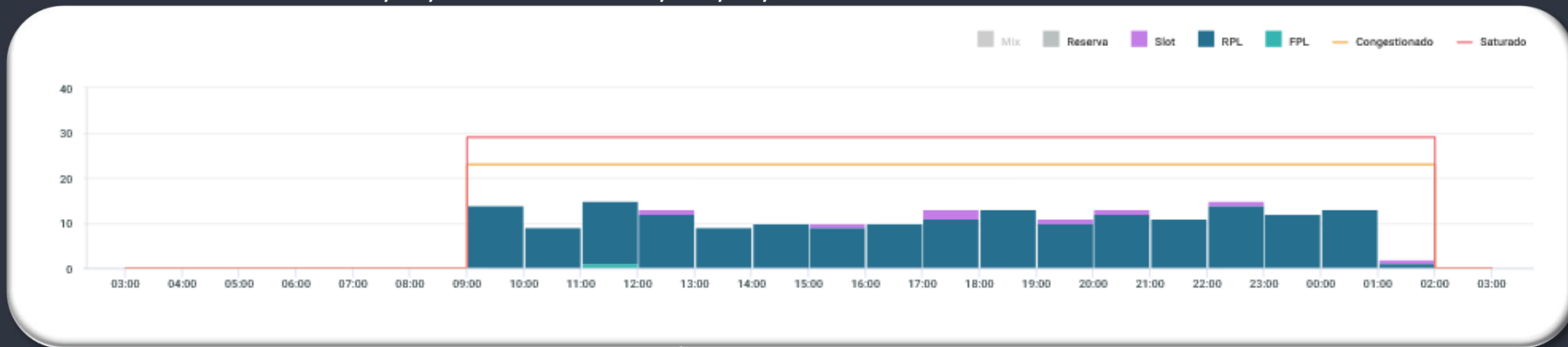

EVENTOS RELEVANTES NO SOLO OU NO ESPAÇO AÉREO:

- 1 - **E0625/25** - RWY 02L/20R CLSD PARA LDG E TKOF. PERMITIDO O TAX DE ACFT: **FEB 11 TIL MAY 11 - 00:00UTC**
- 2 - **E0586/25** - TWY CHARLIE CLSD DEVIDO OBRAS – **FEB 19 TIL APR 13 – 00:00UTC.**
- 3 - **E9539/24** - PJE SUBJ AUTH/COOR APP RIO ACONTECERA CENTRO COORD 225227S0432318W (CAMPO DOS AFONSOS, RJ) RAO 1NM RTO (COOR SBR 304). SFC/FL120 – **DEC 19/20 TIL FEB 28/MAR 01 0900-0259.**
- 4- **E0202/25** - PJE ACONTECERA CENTRO COORD 225123S/0433455W (ZL TONELERO, RJ) RAO 1.62NM RTO, MEDIANTE AUTH/COOR APP RIO GND/12000FT AMSL – **FEB 17 TIL 21 24 TIL 28 - 0900-2359.**
- 5 - ATENTAR AOS **NOTAM E0520/25 e E0524/25** - OBST MOVEL (**EMBARCACOES SKANDI RECIFE/SKANDI OLINDA/SKANDI ACU/SKANDI NITEROI/SKANDI BUZIOS** – SENTIDO BOCA DA BARRA, RJ TO ESTALEIRO MAUA, RJ TO BOCA DA BARRA, RJ- E PARA OS **NOTAM E0278/25, E0281/25, E0388/25, E0704/25 e E0809/25**, A RESPEITO DO DESLOCAMENTO DAS EMBARCAÇÕES **SEVEN CRUZEIRO.**

METEOROLOGIA:

LOCALIDADE	03/09Z	09/15Z	15/21Z	21/03Z
SBRJ	-	-	-	-

INOPERÂNCIAS:

- 1 - Não foram encontradas informações.

GERÊNCIA REGIONAL



Aeródromos e Setores

SBFZ – Fortaleza

GRÁFICO DE DEMANDA : 20/02/2025 03:00 UTC / 21/02/2025 02:59 UTC:

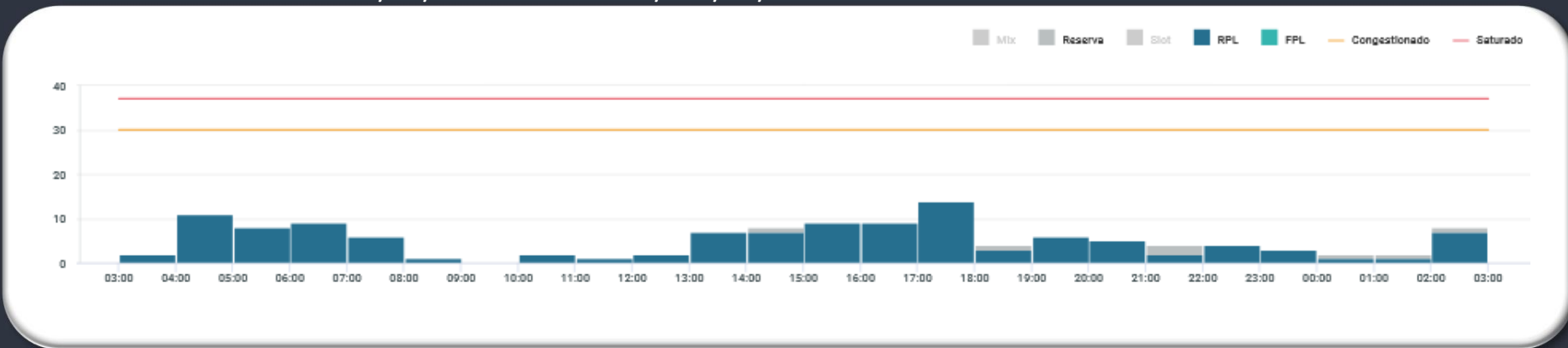

EVENTOS RELEVANTES NO SOLO OU NO ESPAÇO AÉREO:

1 – **B0018/25** - RWY 13/31 CLSD DEVIDO SER MAINT. RMK: OPS DE LDG E TKOF PODERAO SER AUTH DURANTE O PERIODO DE ATIVACAO DA OBRA MEDIANTE COOR PREVIA COM O ADMINISTRADOR DO AD POR MEIO DO TEL (85) 98155-6739 OU E-MAIL DUTYOFFICER_FOR(A)FRAPORT-BRASIL.COM . – **FEB 20 27 MAR 06 13 20 27 0800-1000.**

METEOROLOGIA:

LOCALIDADE	03/09Z	09/15Z	15/21Z	21/03Z
SBFZ	-	SHRA	-	-

INOPERÂNCIAS:

1 - Não foram encontradas informações.

GERÊNCIA REGIONAL



Aeródromos e Setores

SBBE – Belém

GRÁFICO DE DEMANDA : 20/02/2025 03:00 UTC / 21/02/2025 02:59 UTC:

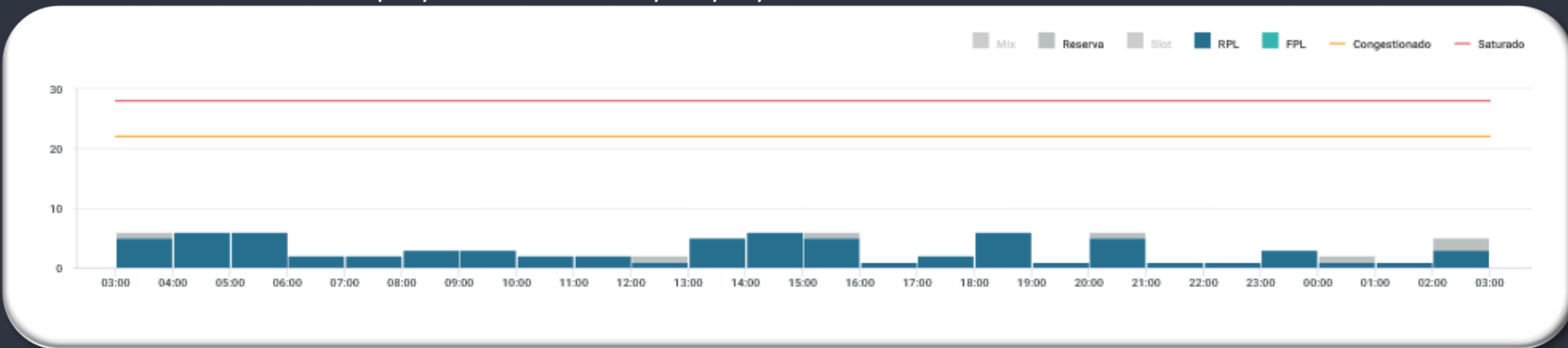

EVENTOS RELEVANTES NO SOLO OU NO ESPAÇO

- 1 - **G3293/24** - RWY 06 FST 215M E RWY 24 ULTIMOS 215M CLSD DEVIDO OBRAS - DEC 12 TIL MAR 10 MON TIL FRI 0000-0559 1401-2359 - SAT 0000-0559 1201-2359 - SUN 0000-2359
 - 2 - **G3283/24** - TWY DELTA CLSD DEVIDO OBRAS - DEC 10 TIL MAR 10 23:59.
 - 3 - **G3282/24** - TWY ECHO CLSD DEVIDO OBRAS - DEC 10 TIL MAR 10 23:59.
 - 4 - **G3374/24** - AVOP 21/25 - CANCELADO NOTAM G3374/25 NO PERÍODO ENTRE 19 A 25/02/2025.
 - 5 - **G3373/24** - RWY 20 PRB OPR LDG ACFT TURBOJATO: JAN 01 TIL MAR 28 - MON TIL FRI 0600-1400 SAT 0600-1200
 - 6 - **G3372/24** - RWY 02/20 PERMITIDA OPS ACFT CODIGO DE REFERENCIAS 3 E 4 EM CONDICÕES IMC: JAN 01 TIL MAR 28 - MON TIL FRI 0600-1400 - SAT 0600-1200
 - 7 - **G0111/25** - RWY 02/20, EXC INT COM RWY 06/24, CLSD PARA LDG E TKOF DEVIDO OBRAS.
- PERMITIDO O TAX DE ACFT: FEB 10/11 TIL 27/28 MON/TUE TIL SAT/SUN 1500-0100 28 1500-2359 MAR 06/07 TIL 08/09 THU/FRI TIL SAT/SUN 1500-0100

METEOROLOGIA:

LOCALIDADE	03/09Z	09/15Z	15/21Z	21/03Z
SBBE	-	-	TSRA	TSRA

INOPERÂNCIAS:

- 1 - **G3293/24** - ILS GP RWY 06 U/S - DEC 11 TIL MAR 10 - 23:59.





GEIV

DATA	GEIV	INSPEÇÃO	DEP
20/02/2025	3602	RESTAB PAPI RWY08 (SBMQ)	11:45Z
20/02/2025	6053	HOMOL IAC RNP RWY 05(SBME)	12:00Z





GERENCIAR PARA QUE TODOS POSSAM VOAR

