



BRIEFING OPERACIONAL

13/03/2025



BRIEFING METEOROLÓGICO DIÁRIO

PREVISÃO DAS REGIÕES:

REGIÃO SUL: Previsão de restrição de teto e/ou visibilidade devido a chuva/para o sul do RS, leste de SC e PR, nos períodos da madrugada/manhã do dia 13. Previsão de pancadas de chuva, com restrição de teto e/ou visibilidade e trovoadas embutidas nas camadas de nuvens para PR e SC, que se intensificam nos períodos da tarde e noite do dia 13;

REGIÃO SUDESTE: Previsão de restrição de teto e/ou visibilidade devido a névoa úmida e nevoeiro para a TMA-SP e sul de MG, nos períodos da madrugada/manhã dos dias 13 e 14. Previsão de trovoada com chuva para TMA- SP, região serrana do RJ e sul de MG, nos períodos da tarde e noite do dia 13;

REGIÃO CENTRO-OESTE: Previsão de pancadas de chuva, com trovoadas embutidas nas camadas de nuvens para o MT, MS e sul de GO, que se intensificam no período da tarde/noite do dia 13;

REGIÃO NORDESTE: Previsão de pancadas de chuva, com restrição de teto e/ou visibilidade e trovoadas, para o norte da região devido atuação da Zona de Convergência Intertropical (ZCIT). Pancadas de chuva ocasionais na faixa litorânea da BA ao RN; e

REGIÃO NORTE: Previsão de restrição de teto e/ou visibilidade devido a nevoeiro/névoa úmida para RO, AC, AM, sul do PA e leste de AP nos períodos da madrugada/manhã dos dias 13 e 14. Previsão de pancadas de chuva com trovoadas para toda a região, que se intensificam nos períodos da tarde e noite do dia 13.

EM ROTA:

SIGMET DISPONÍVEIS ÀS 12:00Z:

FIR AMAZÔNICA: número 27 ao 30;

FIR ATLÂNTICO: número 19 ao 26;

FIR BRASÍLIA: número 14 ao 16;

FIR CURITIBA: número 16 ao 22;

FIR RECIFE: número 04 ao 5.

TEMPO SEVERO:

SBEG, SBBE, SBBV, SBMQ, SBSL, SBFZ, SBSN, SBPV, SBRB, SBCY, SBCG, SBBR, SBGO, SBSP, SBKP, SBGR, SBRJ, SBGL, SBCT.

BRIEFING METEOROLÓGICO DIÁRIO



RESTRIÇÕES:

TETO: SBCY SBTE SBCT SBFL

VISIBILIDADE: NIL

TETO E VISIBILIDADE: SBGR

CONDIÇÕES ATUAIS:

-  VFR: Vis \geq 5.000 m e Teto \geq 1.500 ft
-  IFR: 5.000 m $>$ Vis \geq 1.500 m e 1.500 ft $>$ Teto \geq 600 ft
-  ABX MIN: Vis $<$ 1.500 m e Teto $<$ 600 ft



BRIEFING METEOROLÓGICO DIÁRIO

IMAGEM DE SATÉLITE

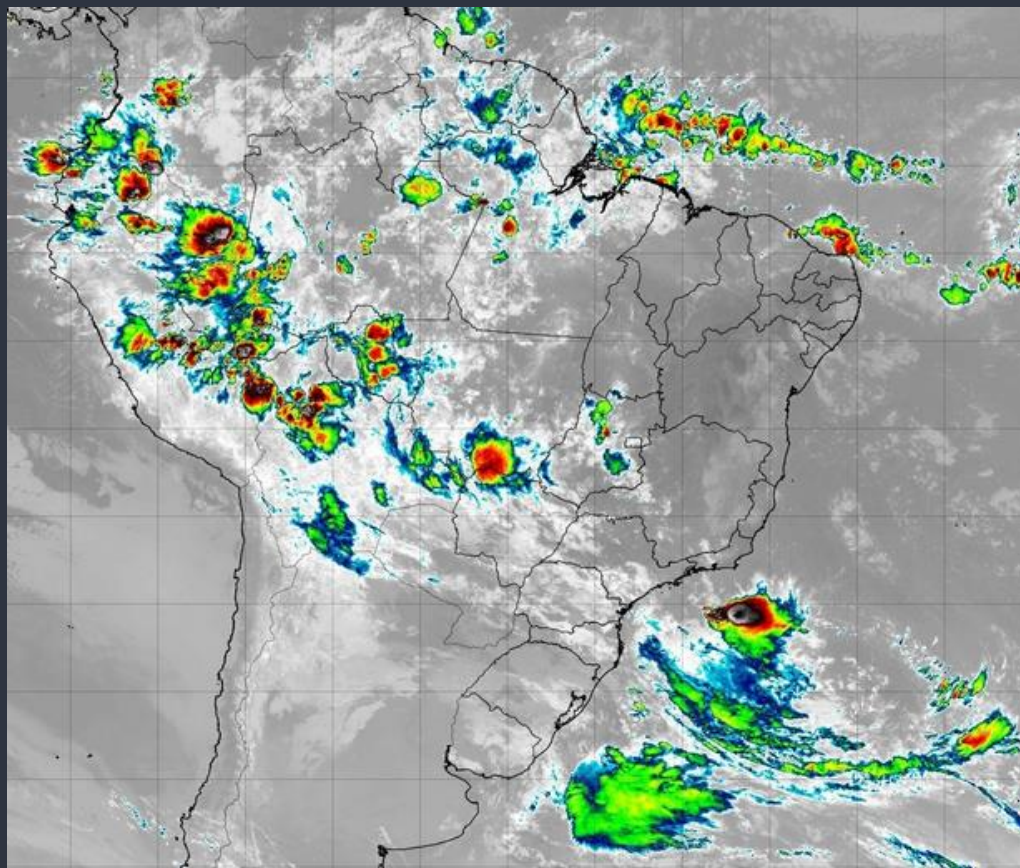

BRIEFING METEOROLÓGICO DIÁRIO

DESCARGAS
ELÉTRICAS

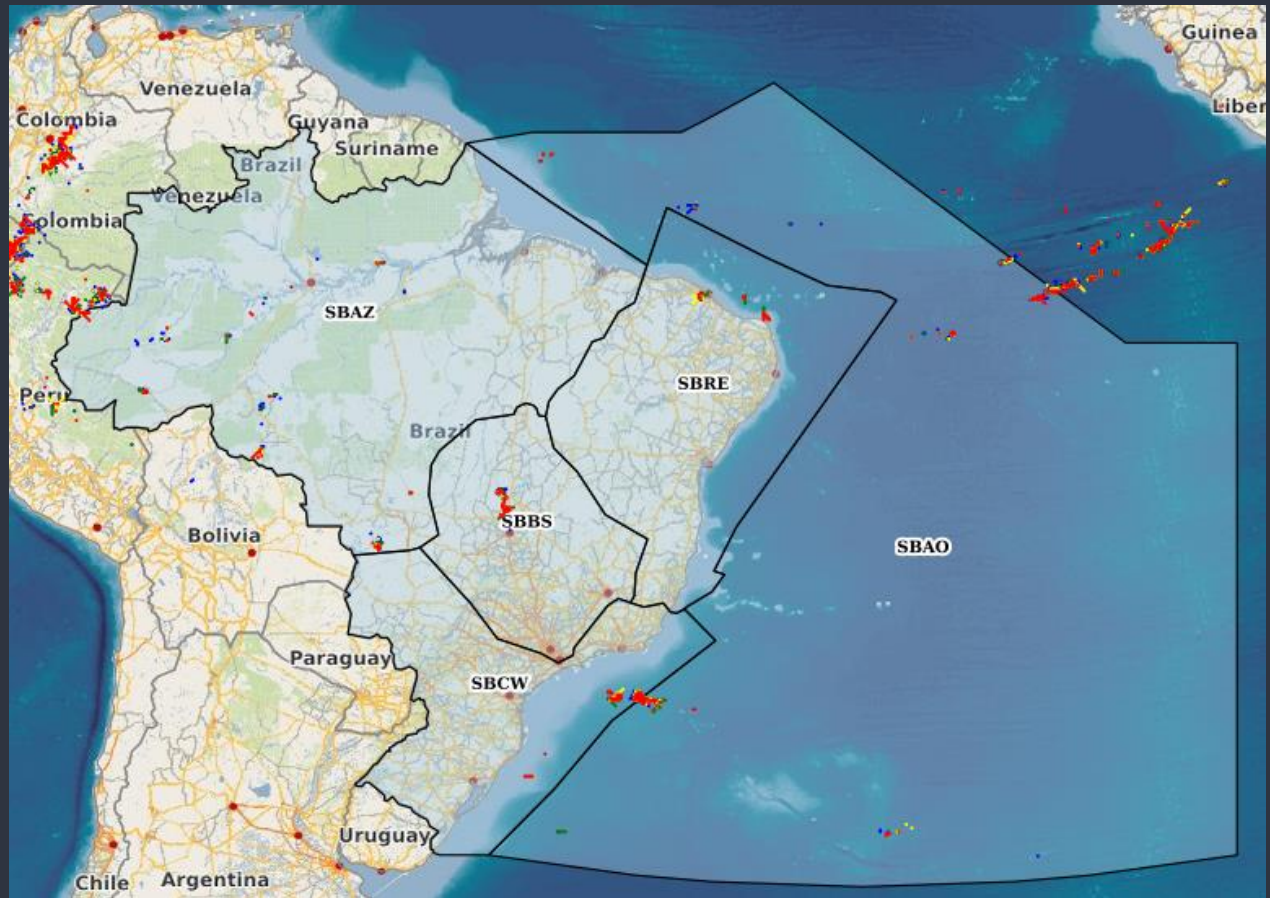

BRIEFING METEOROLÓGICO DIÁRIO

SIGMET

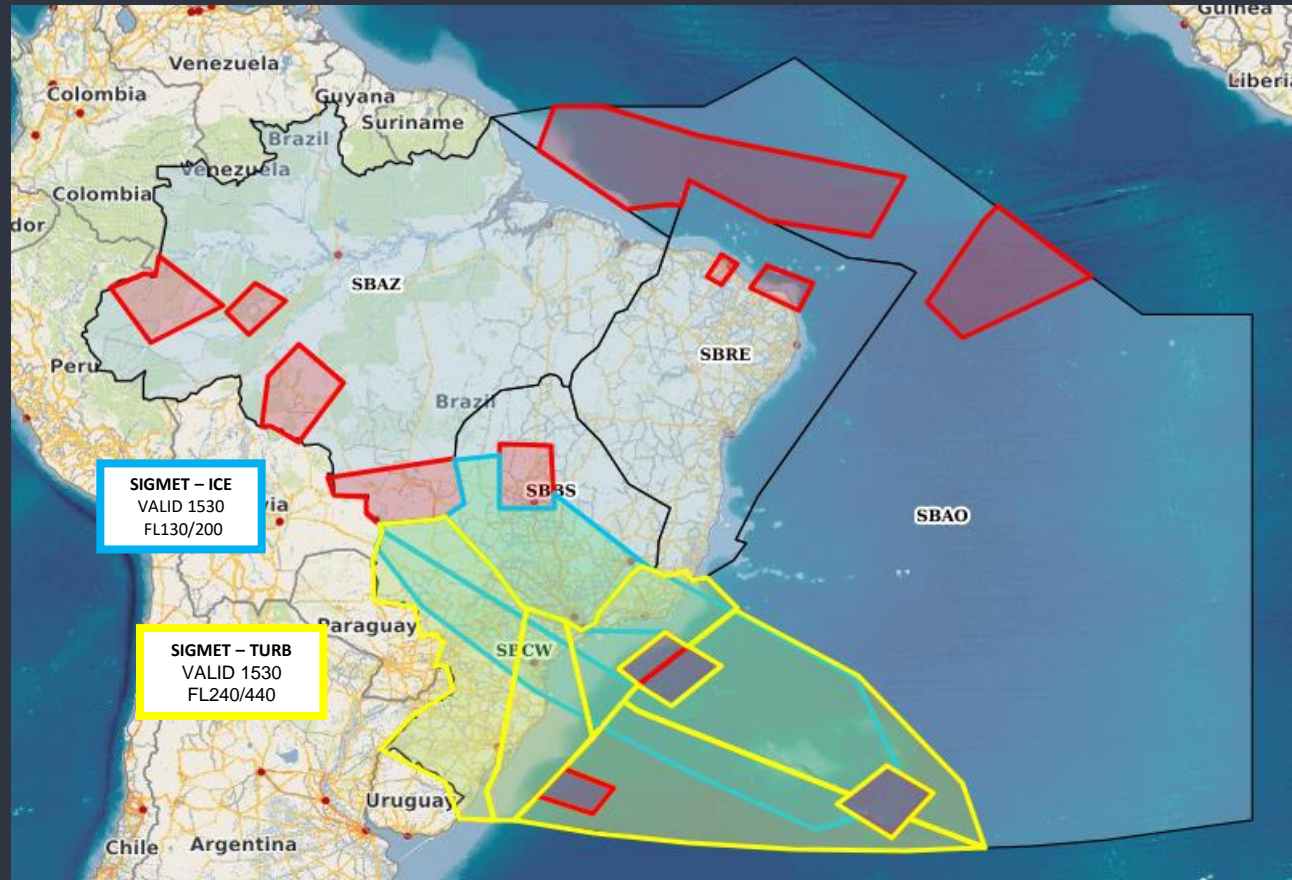

BRIEFING METEOROLÓGICO DIÁRIO

FIR - AZ	EG	BE	BV	MQ
MANHÃ	T		SHRA	RA
TARDE	TSRA	TSRA	SHRA	TSRA
NOITE	TS	TS	TS	TS
MANHÃ	T	RA	SHRA	RA T/V

FIR - AZ	SL	SN	PV	RB	CY
MANHÃ	RA	TSRA	RA T	RA T	RA
TARDE	TSRA	SHRA	TSRA	TSRA	TSRA
NOITE	TSRA	TS	TS	TS	TS
MANHÃ	RA	TSRA	RA T	RA T	T

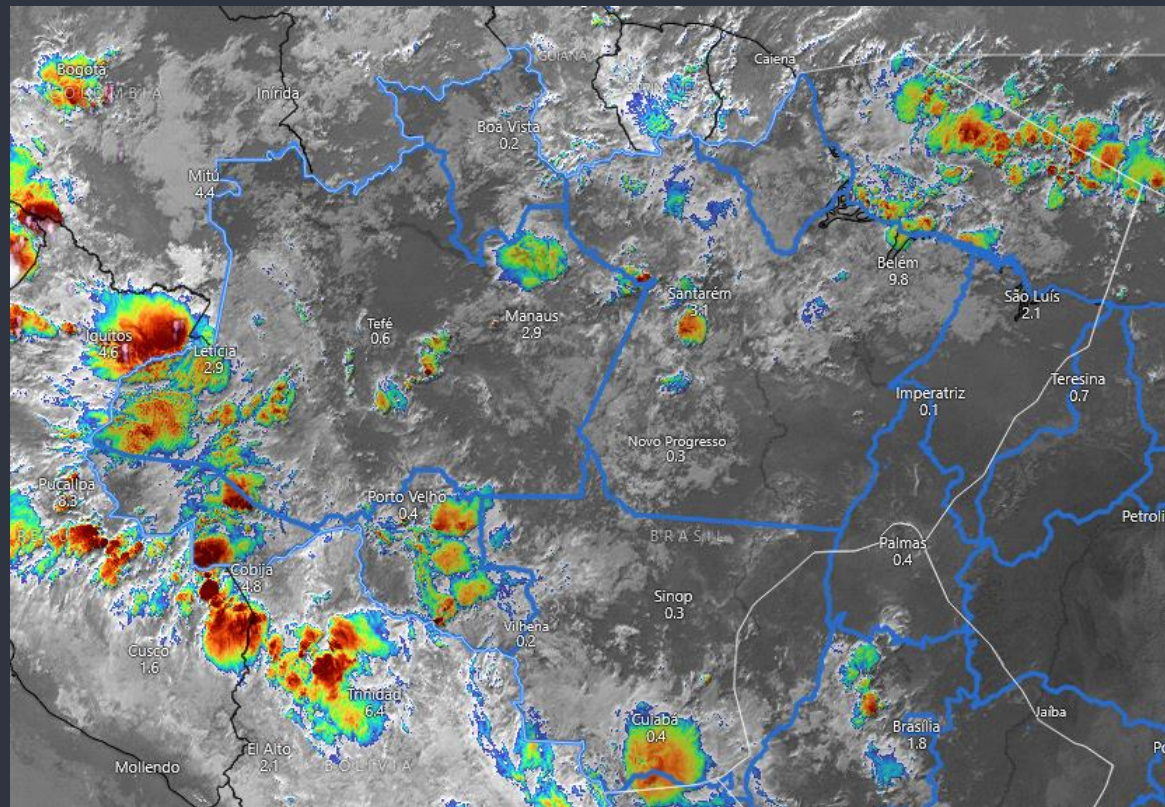

BRIEFING METEOROLÓGICO DIÁRIO

FIR - RE	FZ	RF	SV	VT
MANHÃ	RA T/V	RA	RA	
TARDE	TS			SHRA
NOITE	TS			
MANHÃ	RA	RA		

FIR - BS	BR	GO	BH	CF	KP
MANHÃ		TS			
TARDE	TSRA	TSRA	SHRA	SHRA	TSRA
NOITE	TS	TS	TS	TS	RA
MANHÃ					T

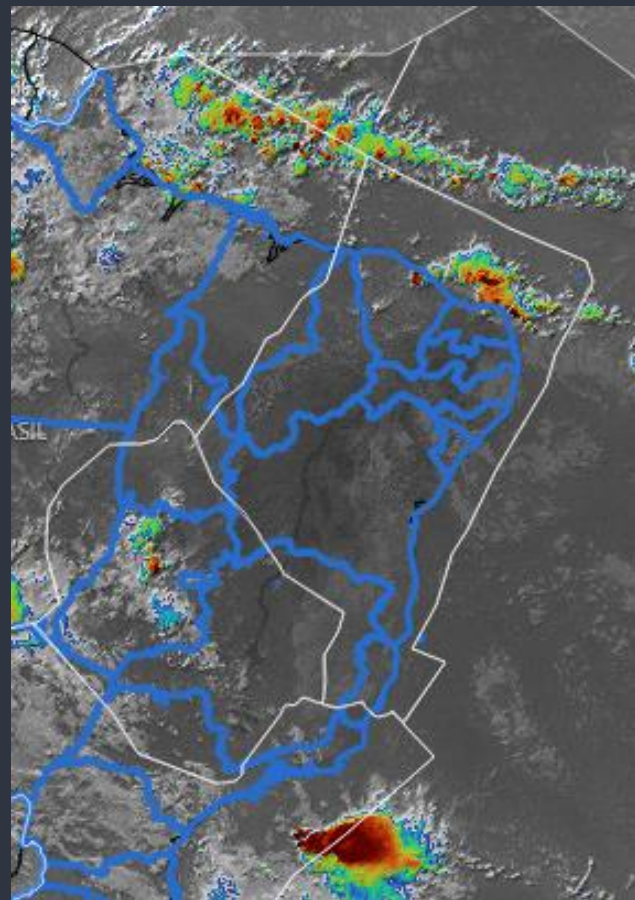

BRIEFING METEOROLÓGICO DIÁRIO

FIR - CW	GR	SP	GL	RJ	CG
MANHÃ	BR V	BR T/V	BR V	T	
TARDE	TSRA	TSRA	TSRA	TSRA	SHRA
NOITE	RA T	RA T	RA	RA	TS
MANHÃ	BR T/V	BR T/V	BR V		

FIR - CW	CT	FI	FL	JV	NF	CO	PA
MANHÃ	RA T	BR V	RA	RA T	RA T	T	T
TARDE	TSRA	SHRA	RA	RA	RA	RA	RA
NOITE	RA T	TS	RA	RA T	RA	RA	RA
MANHÃ	RA T			RA T			

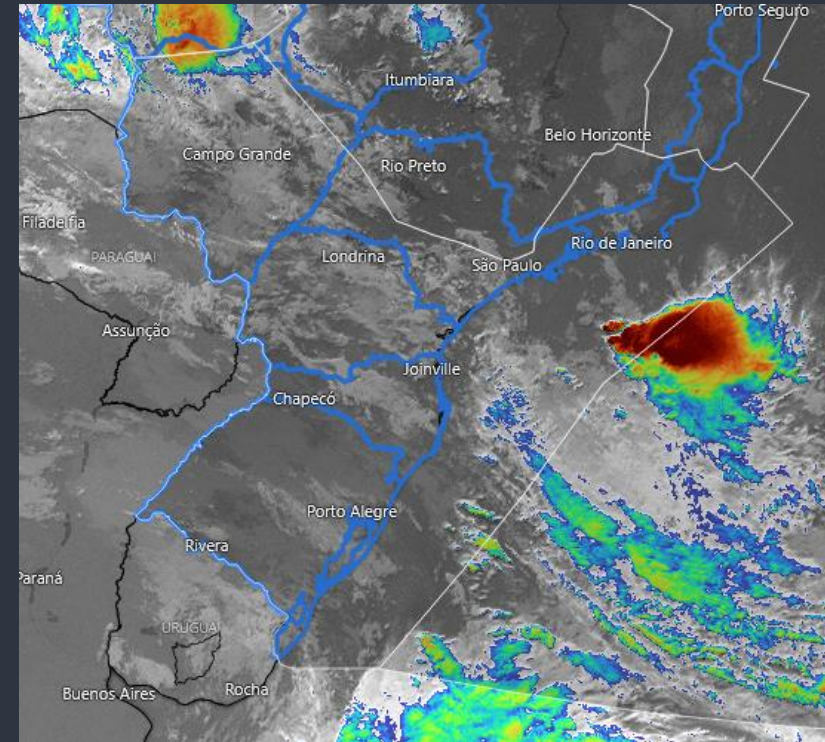

MÉDIA DE ATRASOS

Indicador de Atrasos em 30 minutos

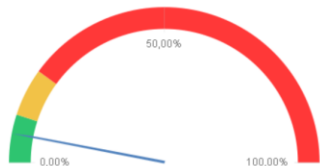

Índice

Qtd Atrasos

42



% Atrasos

5,97%

Quantidade de Pouso e Decolagem e Média de Atrasos



19
5,40%



23
6,55%

Planejados x Realizados

	Planejamento do Dia	Adiantamentos 30min	Realizados
Planejados	2.282	2.102	4.384
Realizados	9	1	10
Realizados	352	351	703

Atrasos por Aeródromo

AD	ARR	%	DEP	%	Total	%	Mov.
SBGR	0	0,00%	6	13,95%	6	4,76%	126
SBGL	0	0,00%	0	0,00%	0	0,00%	54
SBBR	1	4,17%	0	0,00%	1	2,33%	43
SBKP	4	14,81%	5	33,33%	9	21,43%	42
SBCF	1	4,17%	2	11,76%	3	7,32%	41
SBBE	0	0,00%	1	5,26%	1	2,94%	34
SBSP	0	0,00%	0	0,00%	0	0,00%	33
SBEG	2	16,67%	2	13,33%	4	14,81%	27
SBRF	0	0,00%	1	7,14%	1	3,85%	26
SBSV	0	0,00%	1	6,25%	1	3,85%	26
SBCT	0	0,00%	0	0,00%	0	0,00%	21
SBFZ	0	0,00%	0	0,00%	0	0,00%	18
SBFL	1	16,67%	1	9,09%	2	11,76%	17
SBGO	1	14,29%	0	0,00%	1	5,88%	17
SBPA	0	0,00%	0	0,00%	0	0,00%	17
SBRJ	0	0,00%	0	0,00%	0	0,00%	13
SBMO	1	20,00%	0	0,00%	1	8,33%	12
SBSG	0	0,00%	1	12,50%	1	8,33%	12
SBSL	1	16,67%	2	33,33%	3	25,00%	12
SBCY	1	25,00%	0	0,00%	1	9,09%	11

Atrasos por Cia Aérea

CIA Aéreas	ARR	%	DEP	%	Total	%	Mov.
AZU	9	7,69%	9	8,04%	18	7,86%	229
TAM	3	2,91%	4	4,08%	7	3,48%	201
GLO	3	4,69%	1	1,16%	4	2,67%	150
SID	0	0,00%	0	0,00%	0	0,00%	23
TTL	0	0,00%	1	14,29%	1	6,25%	16
CMP	0	0,00%	1	12,50%	1	7,69%	13
AVA	0	0,00%	1	25,00%	1	10,00%	10
THY	0	0,00%	0	0,00%	0	0,00%	6
ARG	0	0,00%	0	0,00%	0	0,00%	5
TAP	0	0,00%	2	66,67%	2	40,00%	5
AAL	0	0,00%	0	0,00%	0	0,00%	4
FBZ	0	0,00%	1	50,00%	1	25,00%	4
LPE	0	0,00%			0	0,00%	4
SKU	0	0,00%	0	0,00%	0	0,00%	3
UAE	0	0,00%	0	0,00%	0	0,00%	3
ITY	0	0,00%			0	0,00%	2
ACN			0	0,00%	0	0,00%	2
LCO	1	100,00%	1	100,00%	2	100,00%	2
MWM	0	0,00%	0	0,00%	0	0,00%	2
SKX			1	50,00%	1	50,00%	2

% Atrasos em 30 minutos e Movimentos Realizados dos Principais Aeródromos

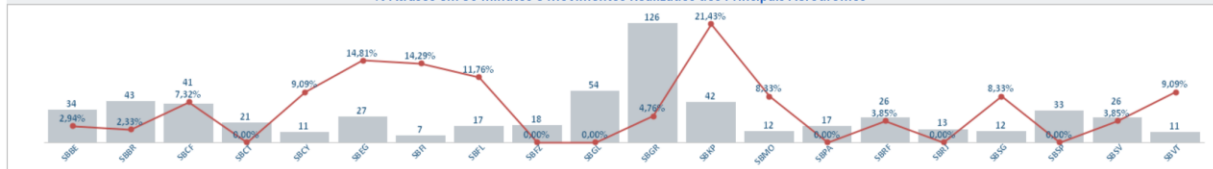

Centro de Gerenciamento da Navegação Aérea

Subdivisão de Pós-Operações
Tel.: (21) 2101-6573



Departamento de Controle do Espaço Aéreo



FORÇA AEREA BRASILEIRA

Usuário: GNAF - Gerente Nacional de Fluxo
Fonte: TATIC FLOW e SIROS | Data da Carga: 13/3/25 08:40



GERÊNCIA REGIONAL



Aeródromos e Setores

SBGR - Guarulhos

SBSP - Congonhas

SBRJ - Santos Dumont

GRÁFICO DE DEMANDA : 13/03/2025 03:00 UTC / 14/03/2025 02:59 UTC:

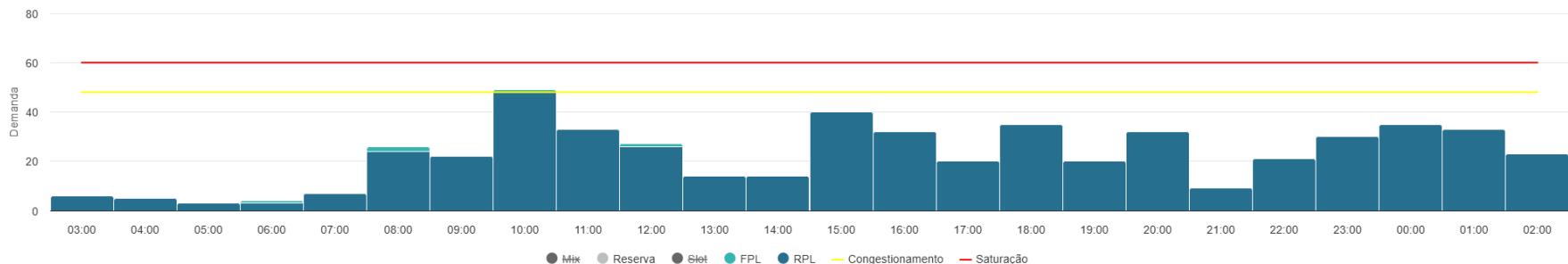

Highcharts.com

EVENTOS RELEVANTES NO SOLO OU NO ESPAÇO AÉREO:

1 - Não foram encontradas informações.

METEOROLOGIA:

LOCALIDADE	03/09Z	09/15Z	15/21Z	21/03Z
SBGR	BR V	BR V	TSRA	RA T

INOPERÂNCIAS:

1 - Não foram encontradas informações.

SBRE.RE12

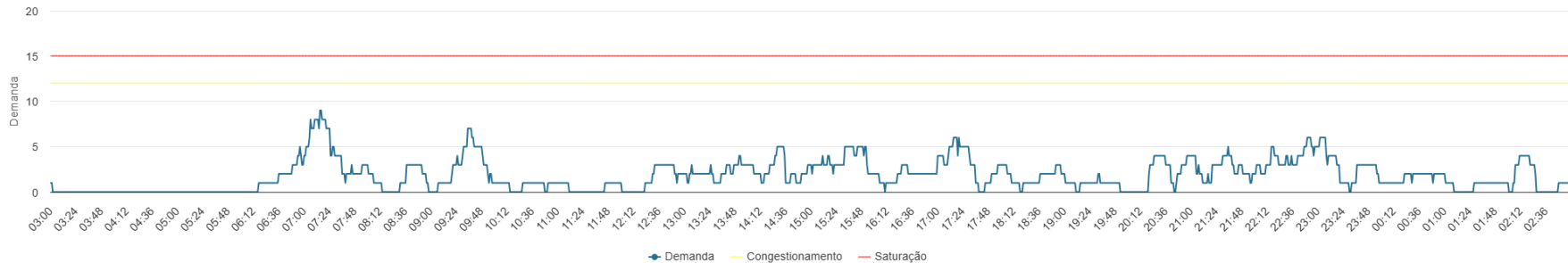

Highcharts.com

SBBS_1 TOTAL

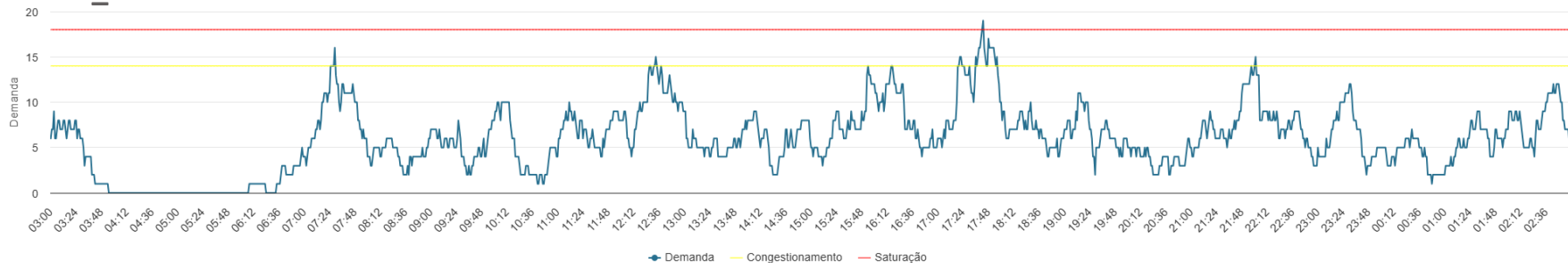

Highcharts.com

SBBS.BS05

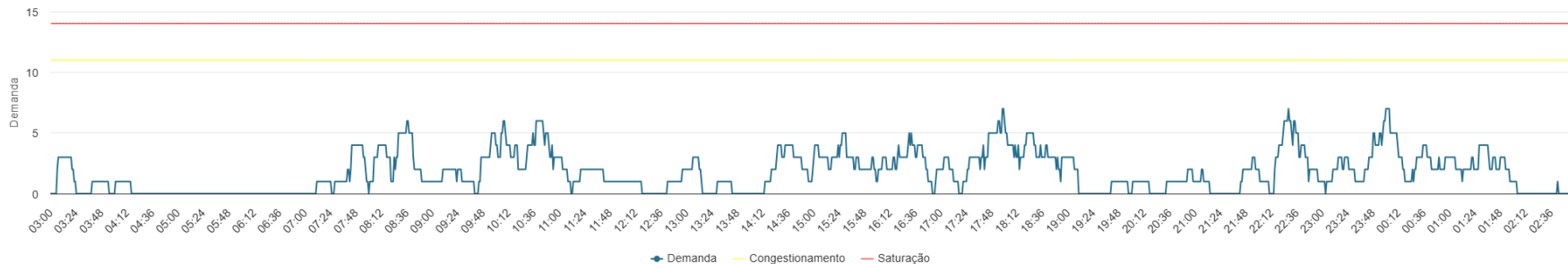

Highcharts.com

SBCW.CW10

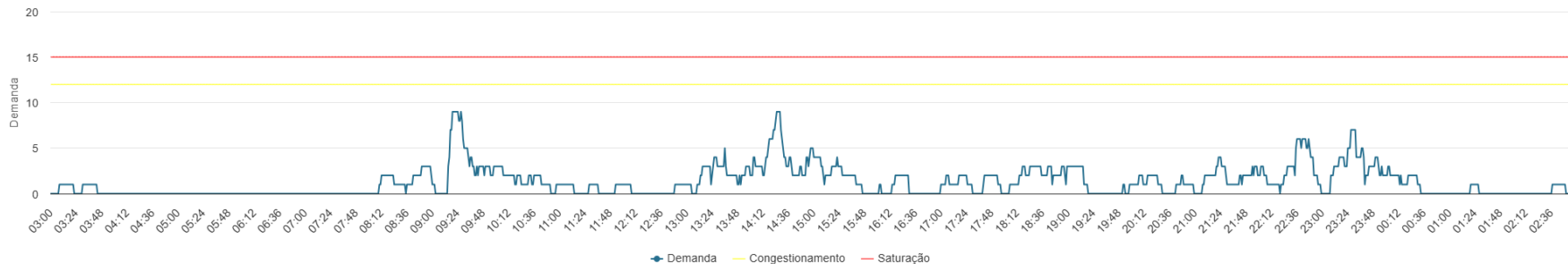

Highcharts.com

SBBS.BS06

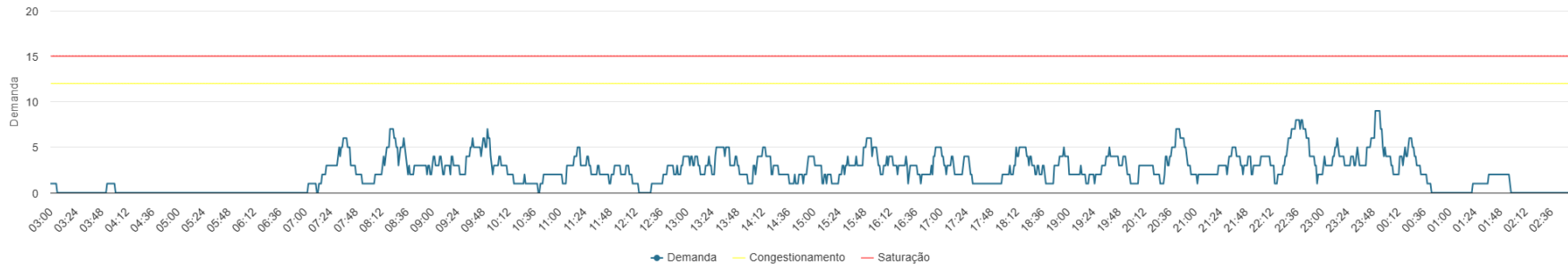

Highcharts.com

SBBS.BS08

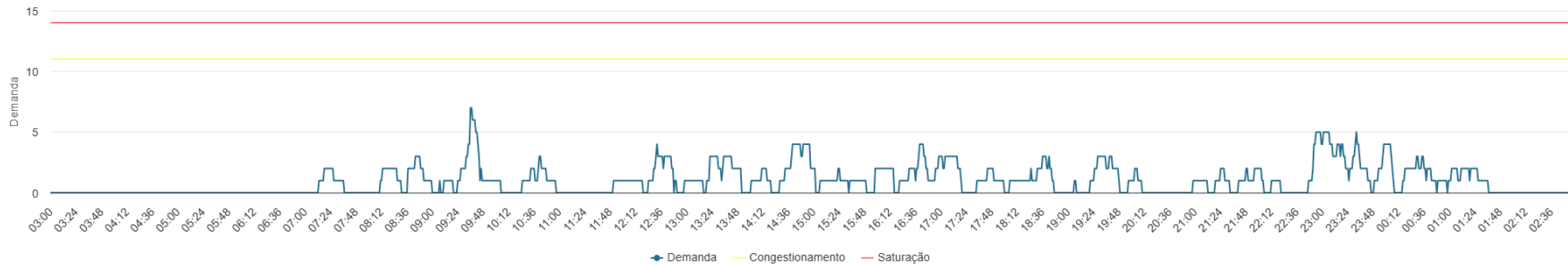

Highcharts.com

SBXP.SBXP_09

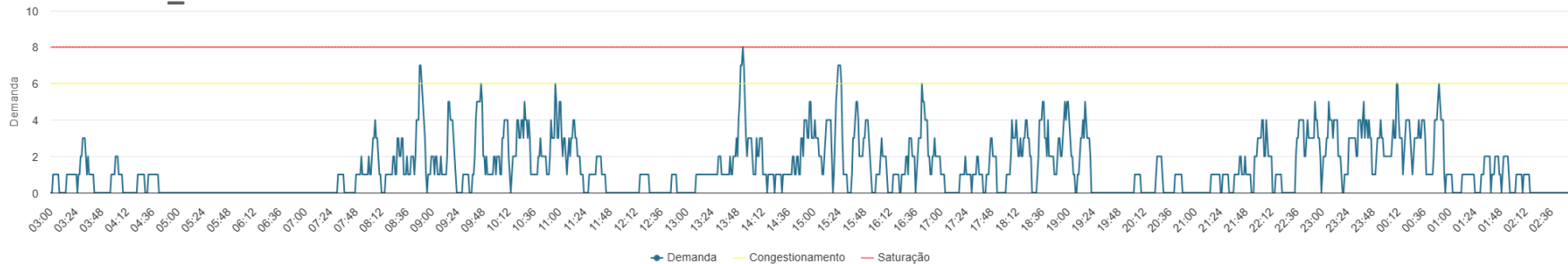

Highcharts.com

SBXP.SBXP_10

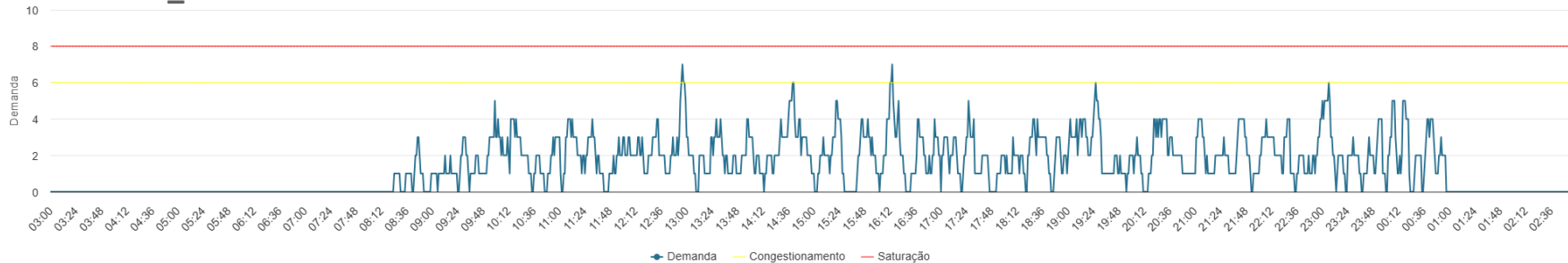

Highcharts.com

GRÁFICO DE DEMANDA : 13/03/2025 03:00 UTC / 14/03/2025 02:59 UTC:

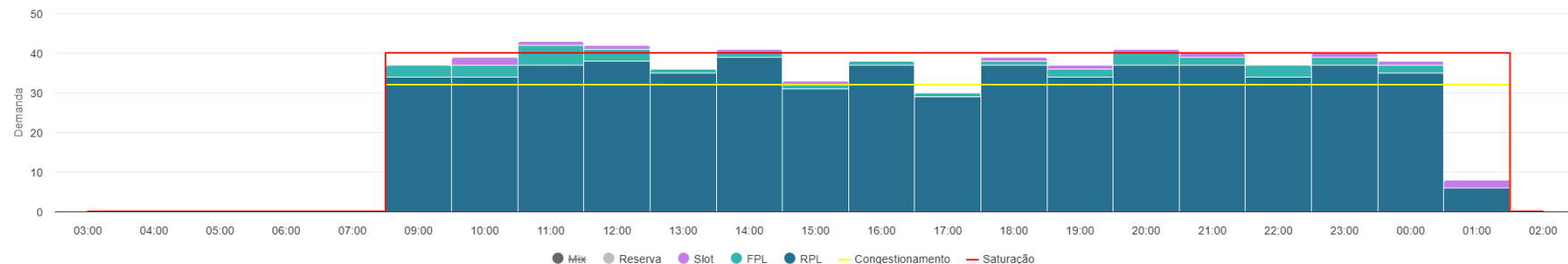

EVENTOS RELEVANTES NO SOLO OU NO ESPAÇO AÉREO:

1 - **E9553/24** - AD COORDENADO - **DEC 19 TIL MAR 19.**

METEOROLOGIA:

LOCALIDADE	03/09Z	09/15Z	15/21Z	21/03Z
SBSP	BR V	BR V	TSRA	RA T

INOPERÂNCIAS:

1 - Não foram encontradas informações.

GRÁFICO DE DEMANDA : 13/03/2025 03:00 UTC / 14/03/2025 02:59 UTC:

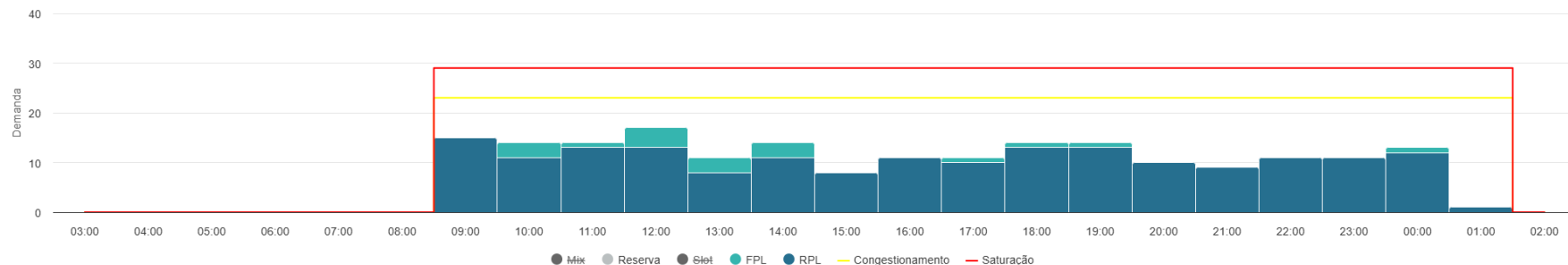

EVENTOS RELEVANTES NO SOLO OU NO ESPAÇO AÉREO:

- 1 - **E0586/25** - TWY CHARLIE CLSD DEVIDO OBRAS - FEB 19 TIL APR 13.
- 2 - **E0625/25** - RWY 02L/20R CLSD PARA LDG E TKOF. PERMITIDO O TAX DE ACFT - FEB 11 TIL MAY 11.
- 3 - **E0846/25** - PJE SUBJ AUTH/COOR APP RIO ACONTECERA CENTRO COORD 225227S0432318W (CAMPO DOS AFONSOS, RJ) RAI0 1NM RTO (COOR SBR 304). SFC/FL120 - FEB 21/22 TIL APR 30/MAY 01 0900-0259.

PREVISÃO DE DESLOCAMENTO DE EMBARCAÇÕES:

- 4 - **SEVEN**: ATENTAR AOS NOTAM E0704/25, E0809/25, E0833/25, E0844/25 e E1109/25.
- 5 - **SKANDI**: ATENTAR AOS NOTAM E1355/25 e E0524/25.
- 6 - **COSTA FAVOLOSA CRUZEIRO**: ATENTAR AO NOTAM E9396/24 - MAR 13 2200-2255.

METEOROLOGIA:

LOCALIDADE	03/09Z	09/15Z	15/21Z	21/03Z
SBRJ	BR V	T	TSRA	RA

INOPERÂNCIAS:

- 1 - Não foram encontradas informações.

GERÊNCIA REGIONAL



Aeródromos e Setores

SBBE - Belém

GRÁFICO DE DEMANDA : 13/03/2025 03:00 UTC / 14/03/2025 02:59 UTC:

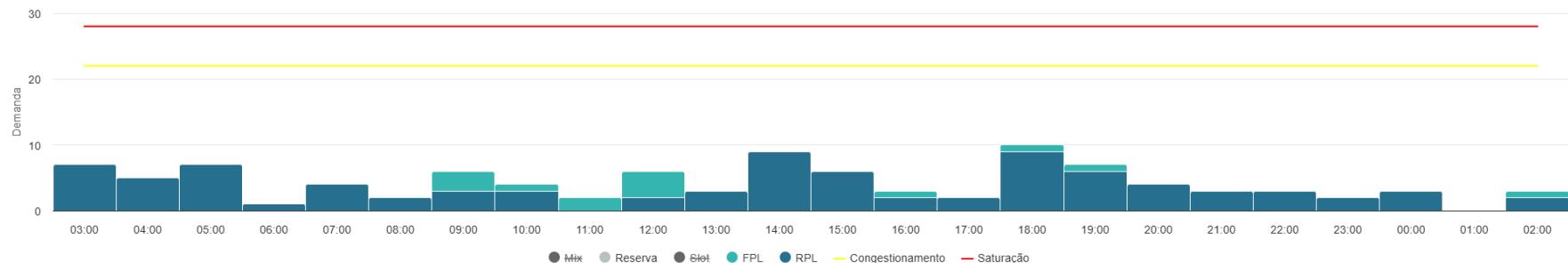

EVENTOS RELEVANTES NO SOLO OU NO ESPAÇO AÉREO:

- 1 - **G0429/25** - RWY 02/20 PERMITIDA OPS ACFT CODIGO DE REFERENCIAS 3 E 4 EM IMC - **MAR 10 TIL JUN 03 MON TIL FRI 0600-1400 SAT 0600-1200.**
- 2 - **G0430/25** - RWY 20 PRB OPS LDG ACFT TURBOJATO - **MAR 10 TIL JUN 03 MON TIL FRI 0600-1400 SAT 0600-1200.**
- 3 - **G0431/25** - RWY 06/24, EXC INT COM RWY 02/20, CLSD PARA LDG E TKOF DEVIDO OBRAS - **MAR 10 TIL JUN 03 MON TIL FRI 0600-1400 SAT 0600-1200.**
- 4 - **G0432/25** - RWY 06 FST 215M E RWY 24 ULTIMOS 215M CLSD DEVIDO OBRAS - **MAR 09 TIL JUN 03 MON TIL FRI 0000-0559 1401-2359 SAT 0000-0559 1201-2359 SUN 0000-2359.**
- 5 - **G0434/25** - TWY ECHO CLSD DEVIDO OBRAS - **MAR 08 TIL JUN 03 1400.**
- 6 - **G0435/25** - TWY DELTA CLSD DEVIDO OBRAS - **MAR 08 TIL JUN 03 1400.**

METEOROLOGIA:

LOCALIDADE	03/09Z	09/15Z	15/21Z	21/03Z
SBBE	-	-	TSRA	TS

INOPERÂNCIAS:

- 1 - **G0407/25** - ILS GP RWY 06 U/S - **MAR 07 TIL JUN 03.**

DATA	GEIV	INSPEÇÃO	DEP
13/03/2025	GEIV 50	- PAPI RWY 07 (SBIZ)	EOBT 11:30 SBRJ
13/03/2025	GEIV 04	- HOMOL PAPI RWY 16 (SNIG) - IAC RNP RWY 36 (SBRF) - IAC RNP RWY 18 (SBRF)	EOBT 12:00 SBFZ
13/03/2025	GEIV 02	- PAPI RWY 33 (SBGL)	EOBT 13:00 SBRJ
13/03/2025	GEIV 53	- RESTAB NDB MAXARANGUAPE	EOBT 12:00Z SBNT

**GERENCIAR
PARA QUE
TODOS
POSSAM VOAR**