



BRIEFING OPERACIONAL

29/03/2025



BRIEFING METEOROLÓGICO DIÁRIO



RESTRIÇÕES:

TETO: SBTE SBCG SBSP SBGR SBCT SBJV

VISIBILIDADE: NIL

TETO E VISIBILIDADE: NIL

CONDIÇÕES ATUAIS:

-  VFR: Vis \geq 5.000 m e Teto \geq 1.500 ft
-  IFR: 5.000 m > Vis \geq 1.500 m e 1.500 ft > Teto \geq 600 ft
-  ABX MIN: Vis < 1.500 m e Teto < 600 ft



BRIEFING METEOROLÓGICO DIÁRIO

IMAGEM DE SATÉLITE

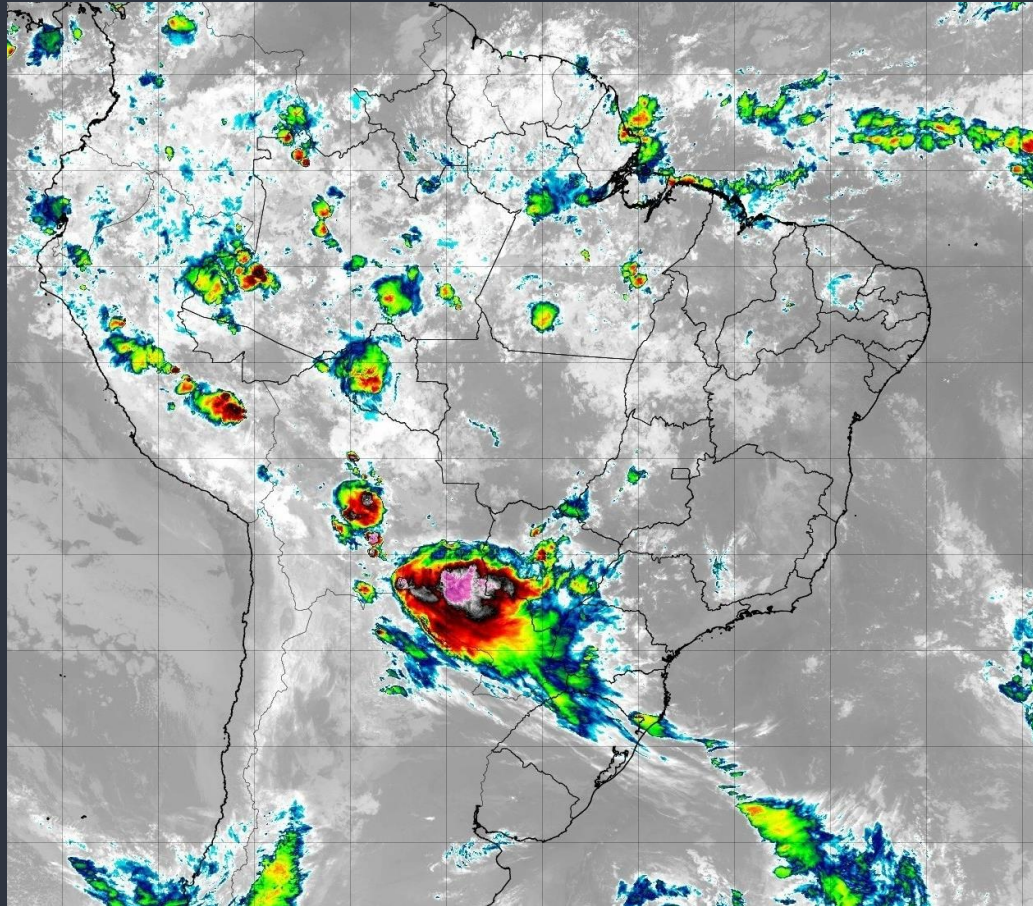

BRIEFING METEOROLÓGICO DIÁRIO

DESCARGAS
ELÉTRICAS

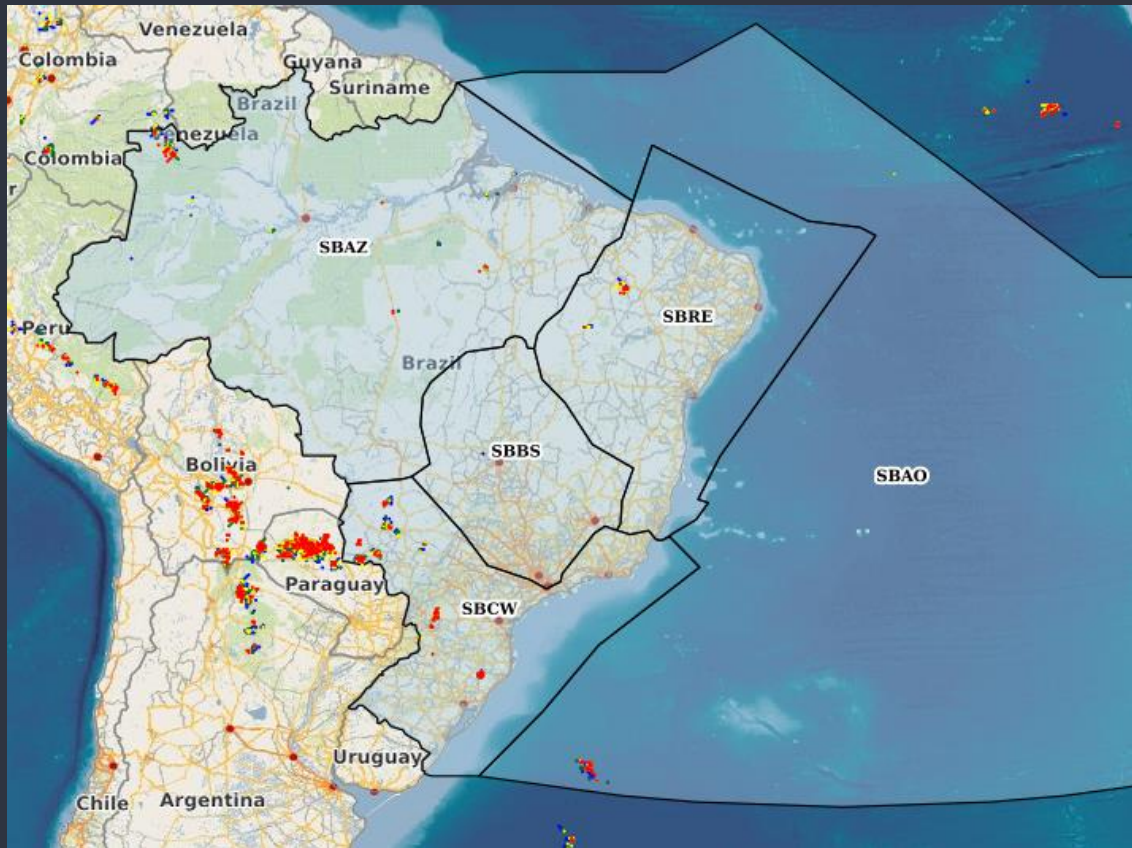

BRIEFING METEOROLÓGICO DIÁRIO

SIGMET

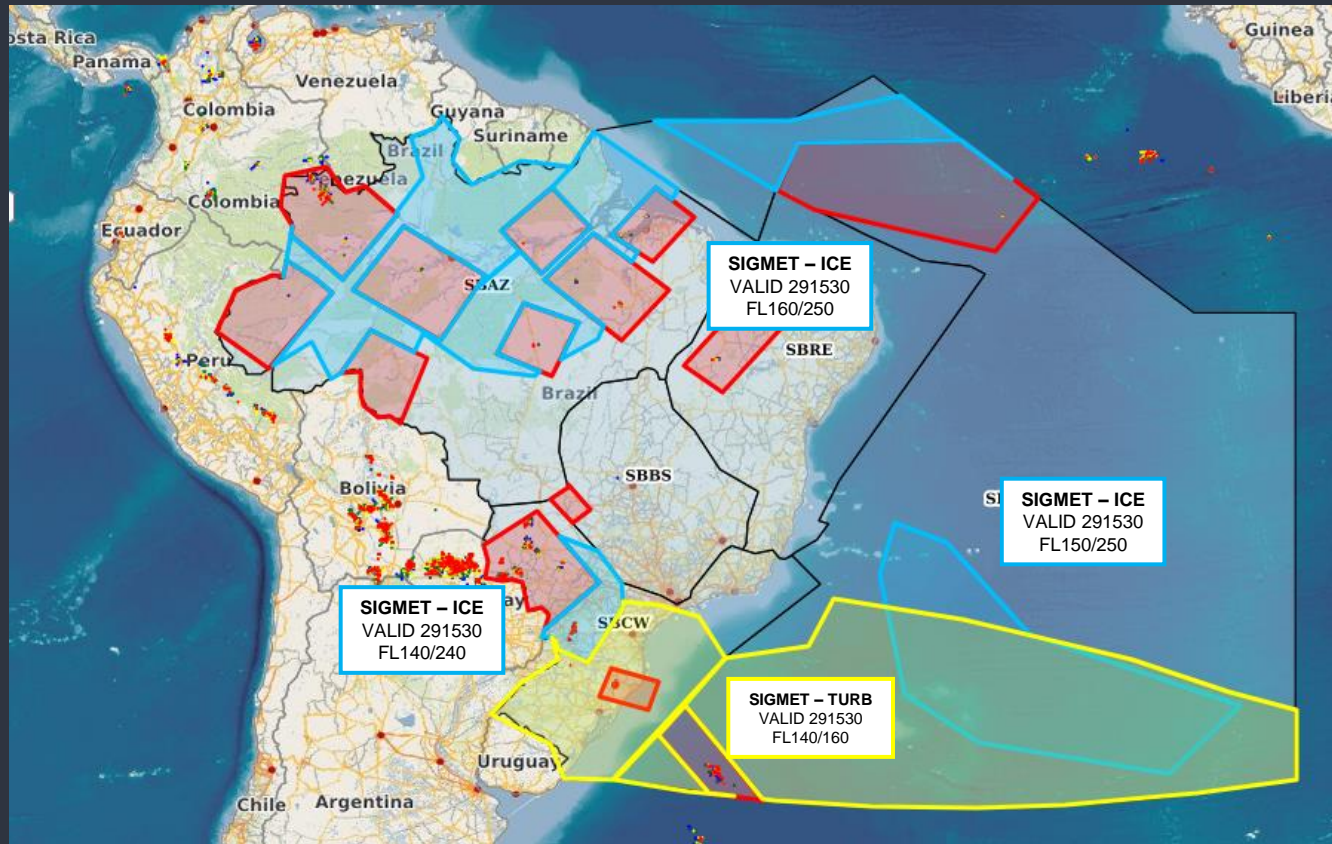

BRIEFING METEOROLÓGICO DIÁRIO

ÁREA TUBULÃO
1800Z

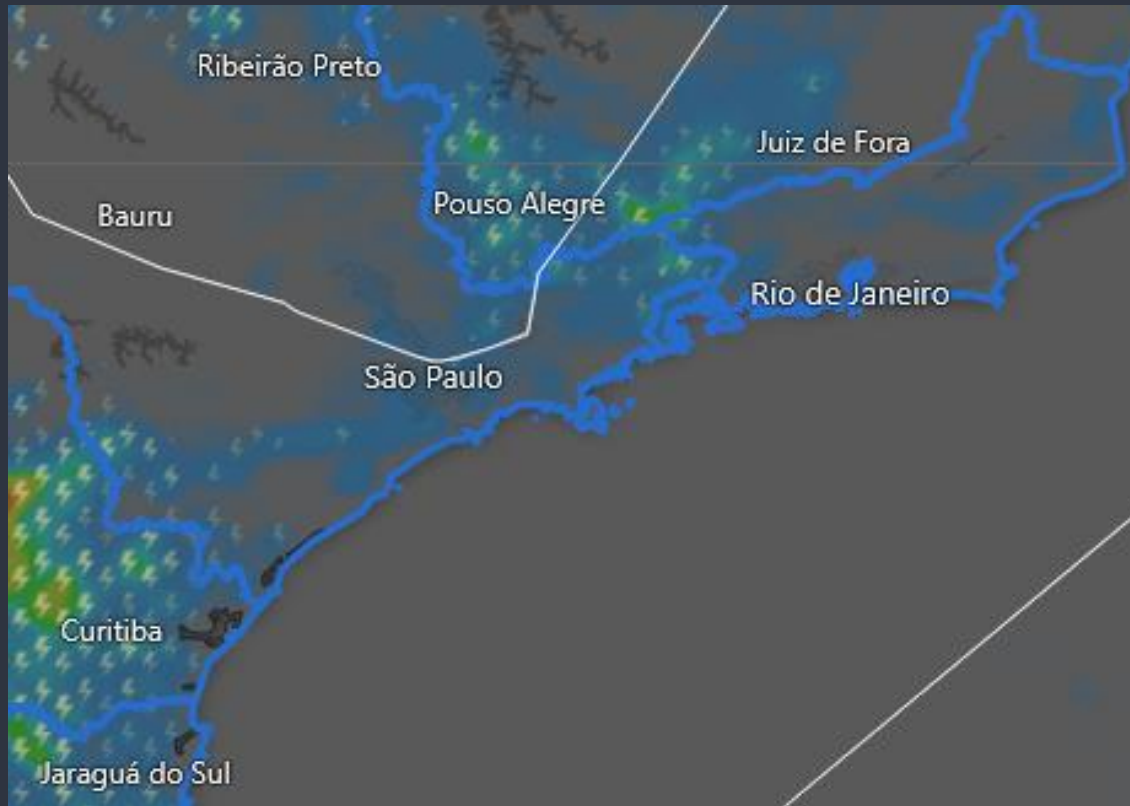

BRIEFING METEOROLÓGICO DIÁRIO

FIR - AZ	EG	BE	BV	MQ
MANHÃ				
TARDE	TSRA	TSRA		TSRA
NOITE		TS		RA
MANHÃ		RA		

FIR - AZ	SL	SN	PV	RB	CY
MANHÃ					
TARDE	TSRA	SHRA	TS	TS	TS
NOITE	TS	TSRA		TSRA	TSRA
MANHÃ	RA T				

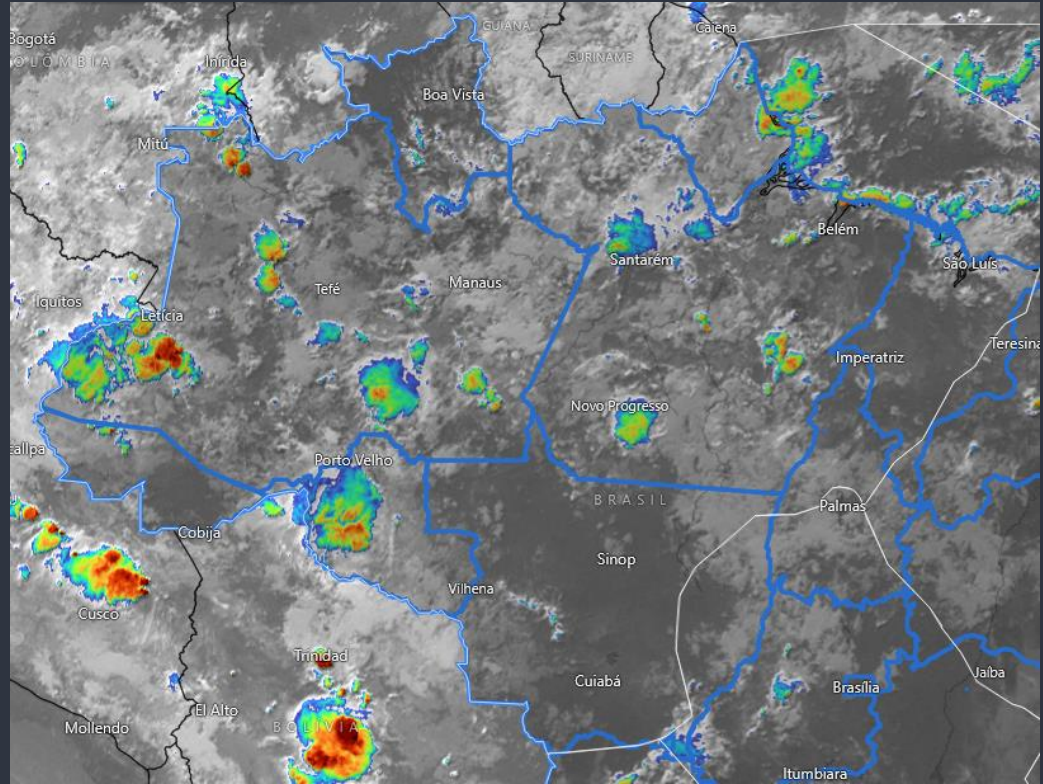

BRIEFING METEOROLÓGICO DIÁRIO

FIR - RE	FZ	RF	SV	VT
MANHÃ				
TARDE	TS			
NOITE	SHRA			
MANHÃ	RA	SHRA		

FIR - BS	BR	GO	BH	CF	KP
MANHÃ					
TARDE	TS				SHRA
NOITE		VCSH			
MANHÃ					

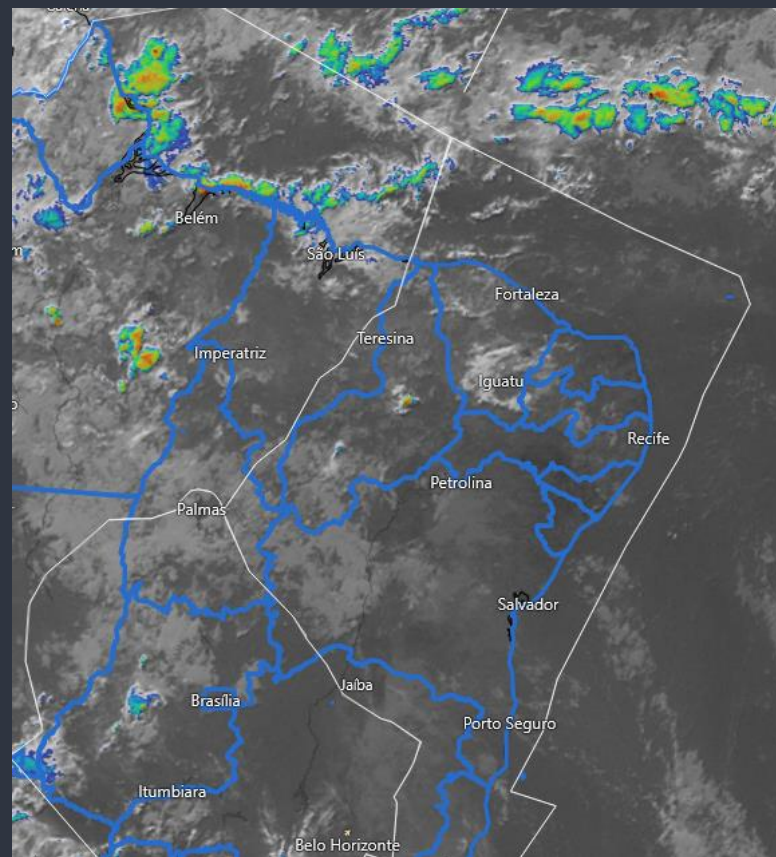

BRIEFING METEOROLÓGICO DIÁRIO

FIR - CW	GR	SP	GL	RJ	CG
MANHÃ	T	T			T
TARDE					TS
NOITE					TSRA
MANHÃ	T	T			

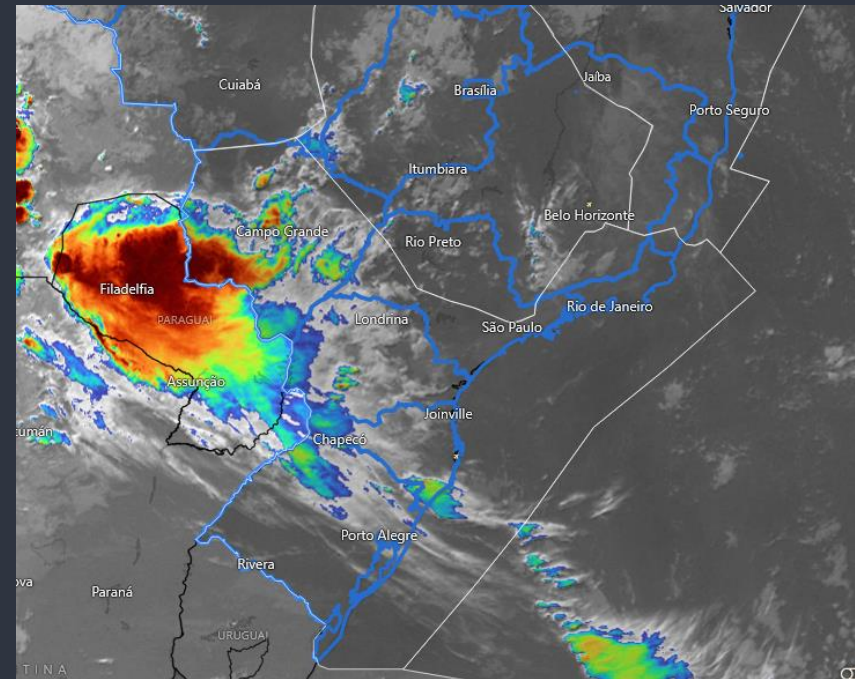

FIR - CW	CT	FI	FL	JV	NF	SBCO	PA
MANHÃ	T			T			
TARDE	TSRA	TS	SHRA	SHRA	SHRA		
NOITE	RA T			T			
MANHÃ	BR T/V			BR V/T			

MÉDIA DE ATRASOS



Atrasos Acima de 30min

Mais Detalhes dos Mov.

Indicador de Atrasos em 30 minutos

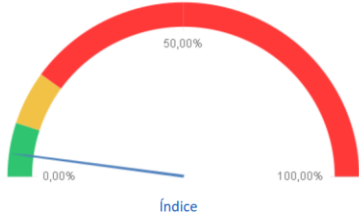

Qtd Atrasos
36

% Atrasos
4,22%

Quantidade de Pouso e Decolagem e Média de Atrasos

21
4,68%

15
3,70%

Planejados x Realizados

Planejamento do Dia: 1.943 (Planejados), 1.772 (Realizados), 3.715 (Total)

Adiantamentos 30min: 10 (Planejados), 2 (Realizados), 12 (Total)

Realizados: 449 (Planejados), 405 (Realizados), 854 (Total)

Atrasos por Aeródromo

AD	ARR	%	DEP	%	Total	%	Mov.
SBGR	6	6,82%	3	5,77%	9	6,43%	140
SBGL	1	2,38%	2	6,45%	3	4,11%	73
SBBR	2	4,08%	0	0,00%	2	2,94%	68
SBSP	0	0,00%	0	0,00%	0	0,00%	62
SBKP	2	6,06%	1	6,25%	3	6,12%	49
SBCF	1	3,23%	2	13,33%	3	6,52%	46
SBBE	0	0,00%	0	0,00%	0	0,00%	34
SBRF	0	0,00%	1	5,88%	1	2,94%	34
SBSV	2	14,29%	2	11,76%	4	12,90%	31
SBEG	2	14,29%	0	0,00%	2	7,14%	28
SBCT	0	0,00%	1	7,14%	1	4,00%	25
SBFZ	0	0,00%	1	7,14%	1	4,00%	25
SBPA	0	0,00%	0	0,00%	0	0,00%	22
SBFL	0	0,00%	0	0,00%	0	0,00%	20
SBRJ	0	0,00%	0	0,00%	0	0,00%	19
SBGO	0	0,00%	0	0,00%	0	0,00%	18
SBVT	1	14,29%	0	0,00%	1	6,67%	15
SBSG	0	0,00%	1	12,50%	1	7,14%	14
SBCY	1	16,67%	0	0,00%	1	7,69%	13
SBSL	0	0,00%	0	0,00%	0	0,00%	12

Atrasos por Cia Aérea

CIA Aéreas	ARR	%	DEP	%	Total	%	Mov.
AZU	3	2,11%	3	2,52%	6	2,30%	261
TAM	6	4,69%	0	0,00%	6	2,41%	249
GLO	4	4,04%	2	1,94%	6	2,97%	202
SID	0	0,00%	2	18,18%	2	9,52%	21
CMP	3	27,27%	1	11,11%	4	20,00%	20
TTL	0	0,00%	0	0,00%	0	0,00%	17
AVA	0	0,00%	0	0,00%	0	0,00%	11
TAP	0	0,00%	2	50,00%	2	33,33%	6
LPE	0	0,00%	0	0,00%	0	0,00%	6
AAL	0	0,00%	0	0,00%	0	0,00%	5
ARG	0	0,00%	1	25,00%	1	20,00%	5
LTG	0	0,00%	1	33,33%	1	20,00%	5
ACN	1	100,00%	1	33,33%	2	50,00%	4
FBZ	0	0,00%	0	0,00%	0	0,00%	4
AEA	1	50,00%	1	100,00%	2	66,67%	3
JES	0	0,00%	0	0,00%	0	0,00%	3
UAE	0	0,00%	0	0,00%	0	0,00%	3
ITY	0	0,00%	0	0,00%	0	0,00%	2
THY	0	0,00%	0	0,00%	0	0,00%	2
LAE	2	100,00%			2	100,00%	2

% Atrasos em 30 minutos e Movimentos Realizados dos Principais Aeródromos



GERÊNCIA REGIONAL



Aeródromos e Setores

- SBGR - Guarulhos
- SBSP – Congonhas
- SBRJ - Santos Dumont
- SBCT – Curitiba

LOCALIDADE: SBGR

GRÁFICO DE DEMANDA : 29/03/2025 03:00 UTC / 30/03/2025 02:59 UTC:

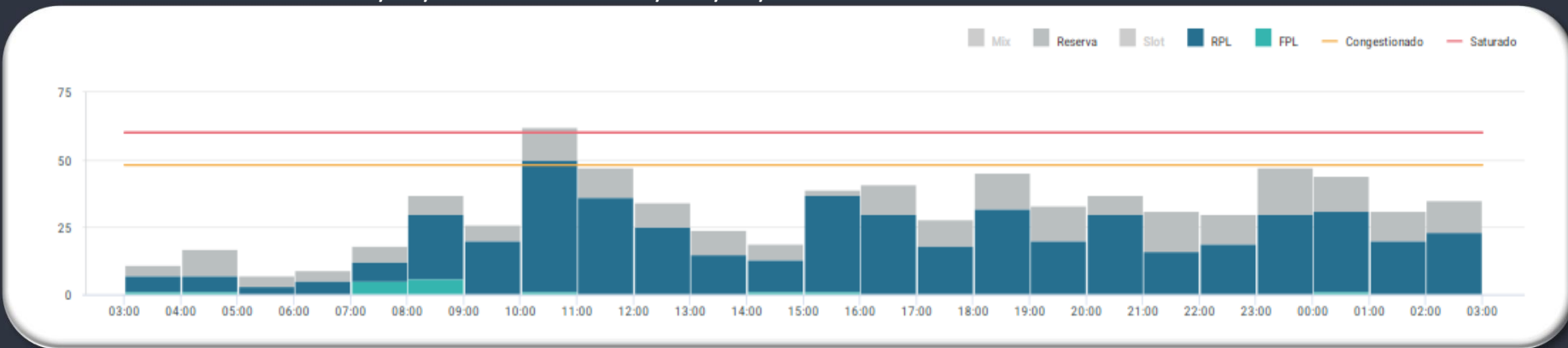

EVENTOS RELEVANTES NO SOLO OU NO ESPAÇO AÉREO:

1 - Não foram encontradas informações.

METEOROLOGIA:

LOCALIDADE	03/09Z	09/15Z	15/21Z	21/03Z
SBGR	-	-	-	-

INOPERÂNCIAS:

1 – **F1609/25** - ILS IGH RWY 10R FREQ 111.7MHZ U/S- **MAR 26 11:32 TIL MAY 26 – 21:00**

Setores

SBRE.RE12

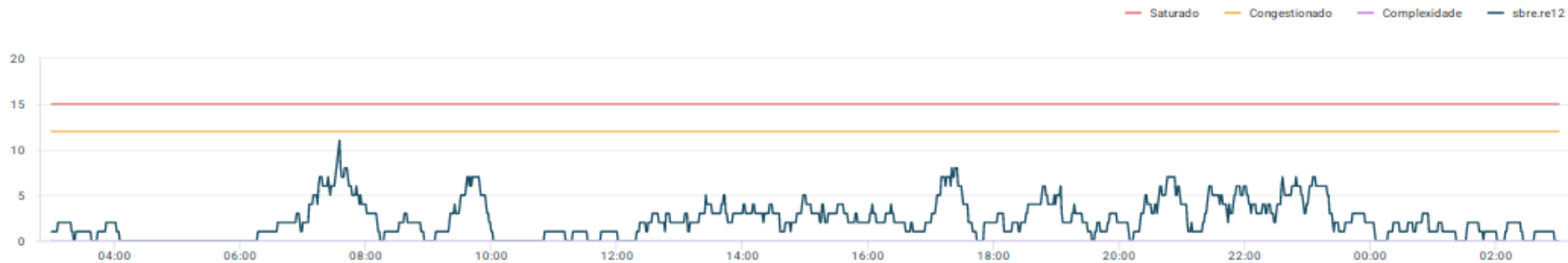

SBBS_1 TOTAL

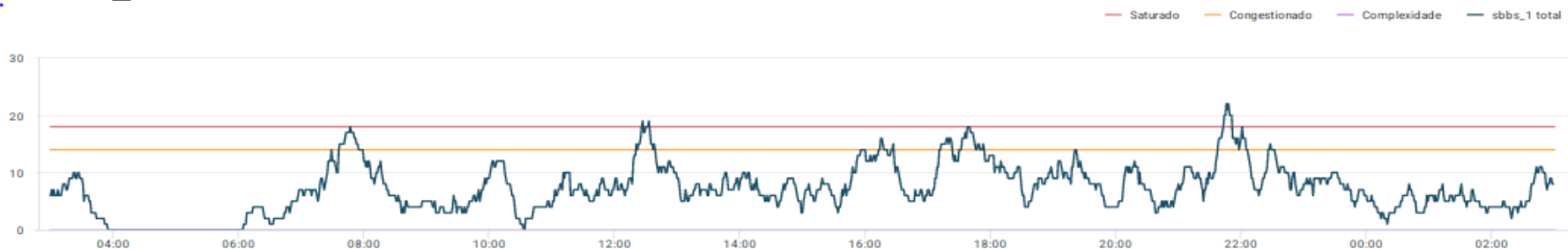

Setores

SBBS.BS05

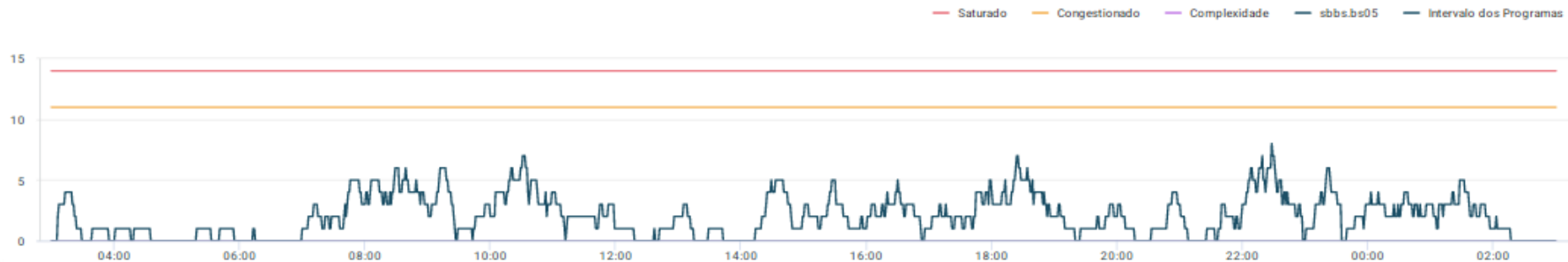

SBCW.CW10

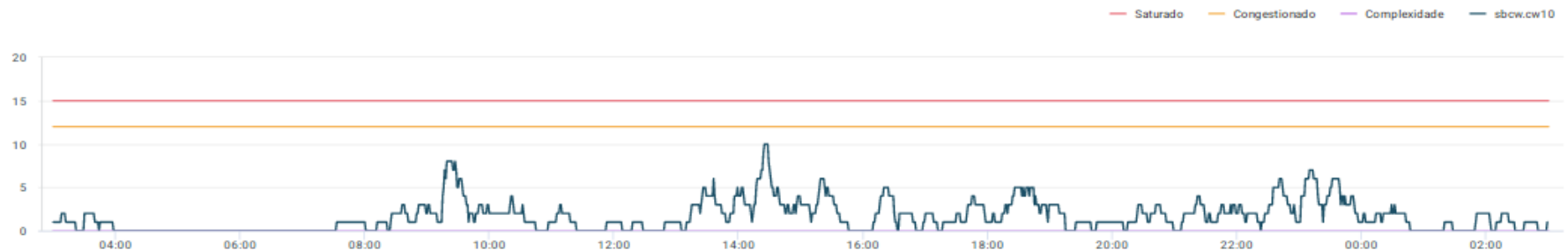

Setores

SBBS.BS06

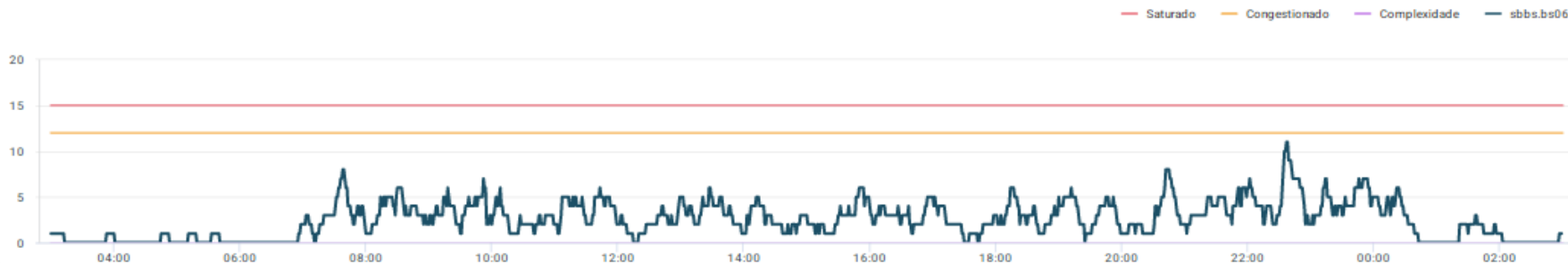

SBBS.BS08

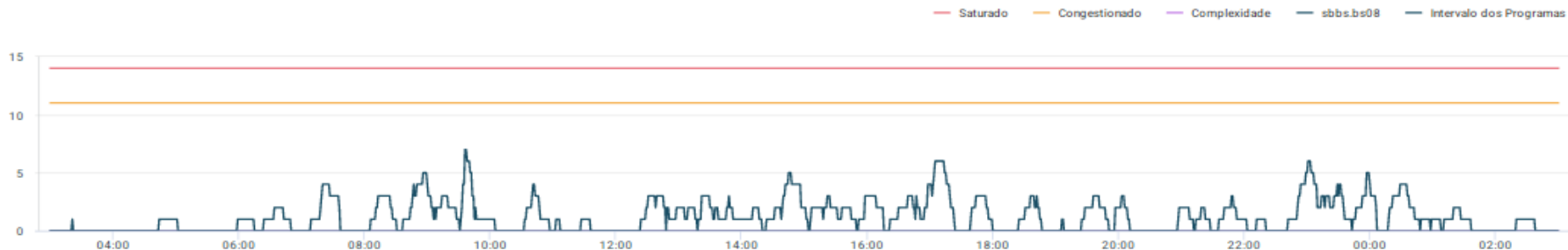

Setores

SBXP.SBXP_09

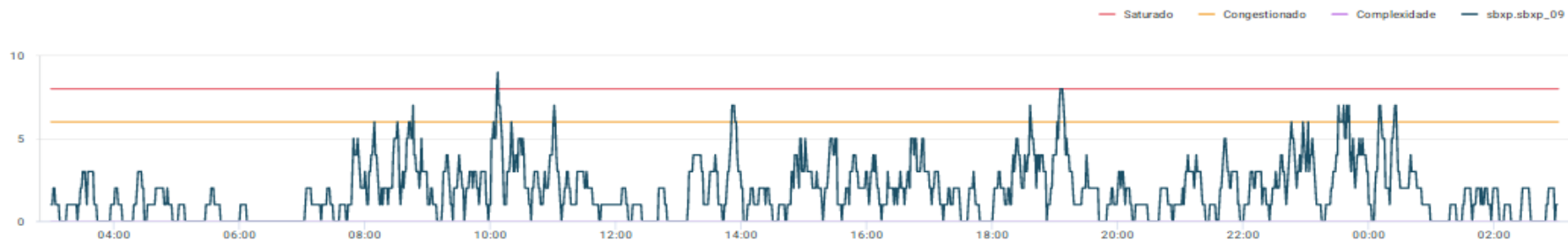

SBXP.SBXP_10

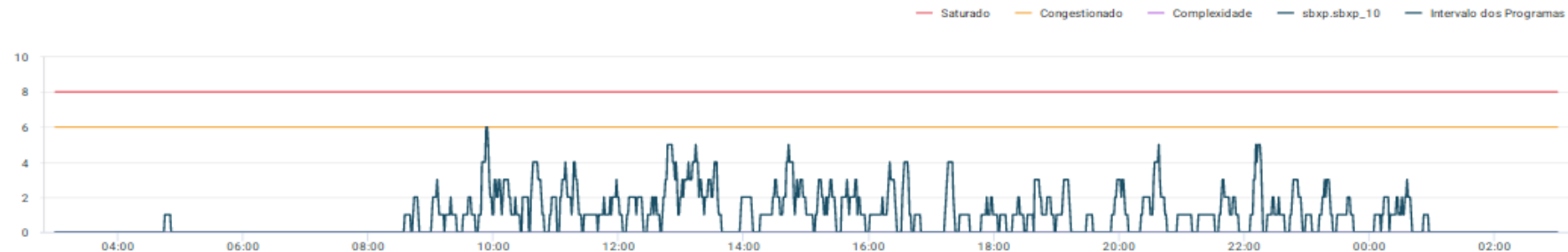

LOCALIDADE: SBSP

GRÁFICO DE DEMANDA : 29/03/2025 03:00 UTC / 30/03/2025 02:59 UTC:

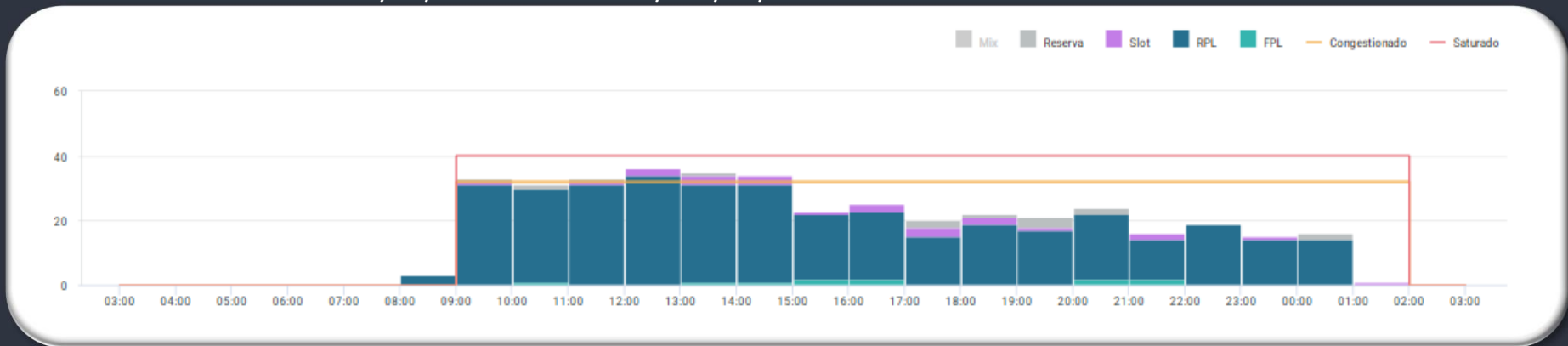

EVENTOS RELEVANTES NO SOLO OU NO ESPAÇO AÉREO:

1 – E1487/25 - AD COORDENADO – MAR 17 TIL JUN 16 – 2359 UTC.

METEOROLOGIA:

LOCALIDADE	03/09Z	09/15Z	15/21Z	21/03Z
SBSP	-	-	-	-

INOPERÂNCIAS:

1 - Não foram encontradas informações.

LOCALIDADE: SBRJ

GRÁFICO DE DEMANDA : 29/03/2025 03:00 UTC / 30/03/2025 02:59 UTC:

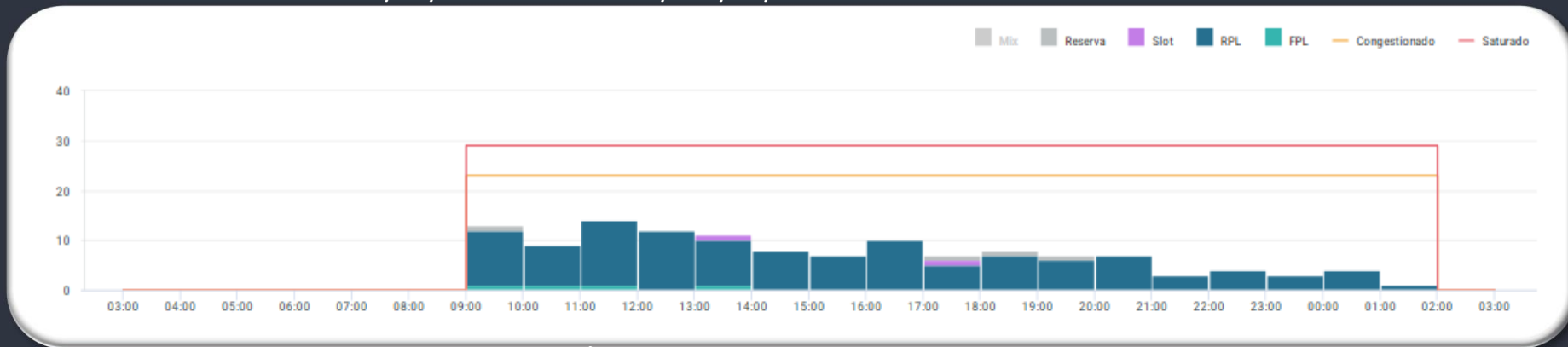

EVENTOS RELEVANTES NO SOLO OU NO ESPAÇO AÉREO:

1- PREVISÃO DE DESLOCAMENTO DE EMBARCAÇÕES:

a) **EMBARCAÇÕES SEVEN:** ATENTAR AOS **NOTAM E1420/25, E1489/25, E1668/25 e E1672/25 e E1695/25.**

b) **EMBARCAÇÕES SKANDI:** ATENTAR AOS **NOTAM E1355/25 e E1449/25.**

2 - **E0625/25** - RWY 02L/20R CLSD PARA LDG E TKOF. PERMITIDO O TAX DE ACFT: **FEB 12 TIL MAY 05 23:59UTC**

3 - **E0586/25** - TWY CHARLIE CLSD DEVIDO OBRAS – **FEB 19 TIL APR 13 – 00:00UTC.**

4 - **E0846/25** - PJE SUBJ AUTH/COOR APP RIO ACONTECERA CENTRO COORD 225227S0432318W (CAMPO DOS AFONSOS, RJ) RAI0 1NM RTO (COOR SBR 304) - SFC/FL120 – **FEB 21/22 TIL APR 30/MAY 01 0900-0259.**

5- **E1526/25** - **EMBARCAÇÃO MSC SPLENDIDA** –PONTA DE SANTA CRUZ PARA PIER MAUÁ: **MAR 29 -10:00 / 11:00UTC**

6- **E1528/25** - **EMBARCAÇÃO MSC SPLENDIDA** – PIER MAUÁ PARA PONTA DE SANTA CRUZ : **MAR 29 21:00 / 22:00UTC.**

METEOROLOGIA:

LOCALIDADE	03/09Z	09/15Z	15/21Z	21/03Z
SBRJ	-	-	-	-

INOPERÂNCIAS:

1 - Não foram encontradas informações.

LOCALIDADE: SBCT

GRÁFICO DE DEMANDA : 29/03/2025 03:00 UTC / 30/03/2025 02:59 UTC:

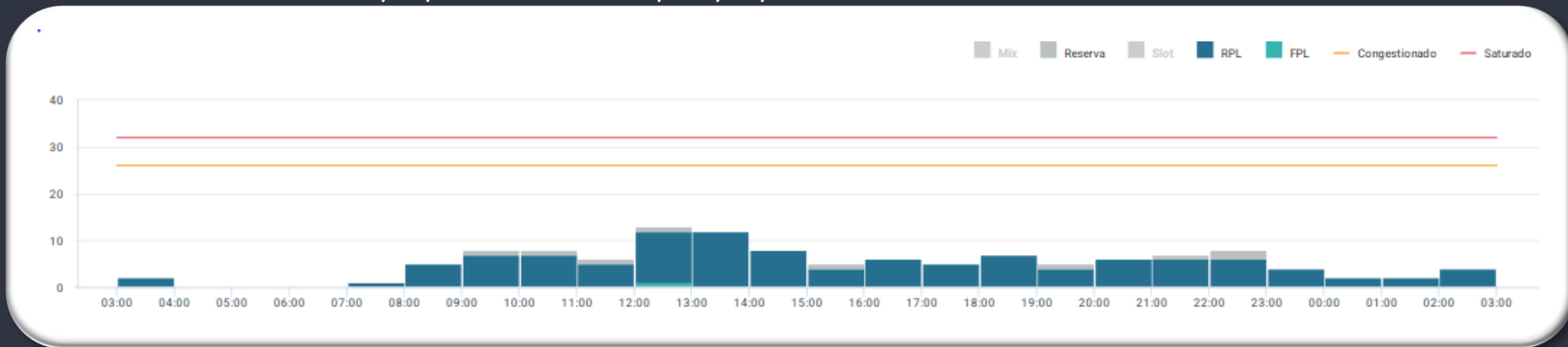

EVENTOS RELEVANTES NO SOLO OU NO ESPAÇO AÉREO:

1 - **E0665/25** - TWY BRAVO CLSD BTN TWY ALFA E ECHO DEVIDO SER MAINT- **MAR 10 TIL**
APR 10 2359UTC

METEOROLOGIA:

LOCALIDADE	03/09Z	09/15Z	15/21Z	21/03Z
SBCT	-	T	TS	T

INOPERÂNCIAS:

1 - Não foram encontradas informações.

GERÊNCIA REGIONAL



Aeródromos e Setores

SBBE – Belém

LOCALIDADE: SBBE

GRÁFICO DE DEMANDA : 29/03/2025 03:00 UTC / 30/03/2025 02:59 UTC:

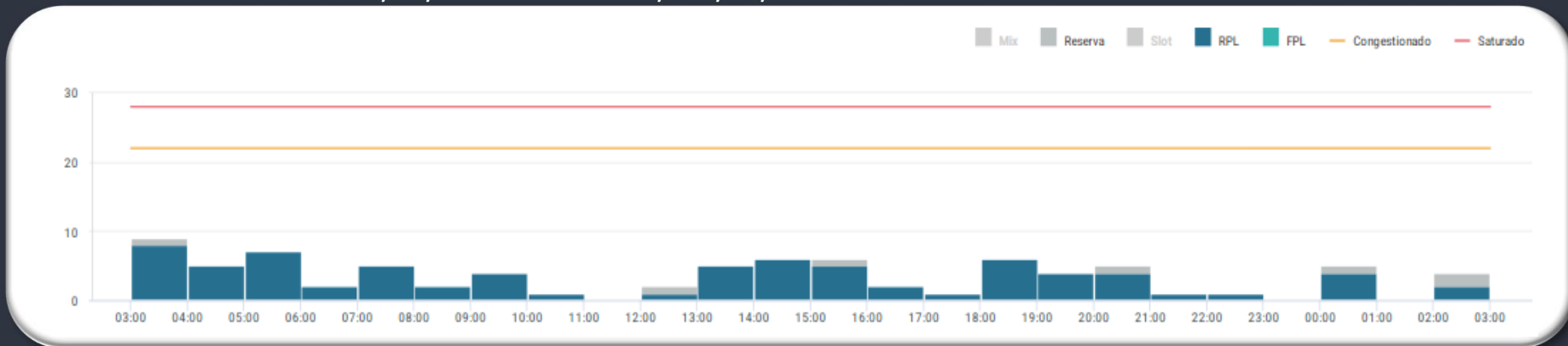

EVENTOS RELEVANTES NO SOLO OU NO ESPAÇO AÉREO:

- 1 - **G0429/25** - RWY 02/20 PERMITIDA OPS ACFT CODIGO DE REFERENCIAS 3 E 4 EM IMC - **MAR 10 TIL JUN 03 MON TIL FRI 0600-1400 SAT 0600-1200**.
- 2 - **G0430/25** - RWY 20 PRB OPS LDG ACFT TURBOJATO - **MAR 10 TIL JUN 03 MON TIL FRI 0600-1400 SAT 0600-1200**.
- 3 - **G0431/25** - RWY 06/24, EXC INT COM RWY 02/20, CLSD PARA LDG E TKOF DEVIDO OBRAS - **MAR 10 TIL JUN 03 MON TIL FRI 0600-1400 SAT 0600-1200**
- 4 - **G0432/25** - RWY 06 FST 215M E RWY 24 ULTIMOS 215M CLSD DEVIDO OBRAS - **MAR 09 TIL JUN 03 MON TIL FRI 0000-0559 1401-2359 SAT 0000-0559 1201-2359 SUN 0000-2359**.
- 5 - **G0434/25** - TWY ECHO CLSD DEVIDO OBRAS - **MAR 08 TIL JUN 03 1400**.
- 6 - **G0435/25** - TWY DELTA CLSD DEVIDO OBRAS - **MAR 08 TIL JUN 03 1400**.
- 7 - **G0400/25** - RWY 02/20, EXC INT COM RWY 06/24, CLSD PARA LDG E TKOF DEVIDO OBRAS. PERMITIDO O TAX DE ACFT - **MAR 29/30 TIL JUN 02/03 MON/TUE TIL SAT/SUN 1500-0100**.

METEOROLOGIA:

LOCALIDADE	03/09Z	09/15Z	15/21Z	21/03Z
SBBE	-	-	TSRA	SHRA

INOPERÂNCIAS:

- 1 - **G0407/25** - ILS GP RWY 06 U/S - **MAR 07 TIL JUN 03**.

GEIV



DATA	GEIV	INSPEÇÃO	DEP
29/03/2025	GEIV03	- ILS IGH (SBGR)	DEP. 11:30Z - SBRJ





GERENCIAR PARA QUE TODOS POSSAM VOAR

