



# BRIEFING OPERACIONAL

## 31/03/2025



**PREVISÃO DAS REGIÕES:**

**REGIÃO SUL:** Na faixa leste de SC e PR há previsão de restrições de teto e/ou visibilidade devido a combinação de BR/BCFG/FG nas madrugadas/manhã. Uma linha de instabilidade avança para o norte da região provocando trovoadas com chuva a tarde/noite;

**REGIÃO SUDESTE:** Previsão de restrições de teto e/ou visibilidade devido a combinação de BR/BCFG/FG nas madrugadas/manhãs na faixa leste de SP, Vale do Paraíba, Zona da Mata Mineira e interior do ES. Área de instabilidade atua sobre a região provocando trovoadas com chuva a tarde ao norte e oeste de SP e na metade sul de MG;

**REGIÃO CENTRO-OESTE:** Previsão de restrição de teto e/ou visibilidade devido à névoa úmida para sul de GO, MS e MT. Parcialmente nublado com previsão de trovoadas e pancadas de chuva com intensificação no período da tarde/noite em para sul de GO, MS e MT;

**REGIÃO NORDESTE:** Parcialmente nublado com pancadas de chuva e trovoadas na faixa oeste e norte da região devido atuação da Zona de Convergência Intertropical (ZCIT). Na faixa litorânea entre PE e BA, chuvas intermitentes nos períodos da manhã e noite, causando restrições eventuais de teto e/ou visibilidade; e

**REGIÃO NORTE:** Restrição de teto e/ou visibilidade na manhã devido à névoa úmida nos setores ao centro, oeste e nordeste da FIR. Condições instáveis deixando o tempo parcialmente nublado, com trovoadas e pancadas de chuva, com intensificação entre final da tarde e começo da noite para a maior parte da região.

**EM ROTA:****SIGMET DISPONÍVEIS ÀS 12:00Z:****FIR AMAZÔNICA: 45 ao 49;****FIR ATLÂNTICO: 15 e 19;****FIR BRASÍLIA: 19;****FIR CURITIBA: 15 e 16;****FIR RECIFE: 09.****TEMPO SEVERO:****SBEG, SBBE, SBBV, SBMQ, SBSL, SBSN, SBPV, SBRB, SBCY, SBBH, SBCF, SBKP, SBGR, SBSP, SBCG, SBFI, SBCO, SBPA.**

# BRIEFING METEOROLÓGICO DIÁRIO



## RESTRIÇÕES:

TETO: SBCT, SBPV, SBRB, SBEG

VISIBILIDADE: NIL

TETO E VISIBILIDADE: NIL

## CONDIÇÕES ATUAIS:

-  VFR: Vis  $\geq$  5.000 m e Teto  $\geq$  1.500 ft
-  IFR: 5.000 m > Vis  $\geq$  1.500 m e 1.500 ft > Teto  $\geq$  600 ft
-  ABX MIN: Vis < 1.500 m e Teto < 600 ft



# BRIEFING METEOROLÓGICO DIÁRIO

IMAGEM DE SATÉLITE

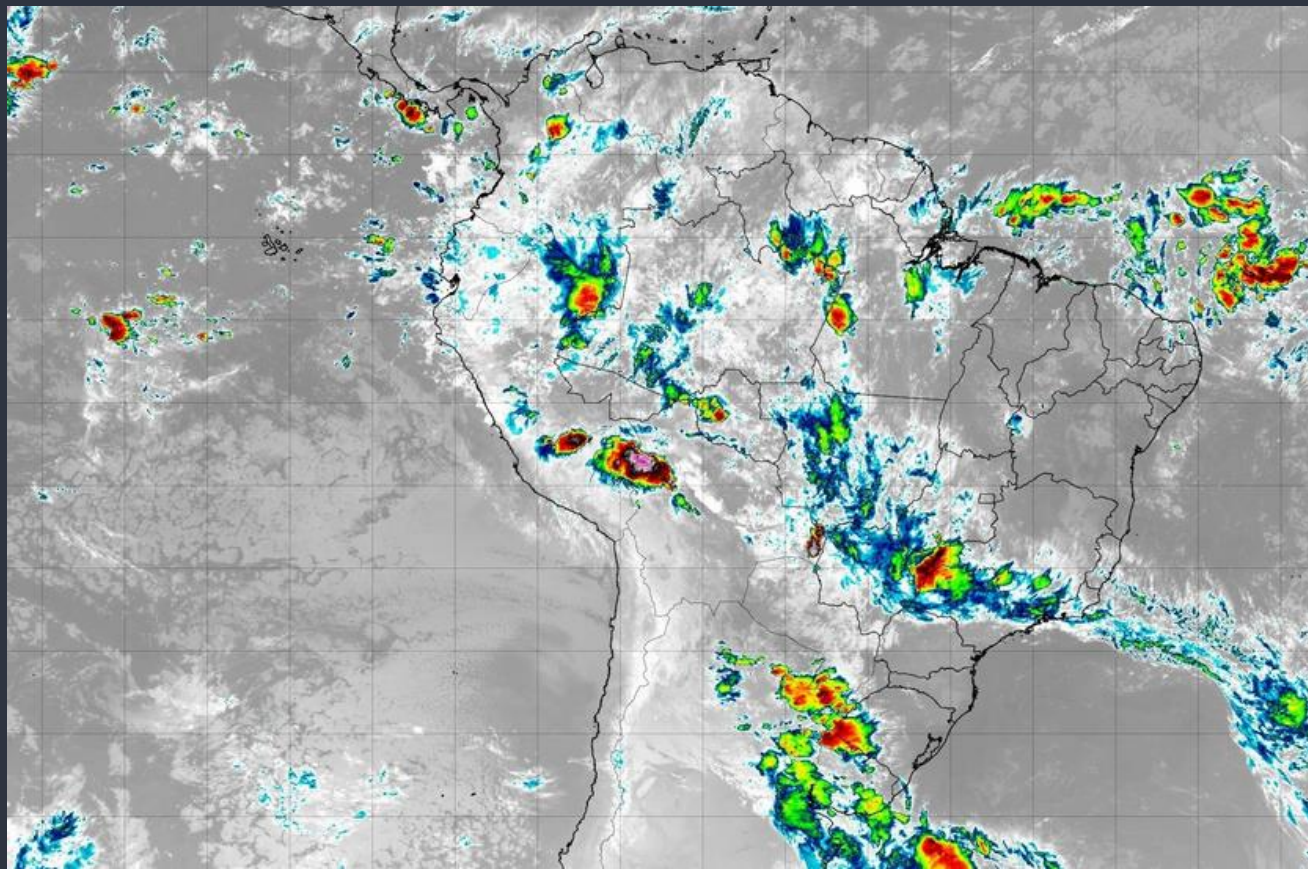

# BRIEFING METEOROLÓGICO DIÁRIO

## DESCARGAS ELÉTRICAS

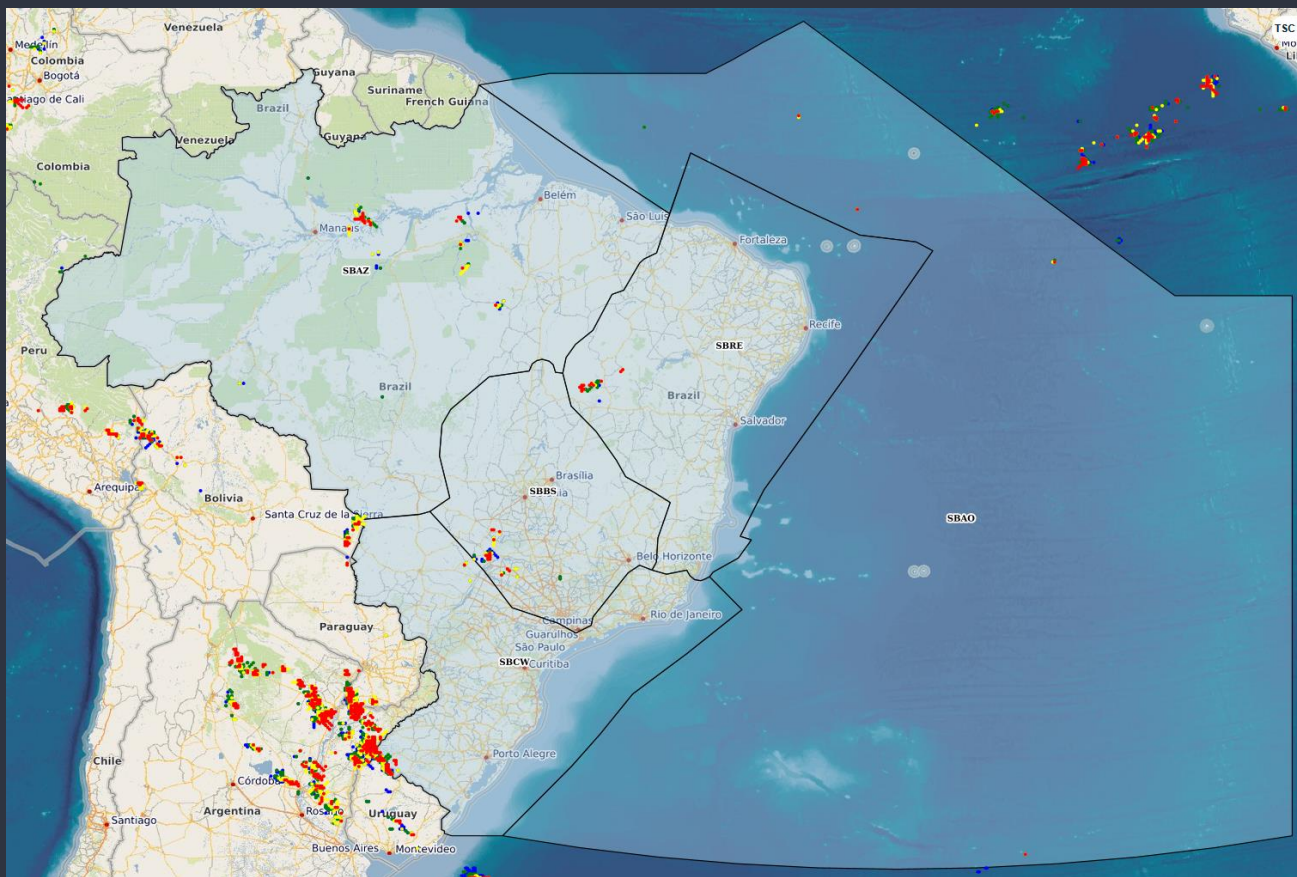

# BRIEFING METEOROLÓGICO DIÁRIO

SIGMET

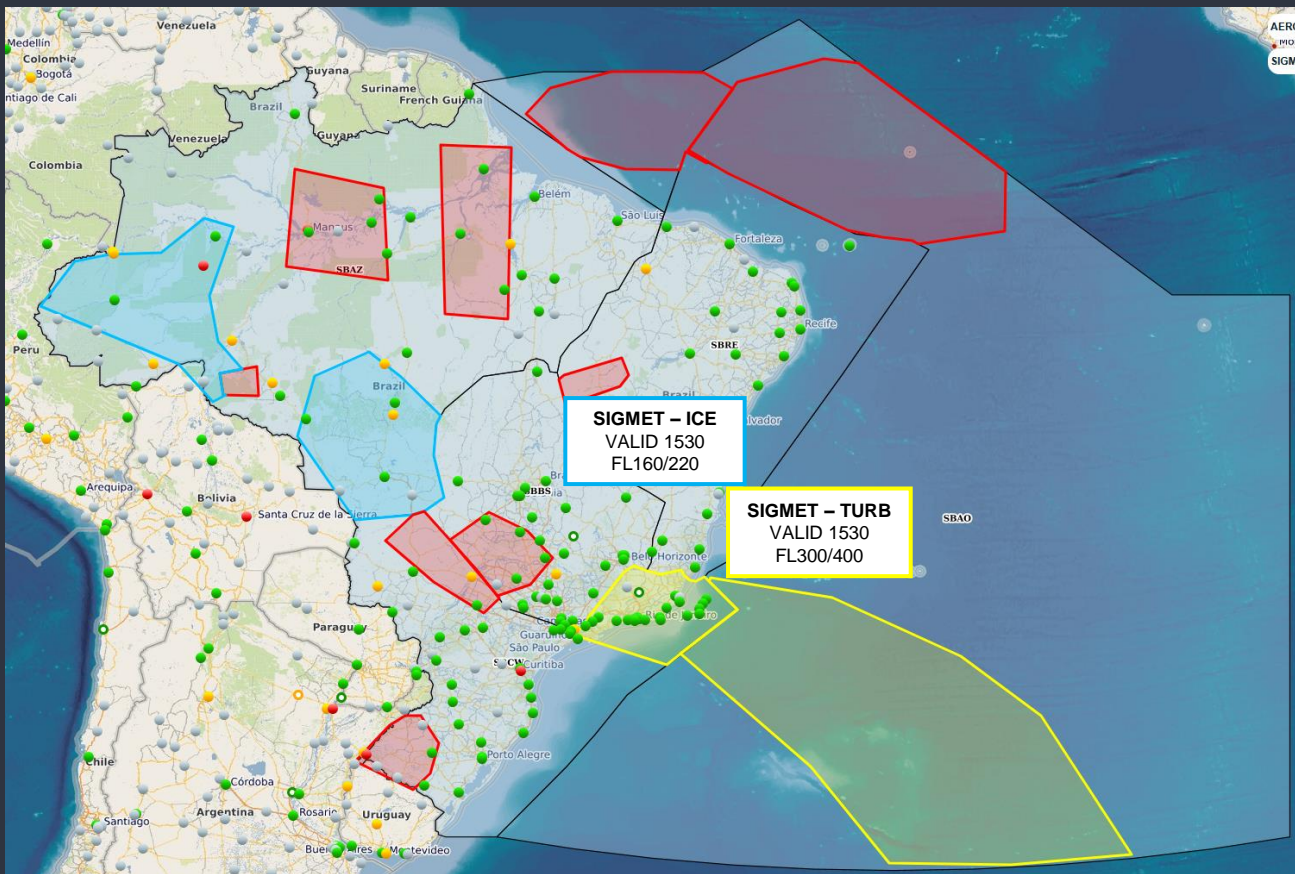

# BRIEFING METEOROLÓGICO DIÁRIO

## ÁREA TUBULÃO 1800Z

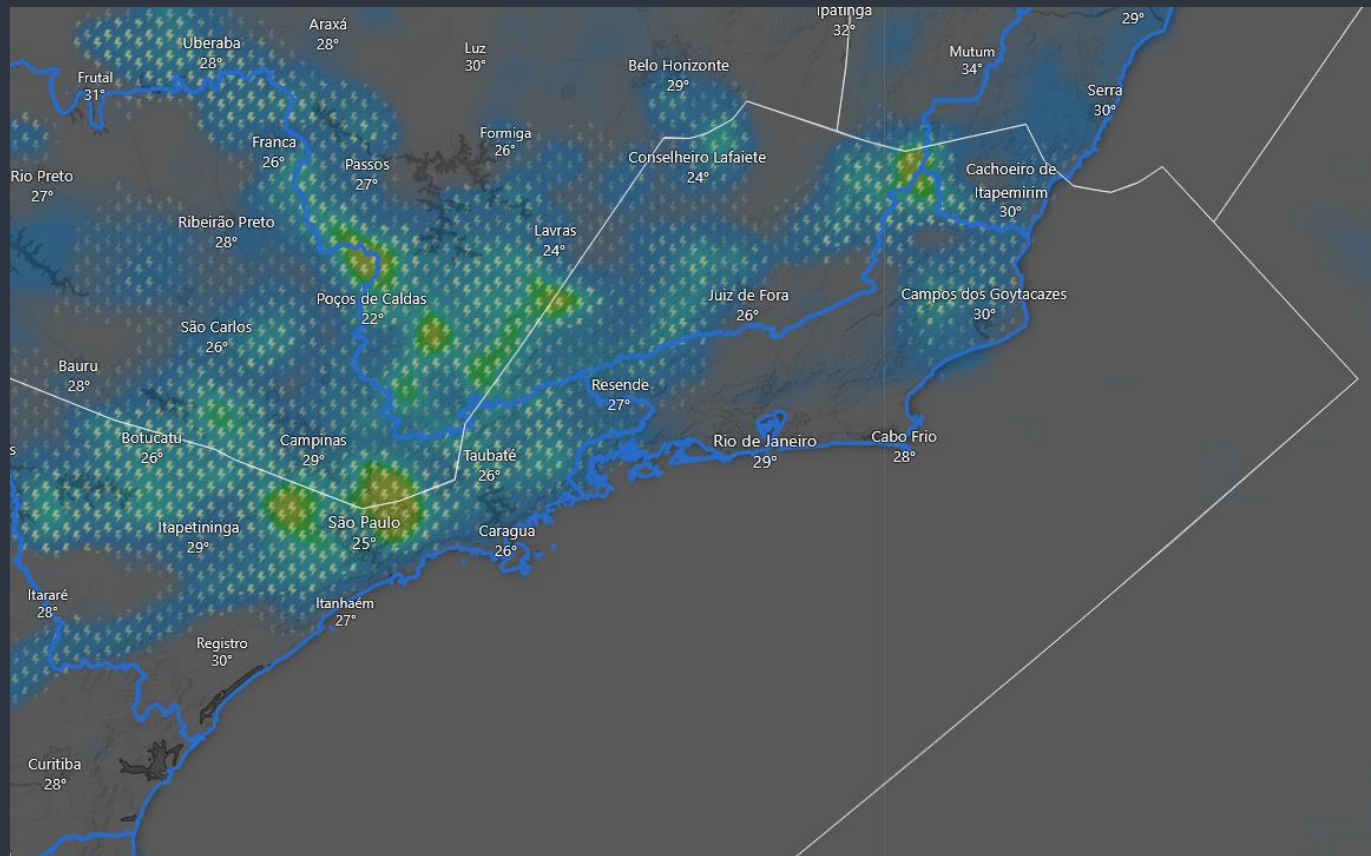

# BRIEFING METEOROLÓGICO DIÁRIO

FIR - AZ	EG	BE	BV	MQ
MANHÃ	T			SHRA
TARDE	TSRA	TSRA	SHRA	TSRA
NOITE			TSRA	SHRA
MANHÃ	BR T/V			-RA T

FIR - AZ	SL	SN	PV	RB	CY
MANHÃ			T	T	
TARDE	TSRA	SHRA	TSRA	TSRA	TSRA
NOITE	SHRA	SHRA	SHRA		TSRA
MANHÃ		TSRA	T	RA T	

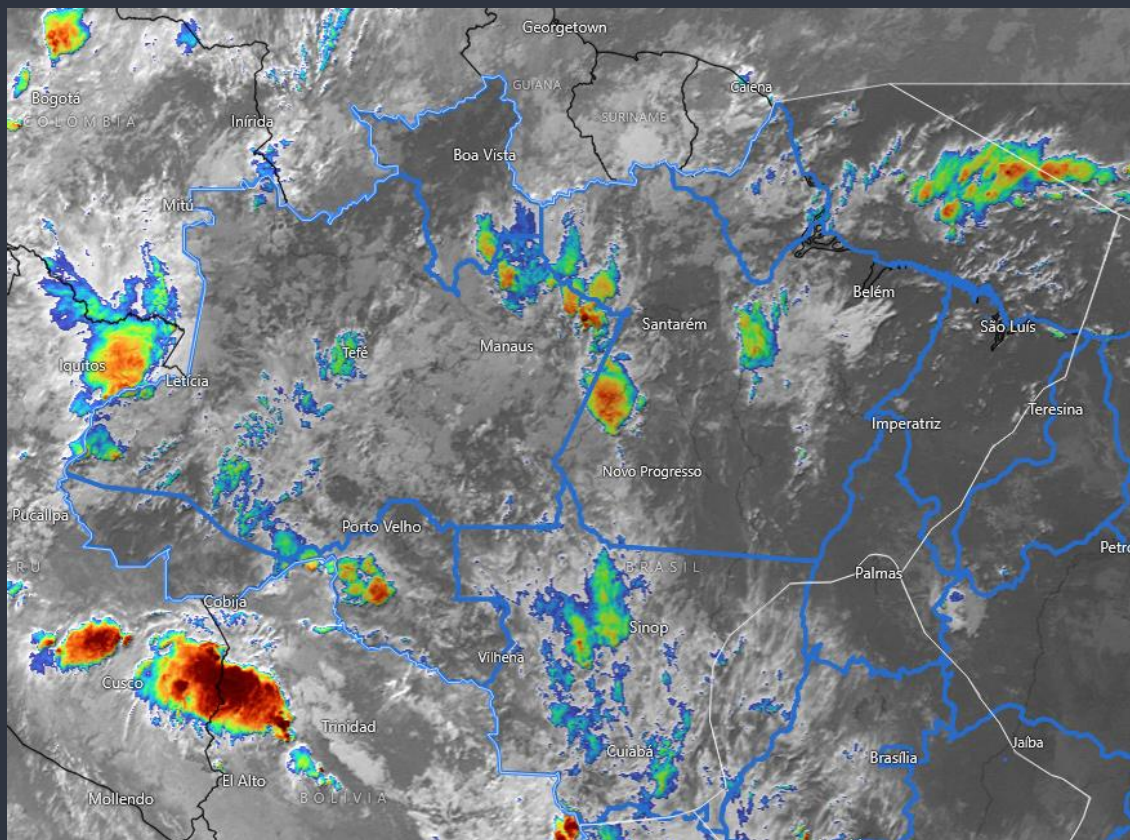



# BRIEFING METEOROLÓGICO DIÁRIO

FIR - RE	FZ	RF	SV	VT
MANHÃ	SHRA			
TARDE			SHRA	SHRA
NOITE	SHRA V		SHRA	
MANHÃ	SHRA	RA	SHRA	

FIR - BS	BR	GO	BH	CF	KP
MANHÃ					
TARDE			TS	TS	TSRA
NOITE					TS
MANHÃ					BR V

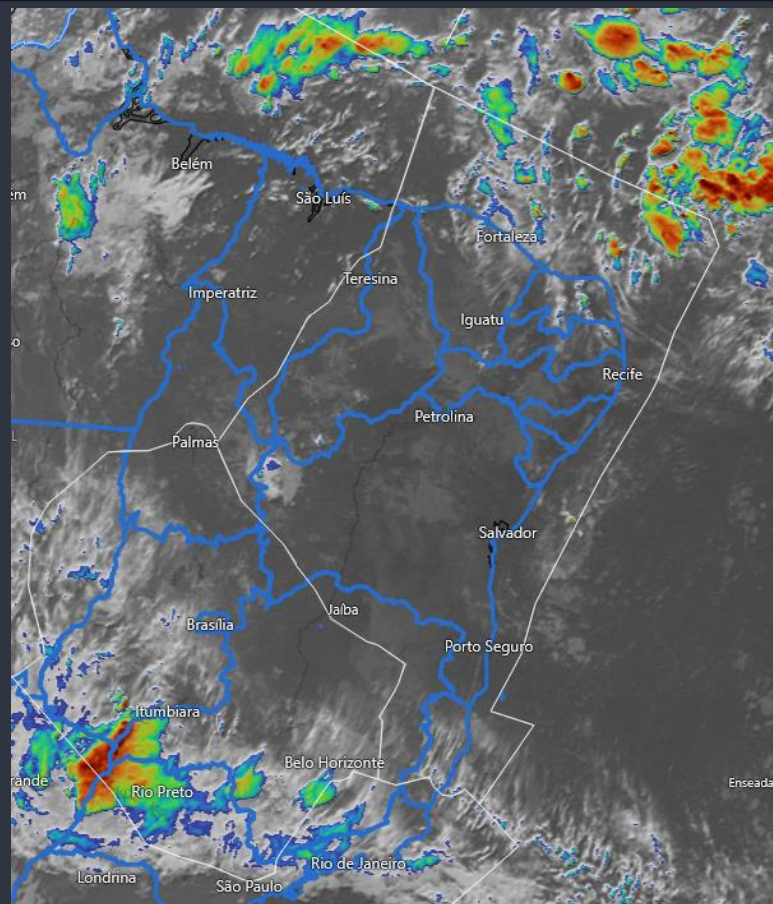

# BRIEFING METEOROLÓGICO DIÁRIO

FIR - CW	GR	SP	GL	RJ	CG
MANHÃ					SHRA
TARDE	TSRA	TSRA			TSRA
NOITE	SHRA	SHRA			TS
MANHÃ	BR T/V	BR T/V			T

FIR - CW	CT	FI	FL	JV	NF	SBCO	PA
MANHÃ							
TARDE		TSRA				TS	TS
NOITE		TS				TSRA	TSRA
MANHÃ	BR T/V	BR T/V		BR T/V	BR T/V	RA T	RA T

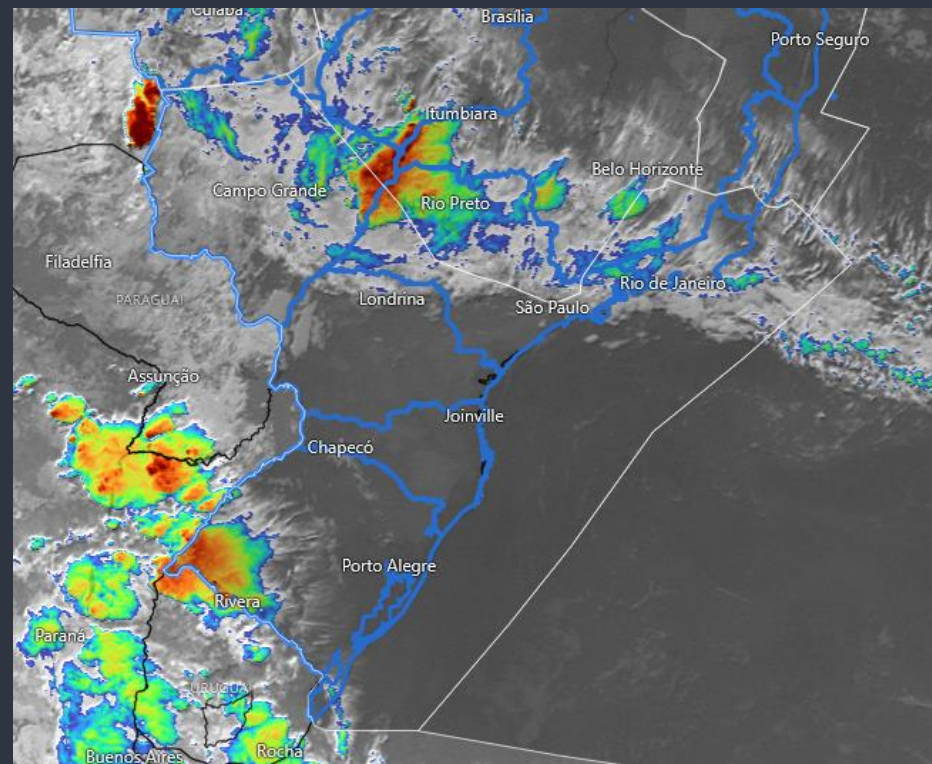

# MÉDIA DE ATRASOS



## Atrasos Acima de 30min

## Mais Detalhes dos Mov.

### Indicador de Atrasos em 30 minutos

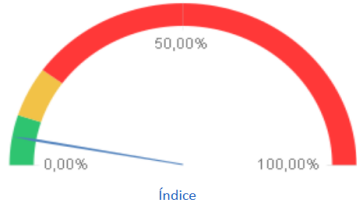

Qtd Atrasos  
**48**

% Atrasos  
**5,65%**

### Quantidade de Pouso e Decolagem e Média de Atrasos

26  
5,75%

22  
5,54%

### Planejados x Realizados

Planejamento do Dia: 2.207 (Planejado), 2.032 (Realizado), 4.239 (Total)

Adiantamentos 30min: 10 (Planejado), 1 (Realizado), 11 (Total)

Realizados: 452 (Planejado), 397 (Realizado), 849 (Total)

### Atrasos por Aeródromo

AD	ARR	%	DEP	%	Total	%	Mov.
SBGR	10	10,31%	5	12,20%	15	10,87%	138
SBGL	2	4,55%	4	12,50%	6	7,89%	76
SBSP	0	0,00%	0	0,00%	0	0,00%	70
SBBR	1	1,96%	0	0,00%	1	1,45%	69
SBCF	5	14,71%	2	9,52%	7	12,73%	55
SBKP	2	6,45%	2	15,38%	4	9,09%	44
SBBE	0	0,00%	0	0,00%	0	0,00%	32
SBRF	0	0,00%	0	0,00%	0	0,00%	29
SBSV	1	9,09%	2	11,11%	3	10,34%	29
SBRJ	0	0,00%	0	0,00%	0	0,00%	26
SBFZ	1	9,09%	1	7,14%	2	8,00%	25
SBCT	0	0,00%	0	0,00%	0	0,00%	24
SBPA	1	12,50%	0	0,00%	1	4,55%	22
SBFL	1	12,50%	0	0,00%	1	4,76%	21
SBEG	0	0,00%	0	0,00%	0	0,00%	20
SBGO	0	0,00%	1	9,09%	1	5,56%	18
SBVT	1	14,29%	1	10,00%	2	11,76%	17
SBCY	0	0,00%	0	0,00%	0	0,00%	15
SBSL	0	0,00%	0	0,00%	0	0,00%	12
SBJP	0	0,00%	0	0,00%	0	0,00%	11
SBMO	1	25,00%	2	33,33%	3	30,00%	10

### Atrasos por Cia Aérea

CIA Aéreas	ARR	%	DEP	%	Total	%	Mov.
AZU	8	5,84%	6	4,72%	14	5,30%	264
TAM	3	2,26%	2	1,63%	5	1,95%	256
GLO	2	1,63%	2	1,83%	4	1,72%	232
CMP	1	10,00%	1	10,00%	2	10,00%	20
AVA	1	16,67%	1	20,00%	2	18,18%	11
ARG	2	100,00%	4	100,00%	6	100,00%	6
FBZ	3	100,00%	2	66,67%	5	83,33%	6
LPE	1	20,00%	0	0,00%	1	16,67%	6
TAP	1	50,00%	1	33,33%	2	40,00%	5
ACN	0	0,00%	0	0,00%	0	0,00%	4
LAN	0	0,00%	0	0,00%	0	0,00%	3
UAE	0	0,00%	0	0,00%	0	0,00%	3
ITY	0	0,00%	0	0,00%	0	0,00%	2
GTI	1	100,00%	0	0,00%	1	50,00%	2
MAA	1	100,00%	1	100,00%	2	100,00%	2
DLH	0	0,00%	0	0,00%	0	0,00%	2
UAL	0	0,00%	0	0,00%	0	0,00%	2
BAW	1	50,00%	0	0,00%	1	50,00%	2
ETH	0	0,00%	0	0,00%	0	0,00%	2
DAL	0	0,00%	1	100,00%	1	50,00%	2
DWI	0	0,00%	0	0,00%	0	0,00%	2

### % Atrasos em 30 minutos e Movimentos Realizados dos Principais Aeródromos



# GERÊNCIA REGIONAL



## Aeródromos e Setores

- SBGR - Guarulhos
- SBSP – Congonhas
- SBGL - Galeão
- SBRJ - Santos Dumont
- SBCT – Curitiba

GRÁFICO DE DEMANDA : 31/03/2025 03:00 UTC / 01/04/2025 02:59 UTC:

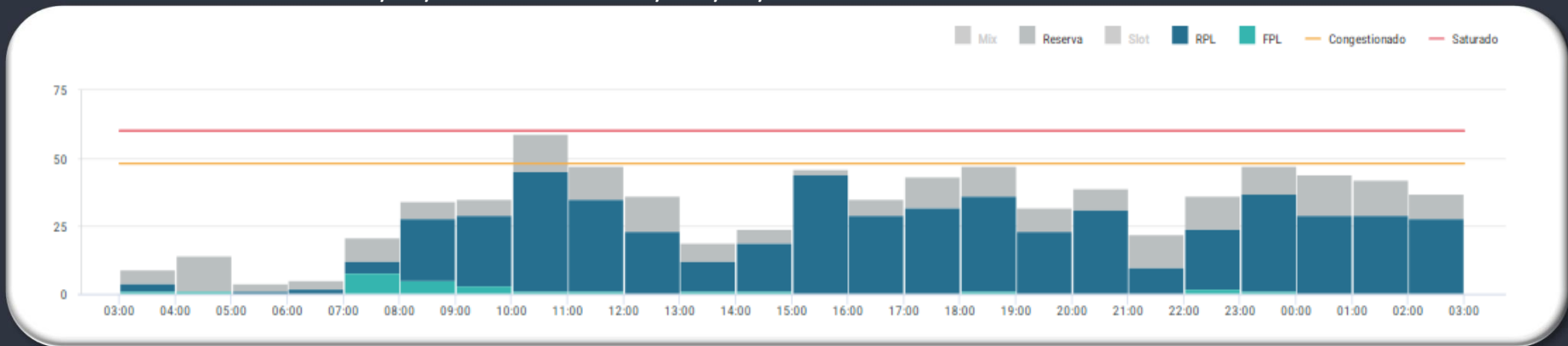

EVENTOS RELEVANTES NO SOLO OU NO ESPAÇO AÉREO:

1 – **F1290/25** - RWY 10L/28R CLSD DEVIDO SER MAINT- **MAR 17 TIL MAY 13 - MON - TUE - 0500-0759**

METEOROLOGIA:

LOCALIDADE	03/09Z	09/15Z	15/21Z	21/03Z
SBGR	-	T	TSRA	SHRA

INOPERÂNCIAS:

1 - Não foram encontradas informações.

### SBRE.RE12

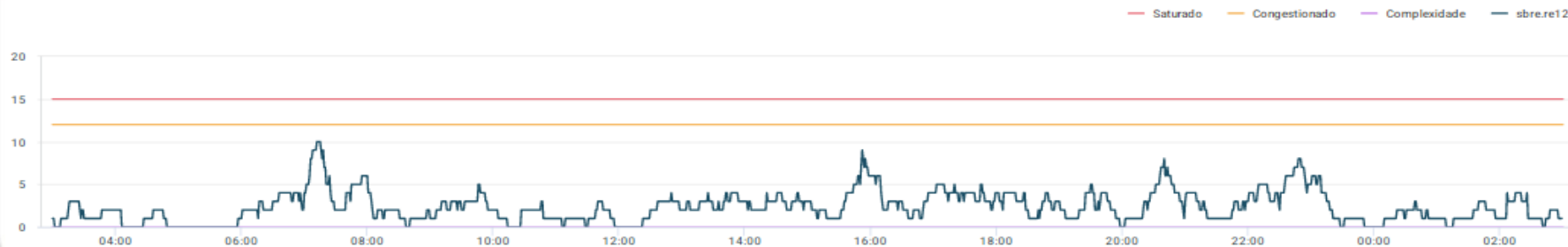

### SBBS\_1 TOTAL

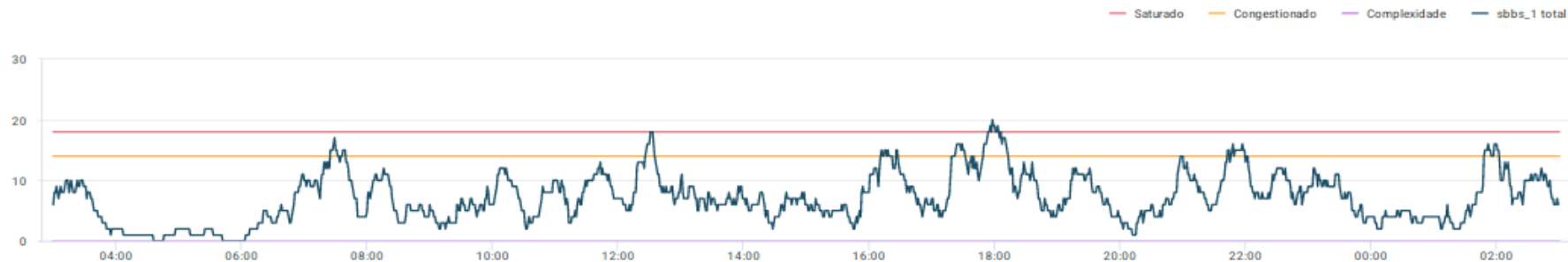

## SBBS.BS05

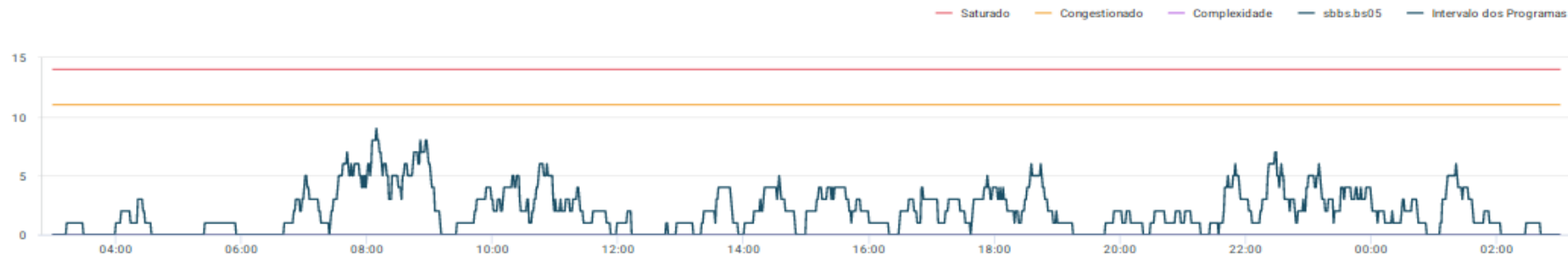

## SBCW.CW10

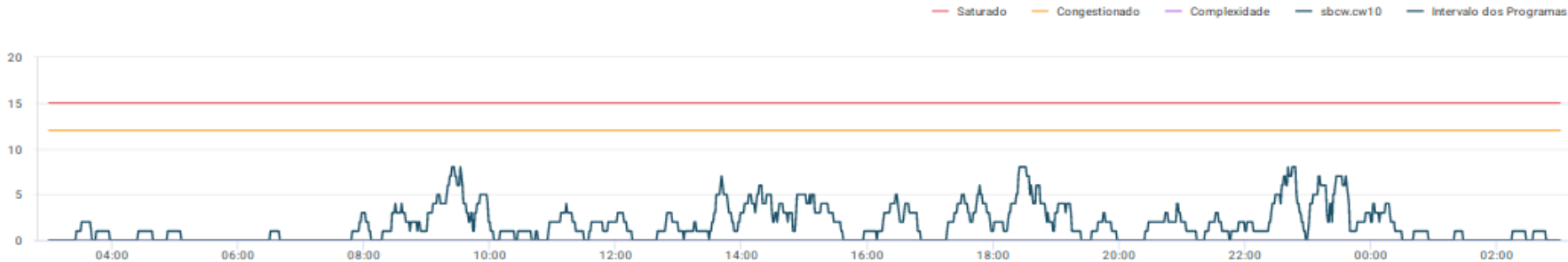

## SBBS.BS06

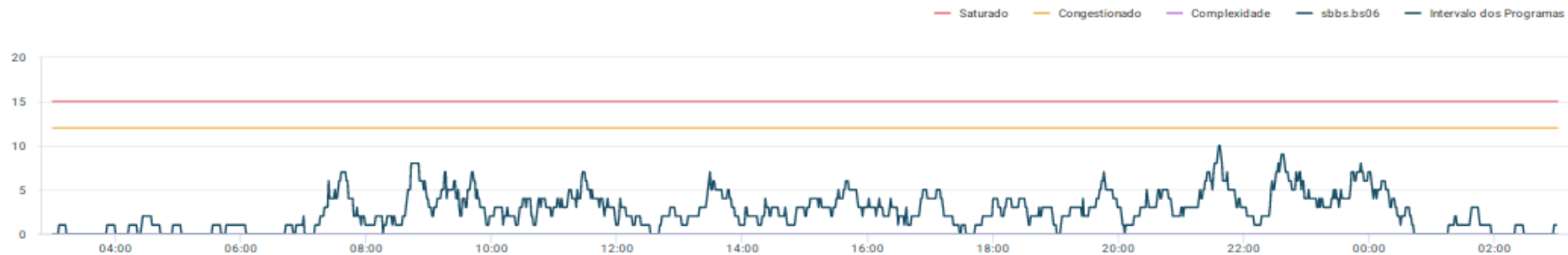

## SBBS.BS08

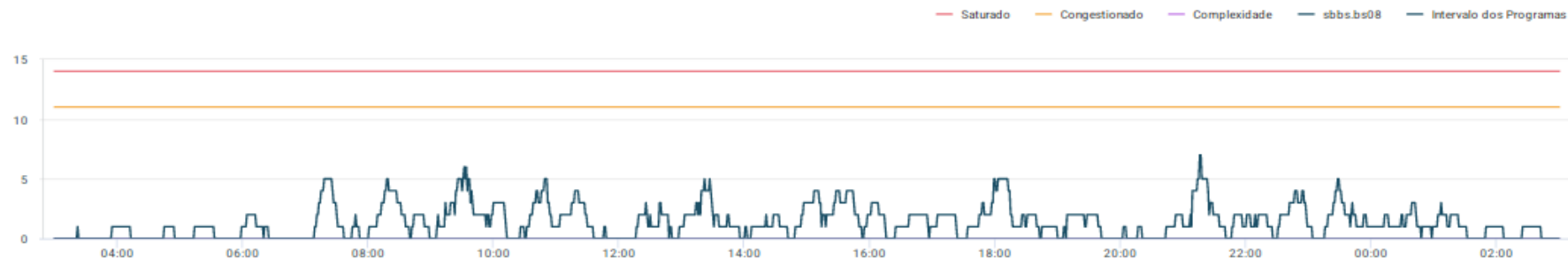



## SBXP.SBXP\_09

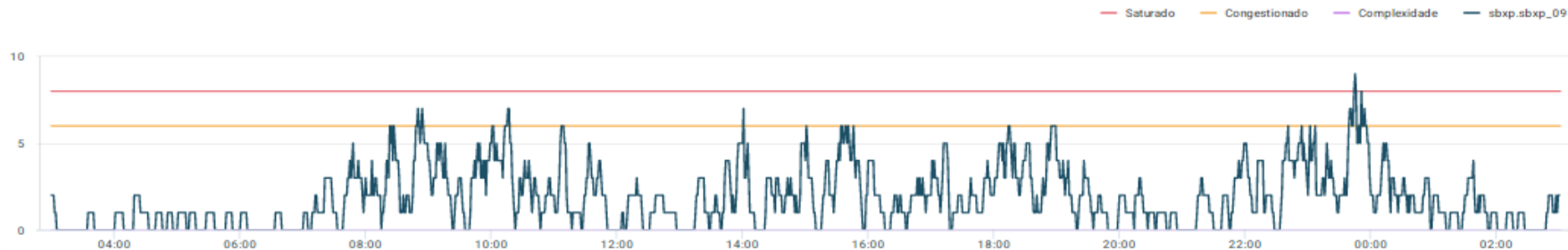

## SBXP.SBXP\_10



GRÁFICO DE DEMANDA : 31/03/2025 03:00 UTC / 01/04/2025 02:59 UTC:



EVENTOS RELEVANTES NO SOLO OU NO ESPAÇO AÉREO:

1 – E1487/25 - AD COORDENADO – MAR 17 TIL JUN 16 – 2359 UTC.

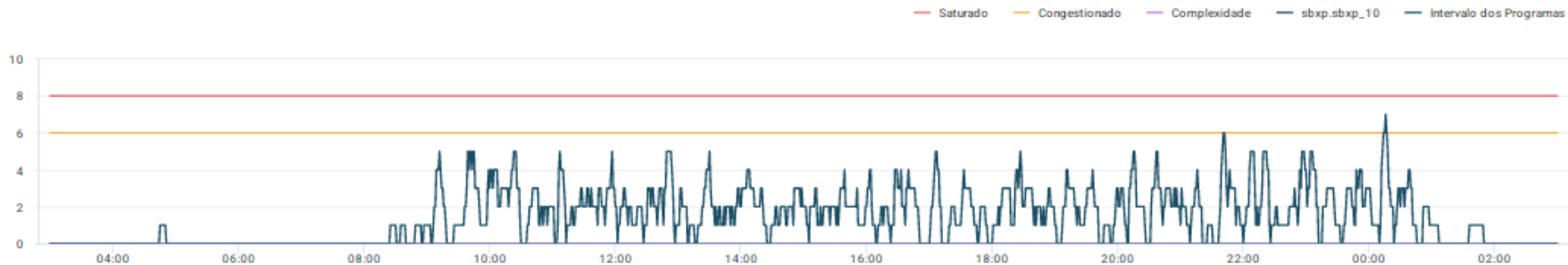
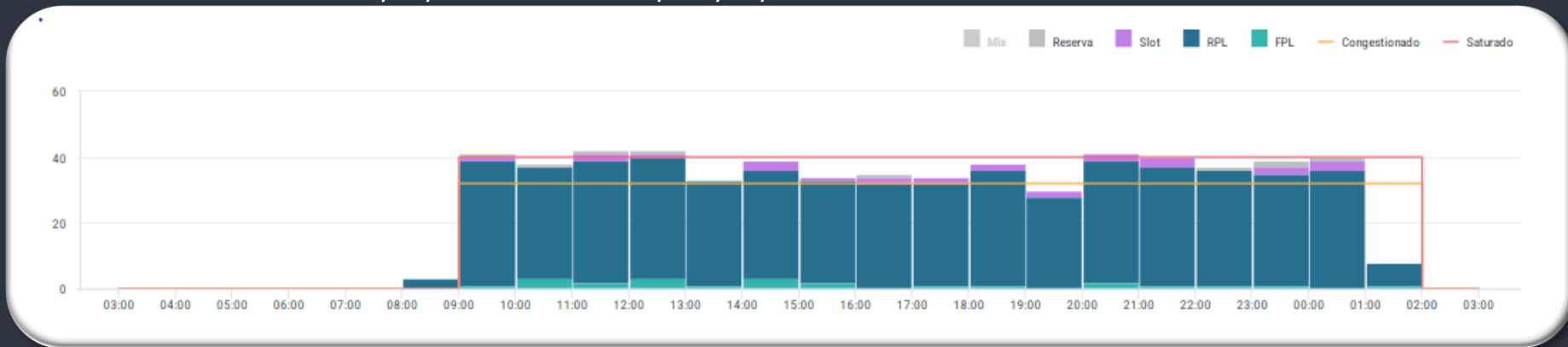
METEOROLOGIA:

LOCALIDADE	03/09Z	09/15Z	15/21Z	21/03Z
SBSP	-	T	TSRA	SHRA

INOPERÂNCIAS:

1 - Não foram encontradas informações.

GRÁFICO DE DEMANDA : 31/03/2025 03:00 UTC / 01/04/2025 02:59 UTC:

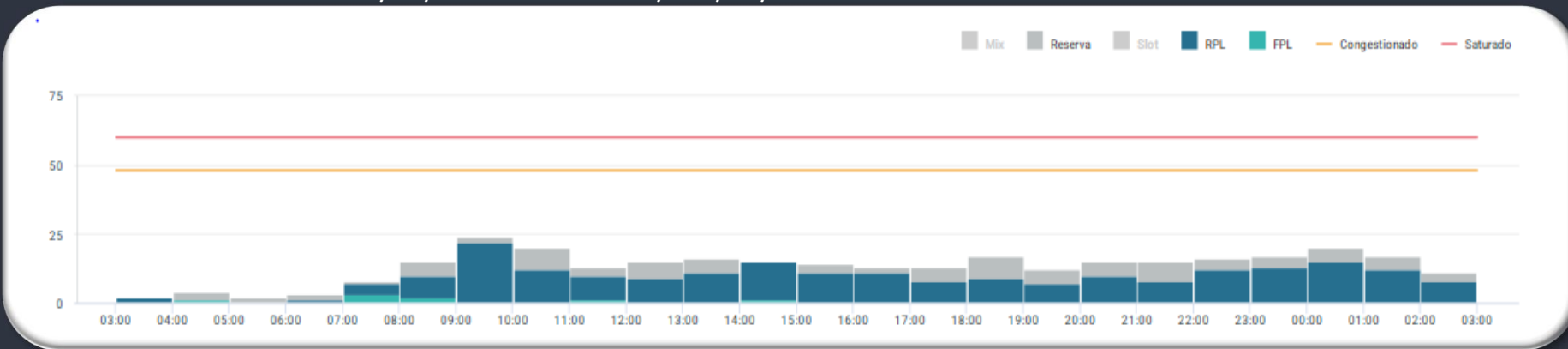

EVENTOS RELEVANTES NO SOLO OU NO ESPAÇO AÉREO:

1 – **E0847/25** - PJE SUBJ AUTH/COOR APP RIO ACONTECERA CENTRO COORD 225227S0432318W (CAMPO DOS AFONSOS, RJ) RAOI 1NM RTO (COOR SBR 304) - SFC/FL120 – FEB 21/22 TIL APR 30/MAY 01 0900-0259.

2 – **E1055/25** - PATIO 7 MIL E 8 MIL TODAS AS ACFT COM DESTINO PATIO MIL DEVERAO COORDENAR COM O OFICIAL DE OPS COM ANTECEDENCIA DE 24HR– MAR 16 TIL APR 12 – 23:00

METEOROLOGIA:

LOCALIDADE	03/09Z	09/15Z	15/21Z	21/03Z
SBGL	-	-	-	-

INOPERÂNCIAS:

1 – **E1242/25** - ILS ITB RWY 10 U/S– MAR 25 TIL APR 03 1100-2000.

GRÁFICO DE DEMANDA : 31/03/2025 03:00 UTC / 01/04/2025 02:59 UTC:

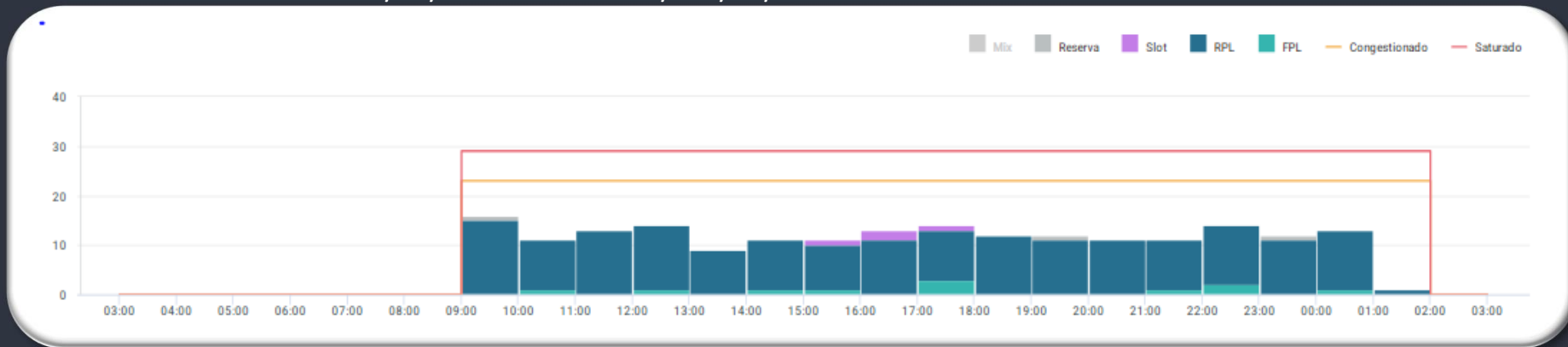

METEOROLOGIA:

LOCALIDADE	03/09Z	09/15Z	15/21Z	21/03Z
SBRJ	-	-	-	-

INOPERÂNCIAS:

1 - Não foram encontradas informações.

EVENTOS RELEVANTES NO SOLO OU NO ESPAÇO AÉREO:

1- PREVISÃO DE DESLOCAMENTO DE EMBARCAÇÕES:

a) **EMBARCAÇÕES SEVEN:** ATENTAR AOS **NOTAM E1420/25, E1489/25, E1668/25 e E1672/25 e E1695/25.**

b) **EMBARCAÇÕES SKANDI:** ATENTAR AOS **NOTAM E1355/25 e E1449/25.**

2 - **E0625/25** - RWY 02L/20R CLSD PARA LDG E TKOF. PERMITIDO O TAX DE ACFT: **FEB 12 TIL MAY 05 23:59UTC**

3 - **E0586/25** - TWY CHARLIE CLSD DEVIDO OBRAS – **FEB 19 TIL APR 13 – 00:00UTC.**

4 - **E0846/25** - PJE SUBJ AUTH/COOR APP RIO ACONTECERA CENTRO COORD 225227S0432318W (CAMPO DOS AFONSOS, RJ) RAI0 1NM RTO (COOR SBR 304) - SFC/FL120 – **FEB 21/22 TIL APR 30/MAY 01 0900-0259.**

GRÁFICO DE DEMANDA : 31/03/2025 03:00 UTC / 01/04/2025 02:59 UTC:

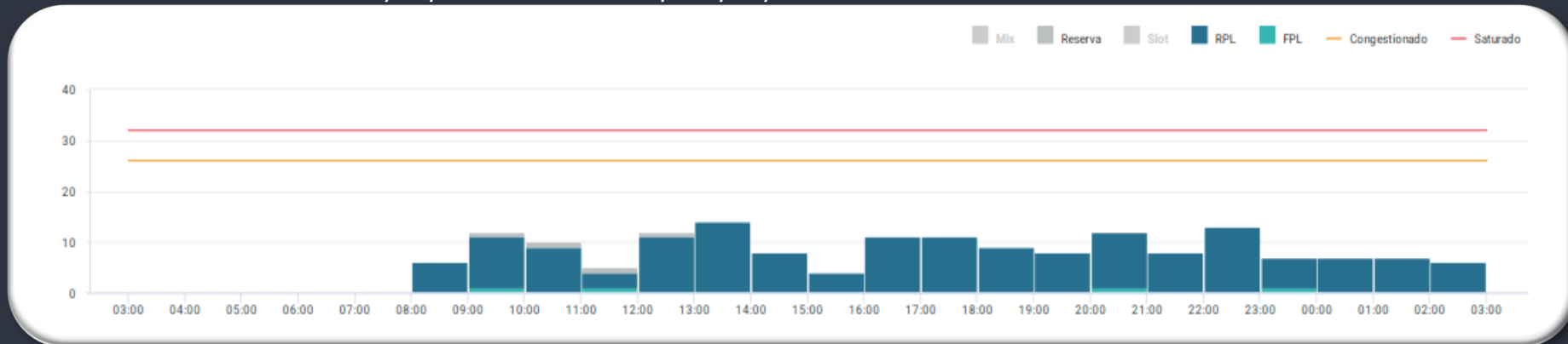

EVENTOS RELEVANTES NO SOLO OU NO ESPAÇO AÉREO:

METEOROLOGIA:

1 - **E0665/25** - TWY BRAVO CLSD BTN TWY ALFA E ECHO DEVIDO SER MAINT- **MAR 10 TIL APR 10 2359UTC**

LOCALIDADE	03/09Z	09/15Z	15/21Z	21/03Z
SBCT	BR V/T	FG V/T	-	-

INOPERÂNCIAS:

1 - Não foram encontradas informações.

# GERÊNCIA REGIONAL



## Aeródromos e Setores

SBBE – Belém

GRÁFICO DE DEMANDA : 31/03/2025 03:00 UTC / 01/04/2025 02:59 UTC:

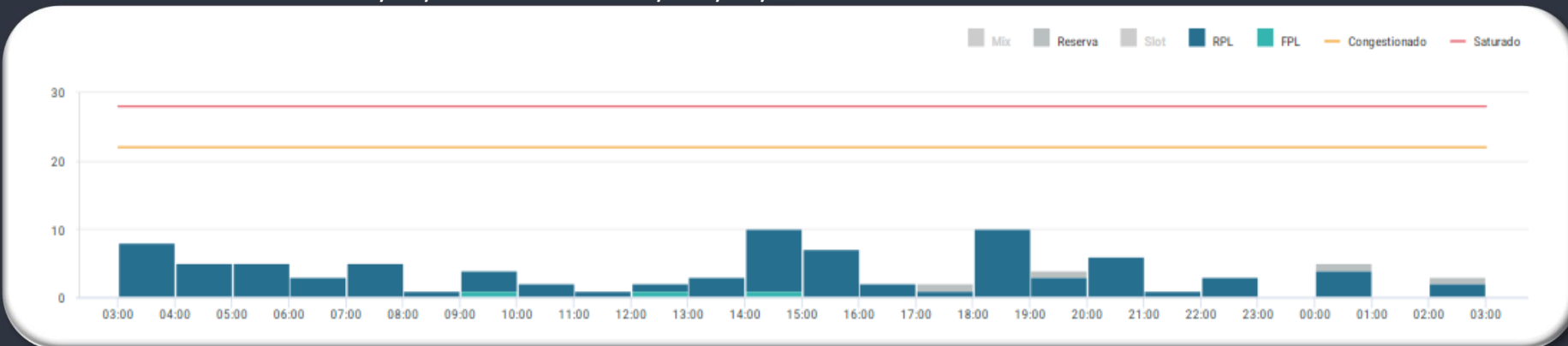

EVENTOS RELEVANTES NO SOLO OU NO ESPAÇO AÉREO:

- 1 - **G0429/25** - RWY 02/20 PERMITIDA OPS ACFT CODIGO DE REFERENCIAS 3 E 4 EM IMC - **MAR 10 TIL JUN 03** - **MON TIL FRI 0600-1400** SAT 0600-1200.
- 2 - **G0430/25** - RWY 20 PRB OPS LDG ACFT TURBOJATO - **MAR 10 TIL JUN 03** - **MON TIL FRI 0600-1400** - SAT 0600-1200.
- 3 - **G0431/25** - RWY 06/24, EXC INT COM RWY 02/20, CLSD PARA LDG E TKOF DEVIDO OBRAS - **MAR 10 TIL JUN 03** - **MON TIL FRI 0600-1400** - SAT 0600-1200
- 4 - **G0432/25** - RWY 06 FST 215M E RWY 24 ULTIMOS 215M CLSD DEVIDO OBRAS - **MAR 09 TIL JUN 03** **MON TIL FRI 0000-0559 1401-2359** SAT 0000-0559 1201-2359 SUN 0000-2359.
- 5 - **G0434/25** - TWY ECHO CLSD DEVIDO OBRAS - **MAR 08 TIL JUN 03 1400**.
- 6 - **G0435/25** - TWY DELTA CLSD DEVIDO OBRAS - **MAR 08 TIL JUN 03 1400**.
- 7 - **G0400/25** - RWY 02/20, EXC INT COM RWY 06/24, CLSD PARA LDG E TKOF DEVIDO OBRAS. PERMITIDO O TAX DE ACFT - **MAR 29/30 TIL JUN 02/03** - **MON/TUE TIL SAT/SUN 1500-0100**.

METEOROLOGIA:

LOCALIDADE	03/09Z	09/15Z	15/21Z	21/03Z
SBBE	-	-	TSRA	-

INOPERÂNCIAS:

- 1 - **G0407/25** - ILS GP RWY 06 U/S - **MAR 07 TIL JUN 03**.



# GEIV

DATA	GEIV	INSPEÇÃO	DEP
31/03/2025	6050	ILS IVI (SBVT)	SBRJ 16:00Z
31/03/2025	3604	INTEGRAÇÃO DO MODO-S DO RADAR GALEÃO (SBGL)	SBRJ 16:15Z
31/03/2025	3602	MISSÃO PARAGUAI	







# GERENCIAR PARA QUE TODOS POSSAM VOAR

