



BRIEFING OPERACIONAL

04/04/2025



BRIEFING METEOROLÓGICO DIÁRIO



RESTRIÇÕES:

TETO: SBMQ, SBTE, SBCT

VISIBILIDADE: NIL

TETO E VISIBILIDADE: SBPV

CONDIÇÕES ATUAIS:

-  VFR: Vis \geq 5.000 m e Teto \geq 1.500 ft
-  IFR: 5.000 m $>$ Vis \geq 1.500 m e 1.500 ft $>$ Teto \geq 600 ft
-  ABX MIN: Vis $<$ 1.500 m e Teto $<$ 600 ft



BRIEFING METEOROLÓGICO DIÁRIO

IMAGEM DE SATÉLITE

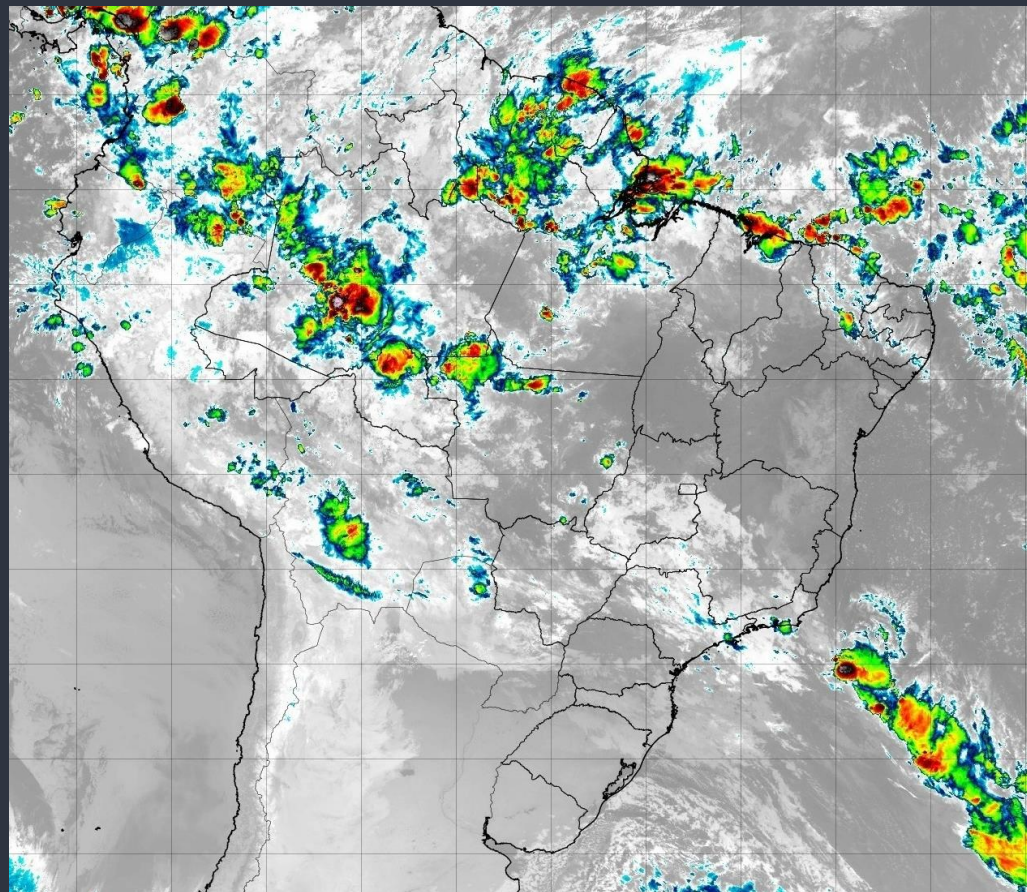

BRIEFING METEOROLÓGICO DIÁRIO

DESCARGAS ELÉTRICAS

Tempo	Cor
15 min até Agora	Red
30 min até 15 min	Yellow
45 min até 30 min	Green
60 min até 45 min	Blue

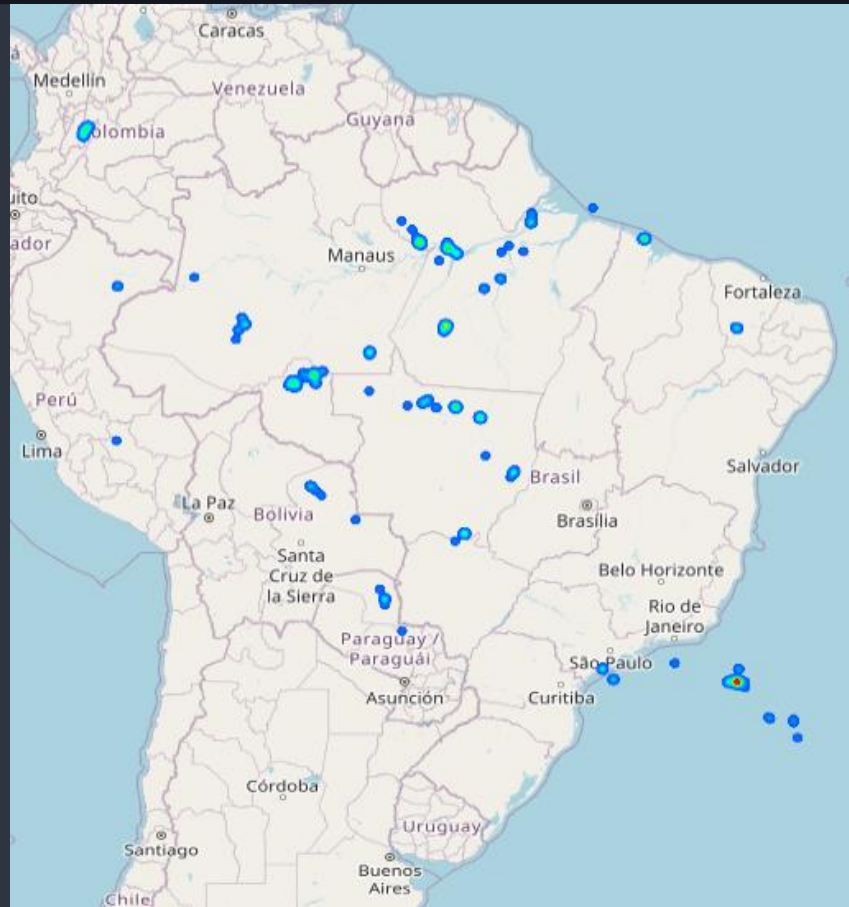

BRIEFING METEOROLÓGICO DIÁRIO

SIGMET

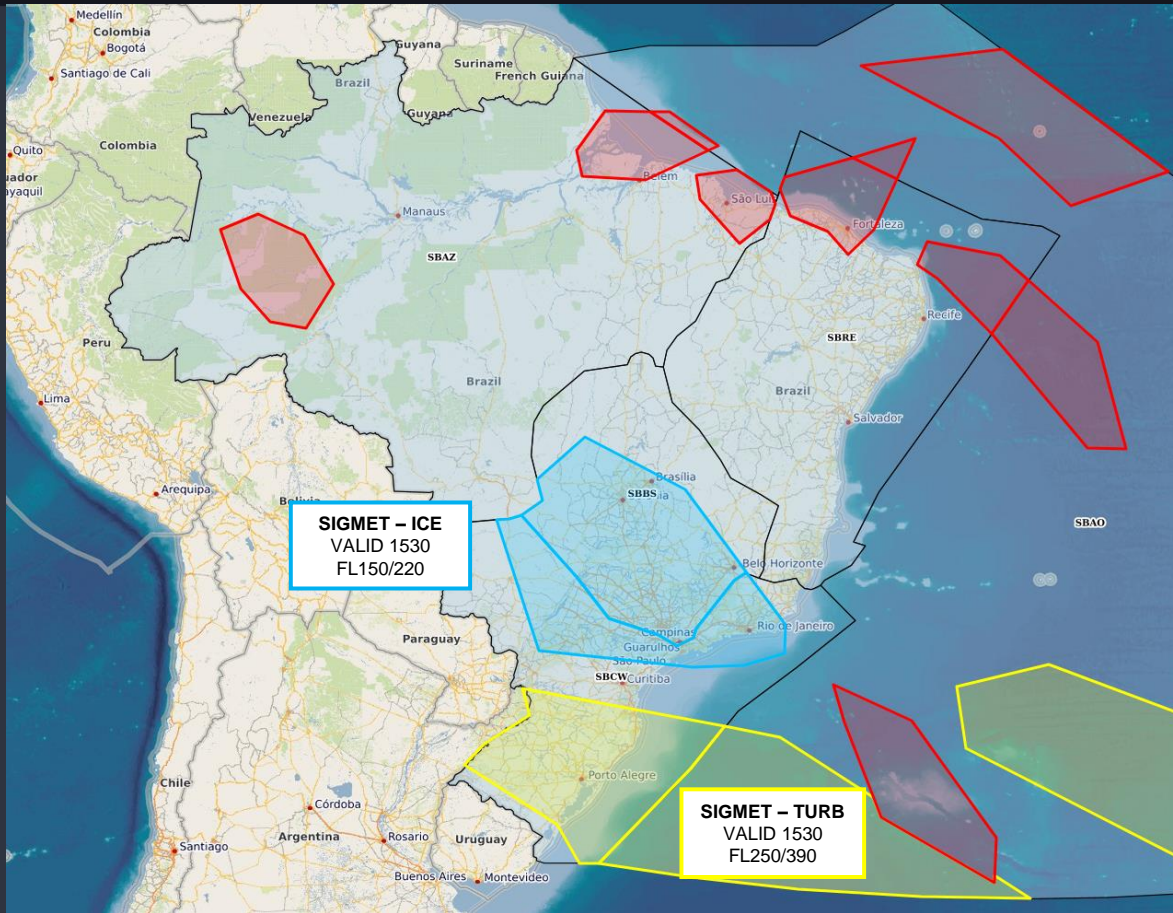

BRIEFING METEOROLÓGICO DIÁRIO

ÁREA TUBULÃO
1800Z

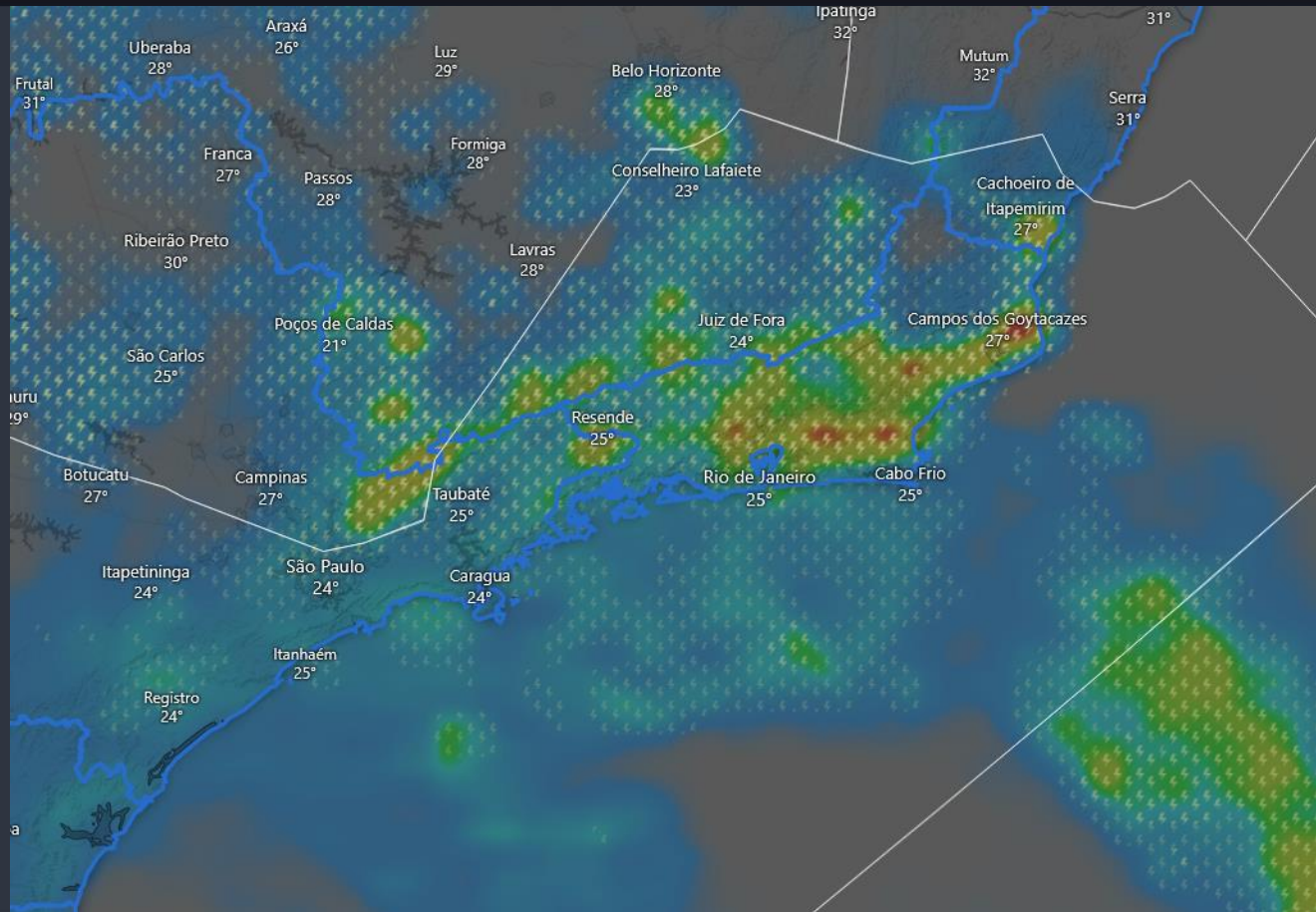

BRIEFING METEOROLÓGICO DIÁRIO

FIR - AZ	EG	BE	BV	MQ
MANHÃ	T			RA T
TARDE	TSRA	TSRA	TSRA	TSRA
NOITE	RA T		TS	SHRA
MANHÃ				

FIR - AZ	SL	SN	PV	RB	CY
MANHÃ	SHRA		RA TV		T
TARDE	TSRA		TSRA	TSRA	TSRA
NOITE		TS	TS	TSRA	
MANHÃ	RA		T		

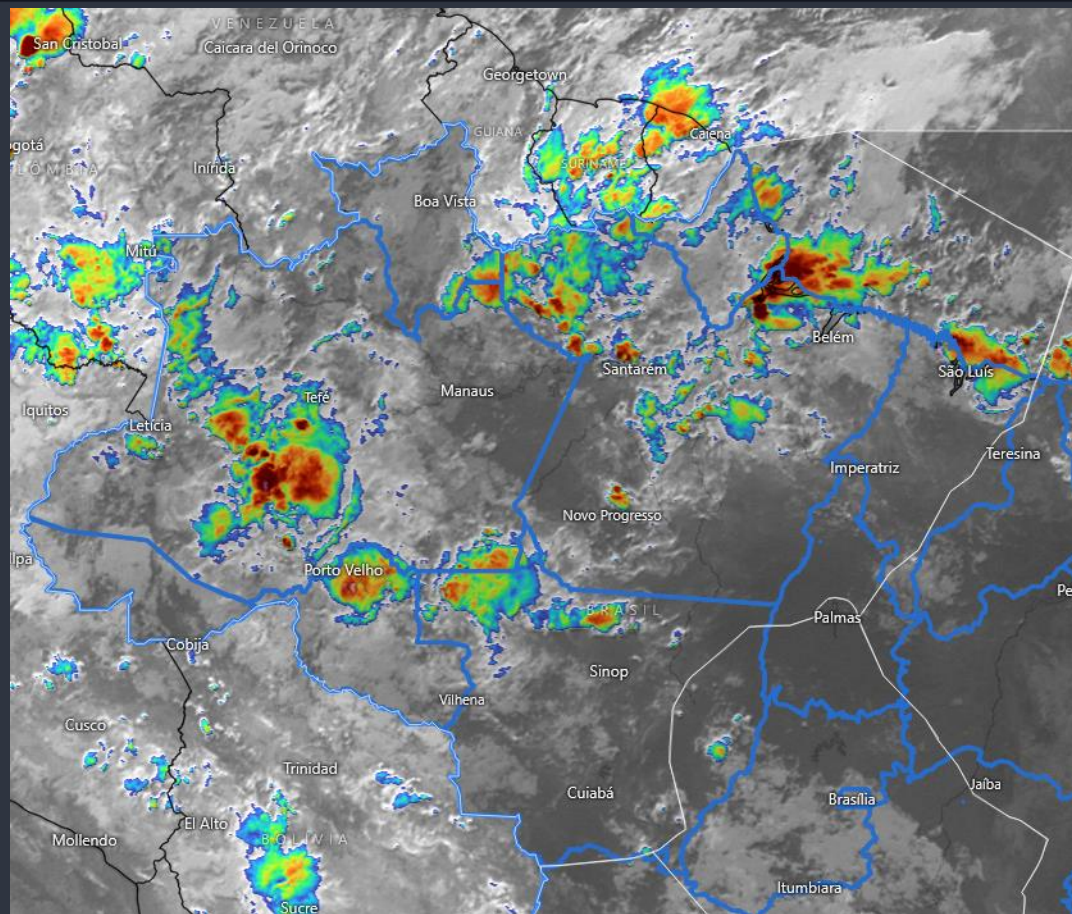

BRIEFING METEOROLÓGICO DIÁRIO

FIR - RE	FZ	RF	SV	VT
MANHÃ	RA T/V			
TARDE	TSRA			SHRA
NOITE				
MANHÃ		SHRA	SHRA	

FIR - BS	BR	GO	BH	CF	KP
MANHÃ					BR V
TARDE	TSRA	TSRA	TSRA	TSRA	TSRA
NOITE					RA
MANHÃ					T

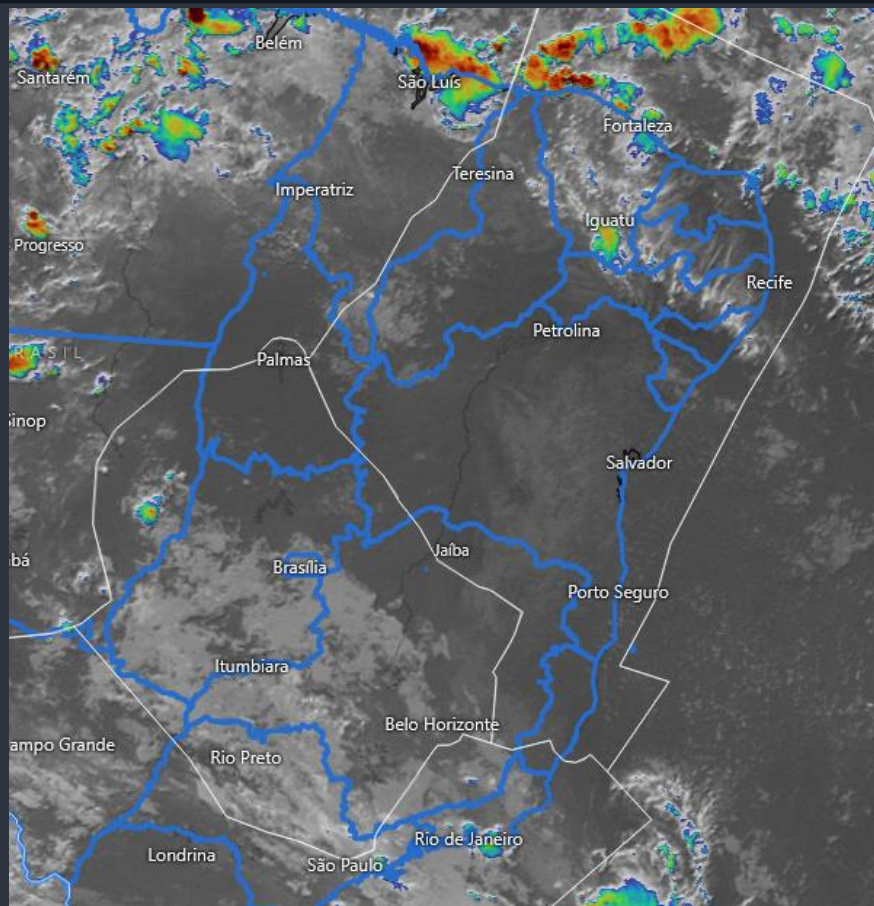

BRIEFING METEOROLÓGICO DIÁRIO

FIR - CW	GR	SP	GL	RJ	CG
MANHÃ	RA T/V	RA T/V	TSRA	TSRA	
TARDE	TSRA	TSRA	TSRA	TSRA	TSRA
NOITE	RA T	RA T/V	RA T/V	RA T/V	
MANHÃ	BR T/V	T	RA T/V	RA T/V	

FIR - CW	CT	FI	FL	JV	NF	PA
MANHÃ	T			T		
TARDE	SHRA					
NOITE						
MANHÃ						

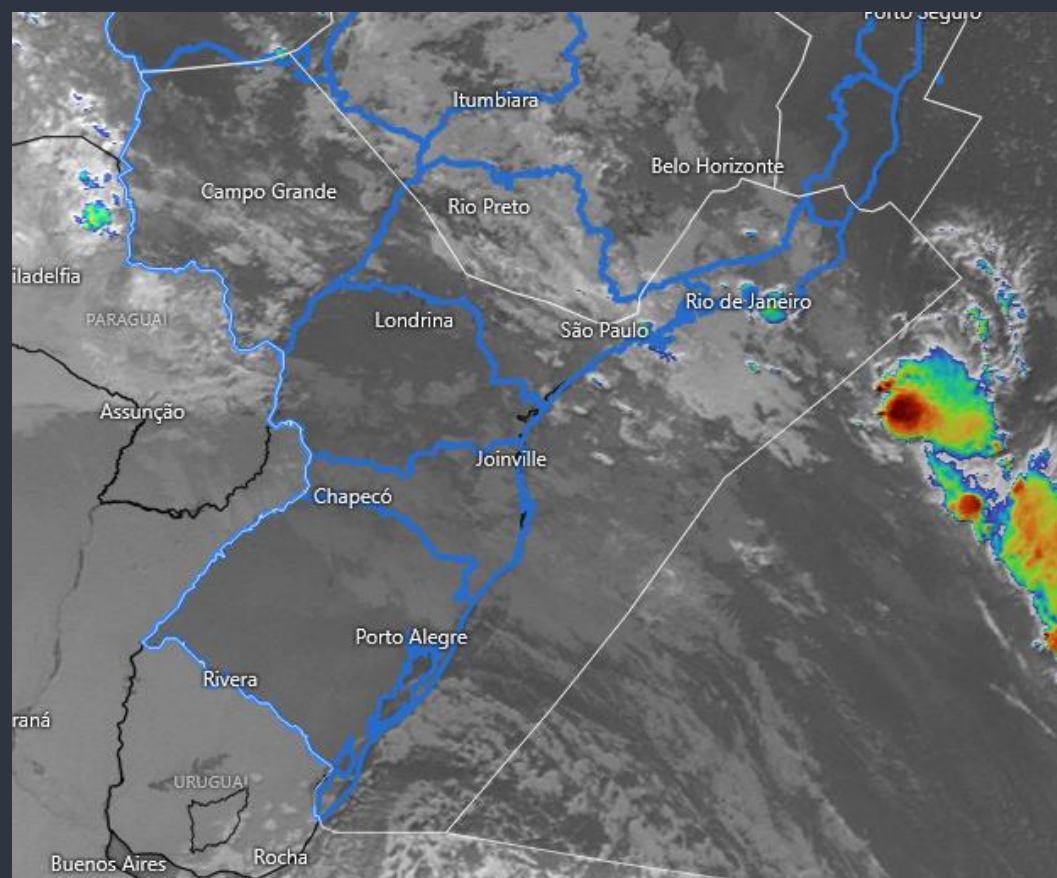

BRIEFING METEOROLÓGICO DIÁRIO

DADOS DE VENTO

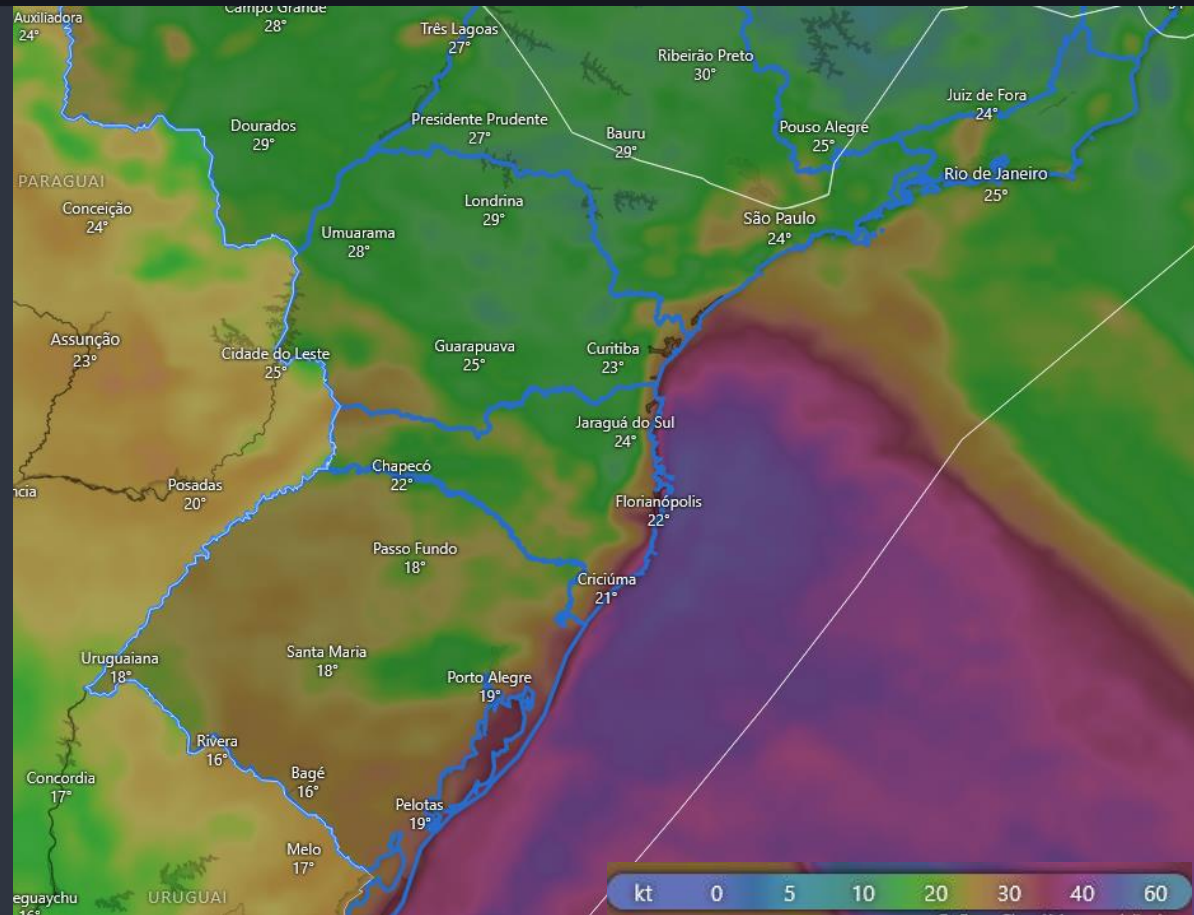

MÉDIA DE ATRASOS



Monitoramento Tático de Atrasos (30') na Aviação Comercial - Ref. Temporal BRT

Filtros

Aeródromo:
Nacional

Data Realizado:
04/04/2025

Hora Realizado:
(Todos)

Evento:
(Todos)

Cia Aérea:
(Todos)

Indicador de Atrasos em 30 minutos

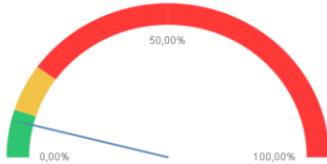

Índice

Qtd Atrasos **71** % Atrasos **7,89%**



Quantidade de Pouso e Decolagem e Média de Atrasos

44 27
9,24% 6,37%

Planejados x Realizados

Planejamento do Dia 2.301 2.111 4.412
Adiantamentos 30min 9 0 9
Realizados 476 424 900

Atrasos por Aeródromo

AD	ARR	%	DEP	%	Total	%	Mov.
SBGR	20	21,05%	9	13,64%	29	18,01%	161
SBRR	1	1,79%	0	0,00%	1	1,32%	76
SBGL	3	7,14%	5	17,24%	8	11,27%	71
SBSB	1	3,33%	0	0,00%	1	1,49%	67
SBFC	0	0,00%	0	0,00%	0	0,00%	51
SBKP	2	6,06%	1	7,69%	3	6,52%	46
SBBE	0	0,00%	1	5,00%	1	2,78%	36
SBSV	1	6,25%	1	5,26%	2	5,71%	35
SBRF	0	0,00%	0	0,00%	0	0,00%	34
SBCT	1	9,09%	1	5,88%	2	7,14%	28
SBPA	3	25,00%	0	0,00%	3	11,54%	26
SBEG	2	15,38%	2	16,67%	4	16,00%	25
SBRI	0	0,00%	1	5,88%	1	4,17%	24
SBFZ	1	11,11%	0	0,00%	1	4,55%	22
SBFL	0	0,00%	0	0,00%	0	0,00%	20
SBGO	2	25,00%	0	0,00%	2	10,00%	20
SBCY	1	11,11%	2	25,00%	3	17,65%	17
SBVT	1	12,50%	0	0,00%	1	5,88%	17
SBSL	1	14,29%	1	14,29%	2	14,29%	14
SBMO	1	16,67%	0	0,00%	1	8,33%	12

Atrasos Acima de 30min

Mais Detalhes dos Mov.

Atrasos por Cia Aérea

CIA Aéreas	ARR	%	DEP	%	Total	%	Mov.
AZU	10	6,71%	3	2,33%	13	4,68%	278
TAM	15	11,19%	8	6,06%	23	8,65%	266
GLO	7	5,98%	7	6,54%	14	6,25%	224
CMP	0	0,00%	0	0,00%	0	0,00%	22
SID	0	0,00%	1	10,00%	1	5,00%	20
TTL	2	20,00%	1	11,11%	3	15,79%	19
AVA	0	0,00%	0	0,00%	0	0,00%	9
TAP	0	0,00%	1	33,33%	1	16,67%	6
LAN	1	20,00%			1	20,00%	5
ARG	0	0,00%	0	0,00%	0	0,00%	4
ACN			2	50,00%	2	50,00%	4
LPE	0	0,00%	1	100,00%	1	25,00%	4
THY	0	0,00%	0	0,00%	0	0,00%	3
LCO	1	50,00%	0	0,00%	1	33,33%	3
ITY	2	100,00%			2	100,00%	2
FBZ	1	100,00%	0	0,00%	1	50,00%	2
SKU	0	0,00%			0	0,00%	2
BAW	0	0,00%			0	0,00%	2
ETH	0	0,00%	0	0,00%	0	0,00%	2
QTR	0	0,00%	0	0,00%	0	0,00%	2

% Atrasos em 30 minutos e Movimentos Realizados dos Principais Aeródromos



Ref. Temporal BRT

GERÊNCIA REGIONAL



Aeródromos e Setores

SBBR – Brasília

SBCF – Confins

GRÁFICO DE DEMANDA : 04/04/2025 03:00 UTC / 05/04/2025 02:59 UTC:

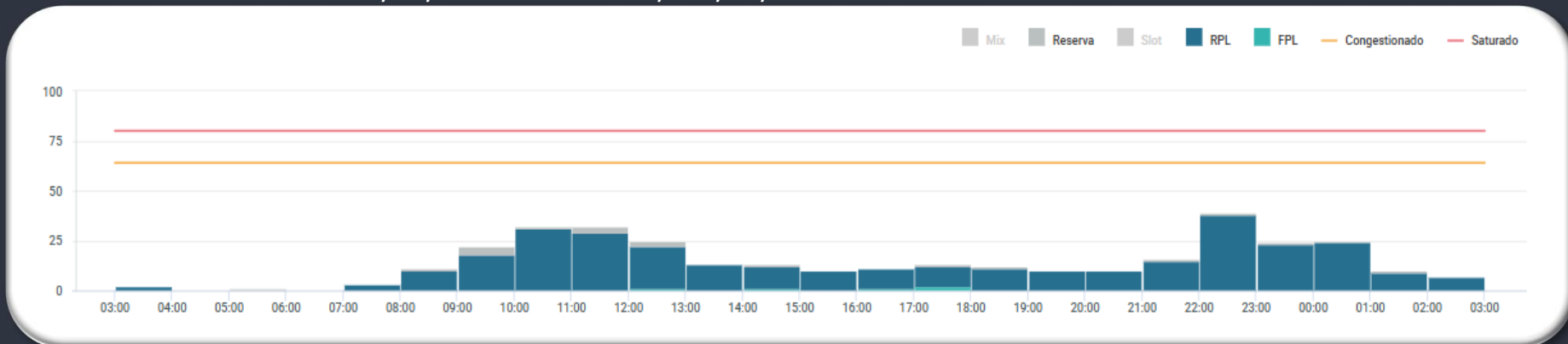

EVENTOS RELEVANTES NO SOLO OU NO ESPAÇO AÉREO:

- 1 - **F1600/25** - RWY 11R/29L CLSD DEVIDO SER MAINT: **APR 01 TIL 05 07 1600-2030 8 TIL 12 0301-0900 1600-2030 14 TIL 19 1600-2030 22 TIL 26 0301-0900 28 TIL 30 1600-2030**
- 2 - **F1620/25** - RWY 11L/29R CLSD DEVIDO SER MAINT: **APR 01 TIL 05 15 TIL 19 29 30 0301-0900 APR 21 TIL 25 1600-2030**

METEOROLOGIA:

LOCALIDADE	03/09Z	09/15Z	15/21Z	21/03Z
SBBR	-	-	TS	-

INOPERÂNCIAS:

- 1 - Não foram encontradas informações.

GRÁFICO DE DEMANDA : 04/04/2025 03:00 UTC / 05/04/2025 02:59 UTC:

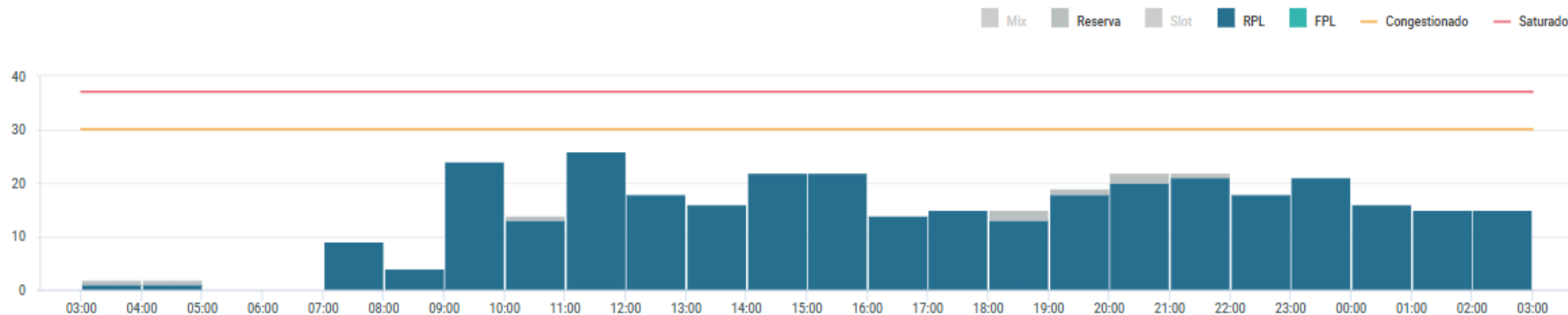

EVENTOS RELEVANTES NO SOLO OU NO ESPAÇO AÉREO:

1 – **F1050/25** - TWY QUEBEC BTN TWY JULIET E FOXTROT 2 CLSD DEVIDO PRKG CONTINGENCIAL DE ACFT - **FEV 25 TIL MAI 25 23:59 UTC.**

METEOROLOGIA:

LOCALIDADE	03/09Z	09/15Z	15/21Z	21/03Z
SBCF	-	-	TSRA	-

INOPERÂNCIAS:

1 - Não foram encontradas informações.

GERÊNCIA REGIONAL



Aeródromos e Setores

- SBGR - Guarulhos
- SBSP – Congonhas
- SBKP – Campinas
- SBGL - Galeão
- SBRJ - Santos Dumont

GRÁFICO DE DEMANDA : 04/04/2025 03:00 UTC / 05/04/2025 02:59 UTC:

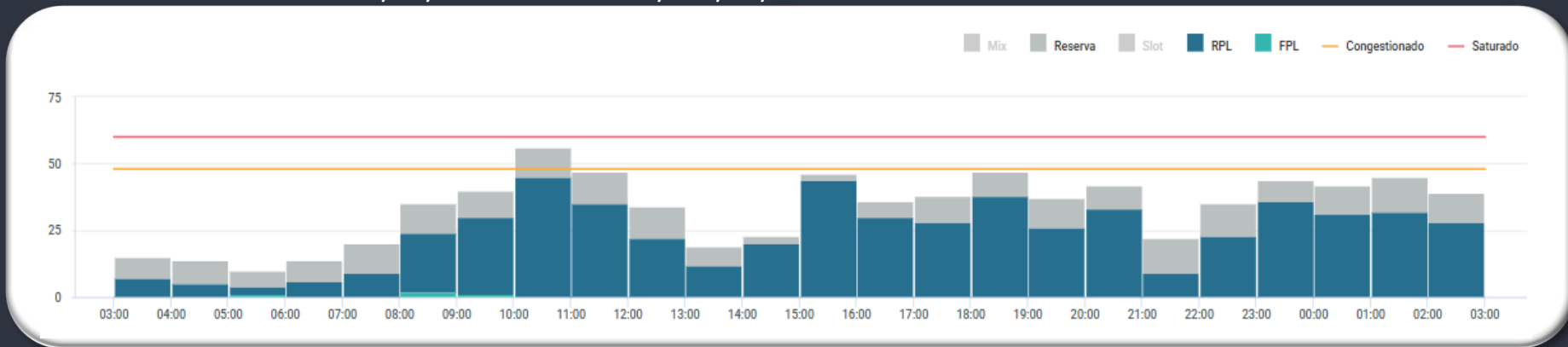

EVENTOS RELEVANTES NO SOLO OU NO ESPAÇO AÉREO:

1 - Não foram encontradas informações.

METEOROLOGIA:

LOCALIDADE	03/09Z	09/15Z	15/21Z	21/03Z
SBGR	-	RA T/V	TSRA	RA T/V

INOPERÂNCIAS:

1 - Não foram encontradas informações.

SBRE.RE12

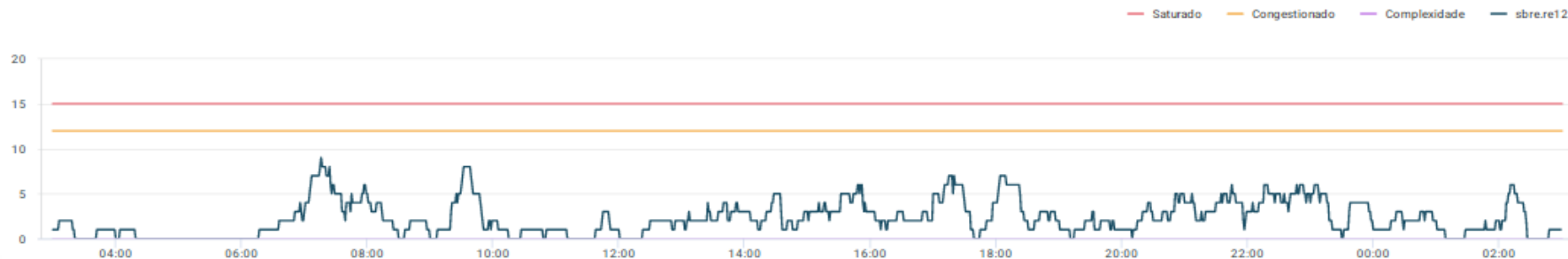

SBBS_1 TOTAL

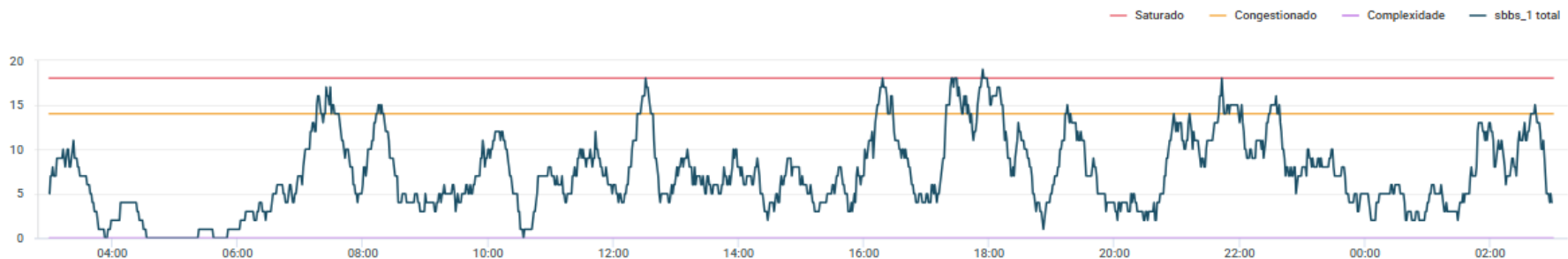

SBBS.BS05

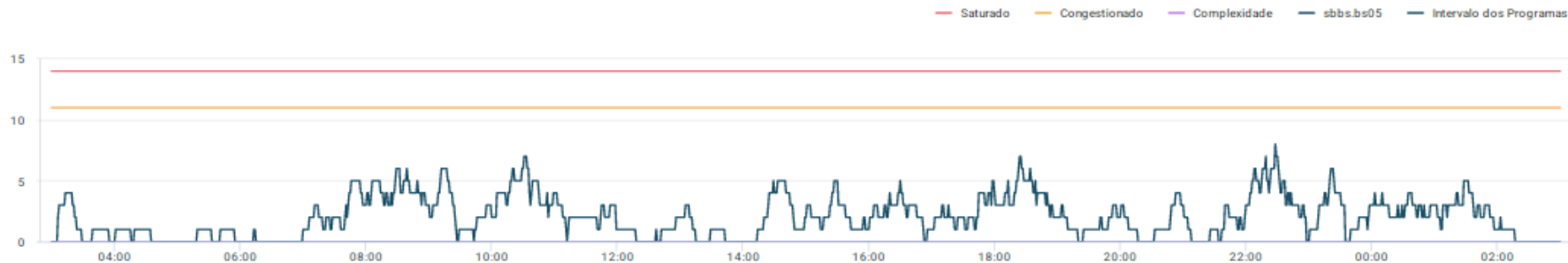

SBCW.CW10

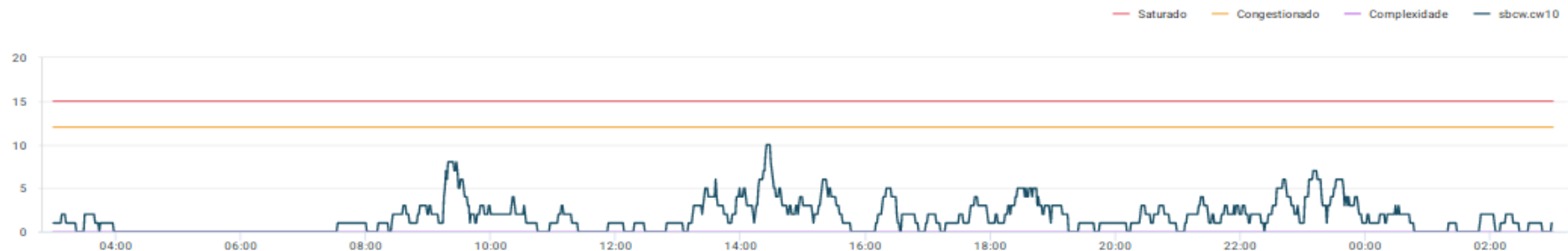

SBBS.BS06

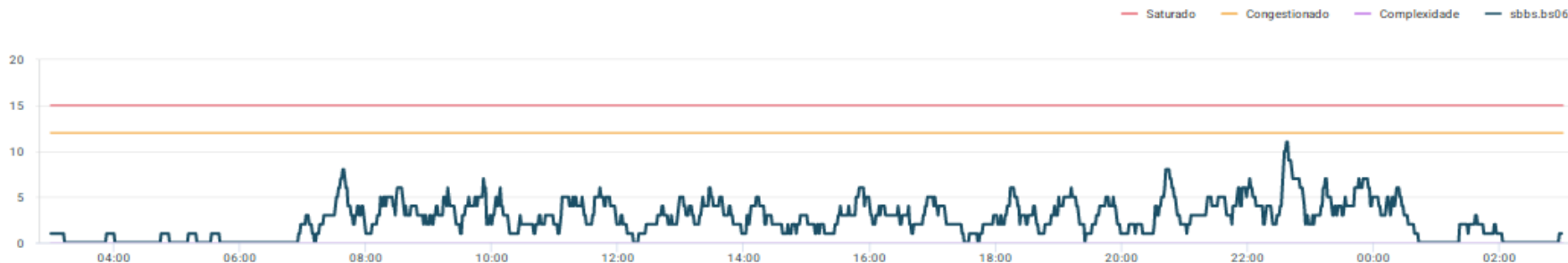

SBBS.BS08

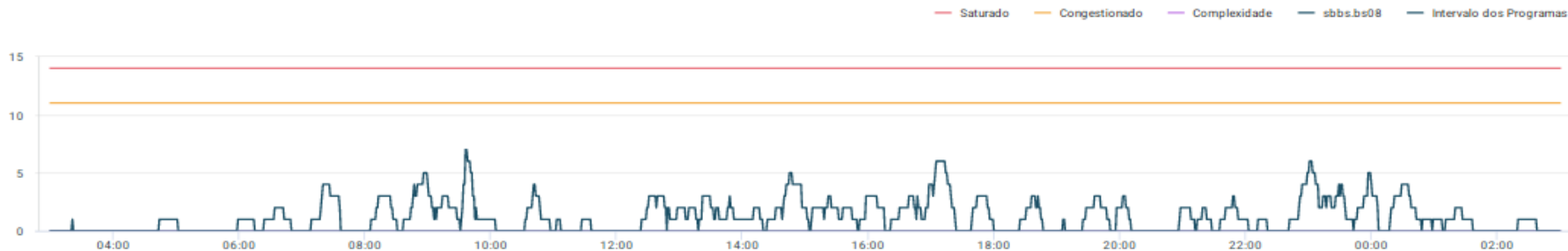

SBXP.SBXP_09

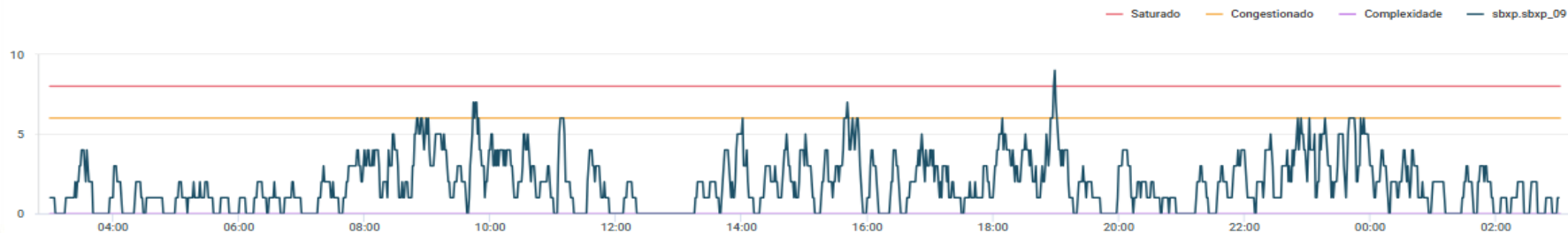

SBXP.SBXP_10



GRÁFICO DE DEMANDA : 04/04/2025 03:00 UTC / 05/04/2025 02:59 UTC:



EVENTOS RELEVANTES NO SOLO OU NO ESPAÇO AÉREO:

1 – E1487/25 - AD COORDENADO – MAR 17 TIL JUN 16 – 2359 UTC.

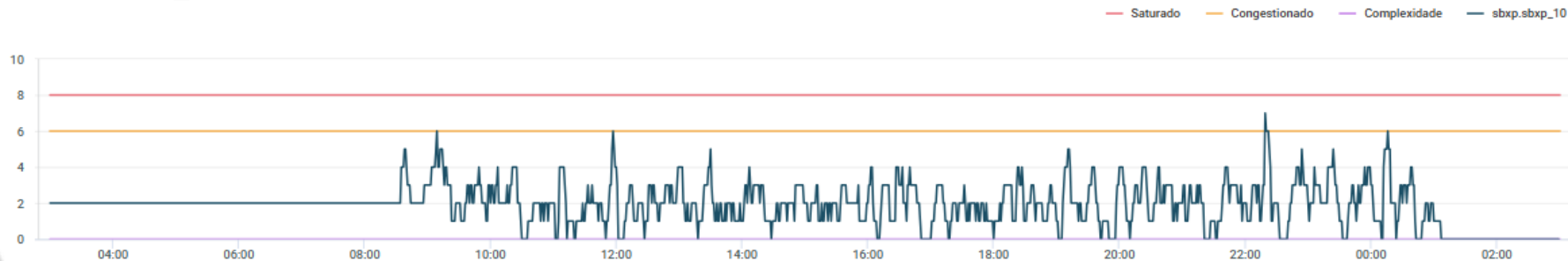
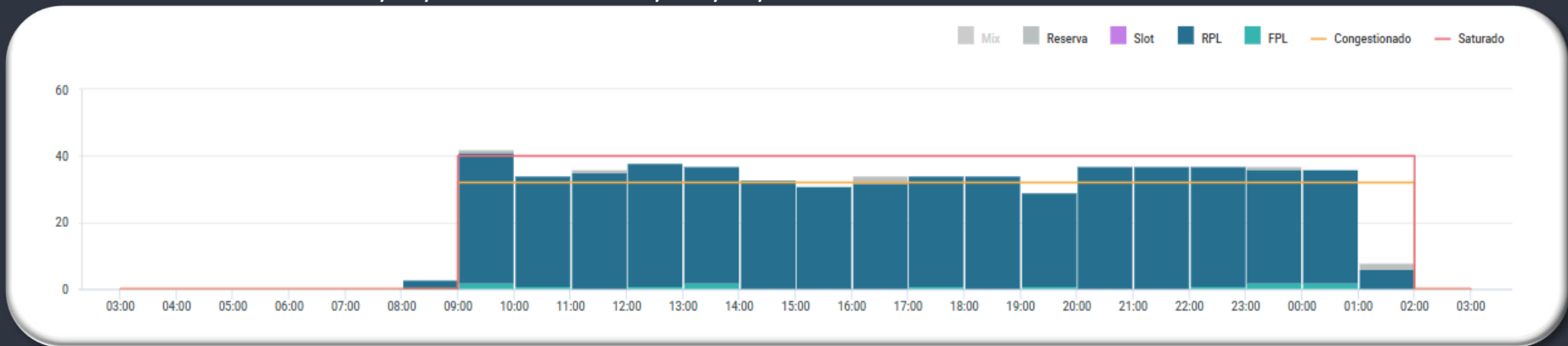
METEOROLOGIA:

LOCALIDADE	03/09Z	09/15Z	15/21Z	21/03Z
SBSP	-	RA T/V	TSRA	RA T/V

INOPERÂNCIAS:

1 - Não foram encontradas informações.

GRÁFICO DE DEMANDA : 04/04/2025 03:00 UTC / 05/04/2025 02:59 UTC:

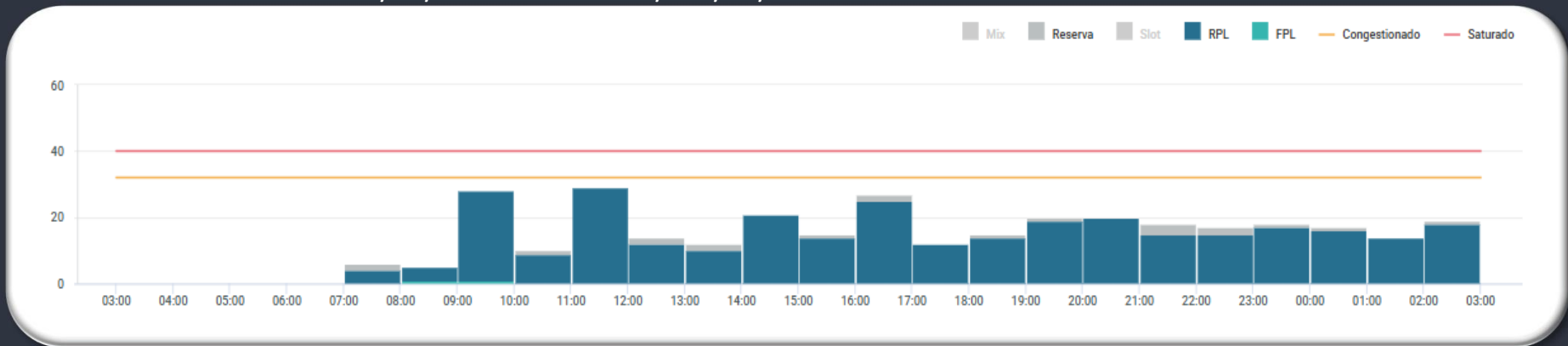

EVENTOS RELEVANTES NO SOLO OU NO ESPAÇO AÉREO:

1 - Não foram encontradas informações.

METEOROLOGIA:

LOCALIDADE	03/09Z	09/15Z	15/21Z	21/03Z
SBKP	-	-	TSRA	-

INOPERÂNCIAS:

1 - Não foram encontradas informações.

GRÁFICO DE DEMANDA : 04/04/2025 03:00 UTC / 05/04/2025 02:59 UTC:

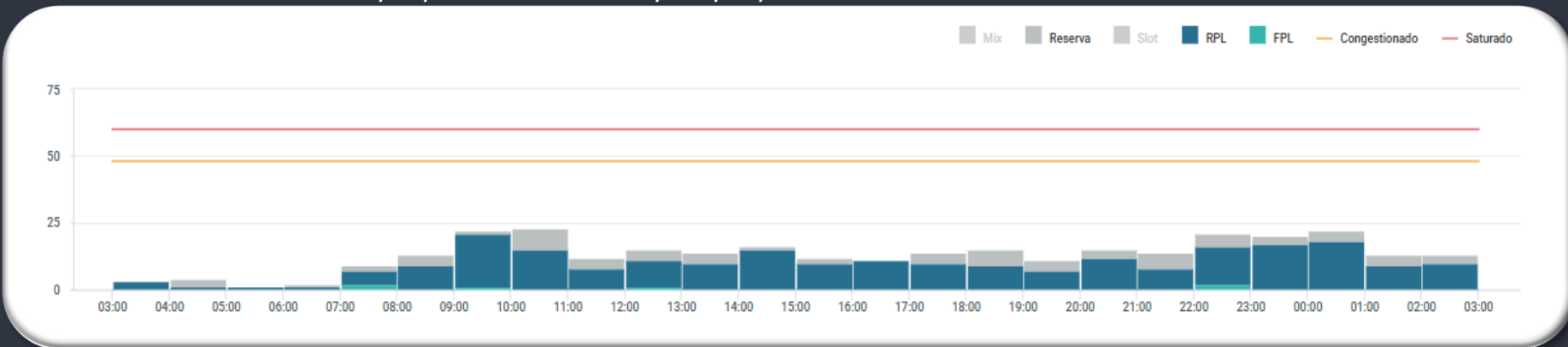

EVENTOS RELEVANTES NO SOLO OU NO ESPAÇO AÉREO:

- 1 – **E0847/25** - PJE SUBJ AUTH/COOR APP RIO ACONTECERA CENTRO COORD 225227S0432318W (CAMPO DOS AFONSOS, RJ) RAI0 1NM RTO (COOR SBR 304) - SFC/FL120 – FEB 21/22 TIL APR 30/MAY 01 0900-0259.
- 2 – **E1055/25** - PATIO 7 MIL E 8 MIL TODAS AS ACFT COM DESTINO PATIO MIL DEVERAO COORDENAR COM O OFICIAL DE OPS COM ANTECEDENCIA DE 24HR– MAR 16 TIL APR 12 – 23:00
- 3 – **E9580/24** - RWY 15/33 CLSD DEVIDO SER MAINT– APR 01 TIL 04 1200-2000
- 4 – **E1094/25** - PJE ACONTECERA SUBJ COOR/AUTH APP RIO ACONTECERA CENTRO COORD 225123S/0433455W (ZL TONELERO, RJ) RAI0 1.62NM RTO - SFC/FL120 –APR 01/02 TIL 04/05 07/08 TIL 11/12 14/15 TIL 17/18 22/23 TIL 25/26 28/29 TIL 30/MAY 01 1200-0259.

METEOROLOGIA:

LOCALIDADE	03/09Z	09/15Z	15/21Z	21/03Z
SBGL	-	TS RA	TSRA	RA T/V

INOPERÂNCIAS:

- 1 - Não foram encontradas informações.

GRÁFICO DE DEMANDA : 04/04/2025 03:00 UTC / 05/04/2025 02:59 UTC:

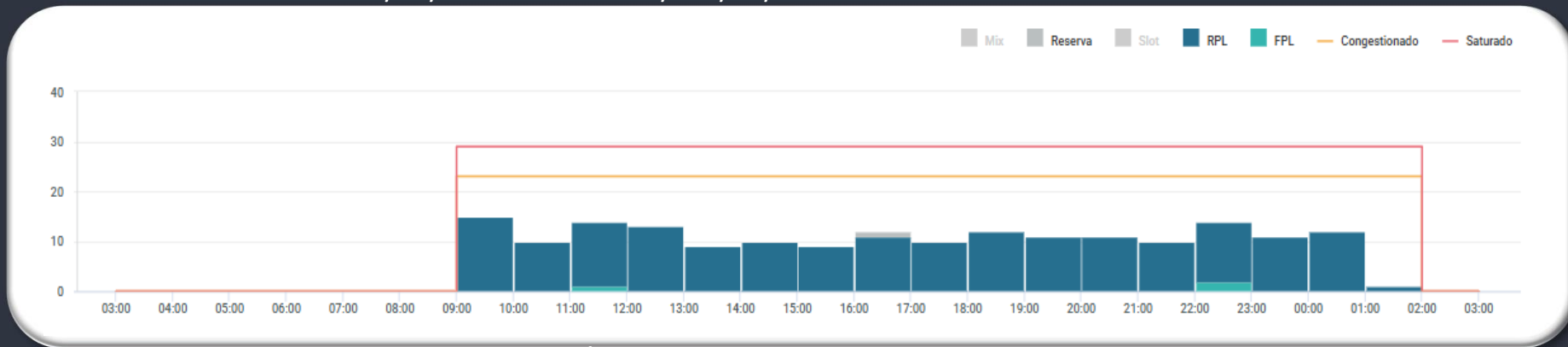

EVENTOS RELEVANTES NO SOLO OU NO ESPAÇO AÉREO:

1- PREVISÃO DE DESLOCAMENTO DE EMBARCAÇÕES:

a) **EMBARCAÇÕES SEVEN:** ATENTAR AOS **NOTAM E1420/25, E1489/25, E1668/25 e E1672/25 e E1695/25.**

b) **EMBARCAÇÕES SKANDI:** ATENTAR AOS **NOTAM E1355/25 e E1449/25.**

2 - **E0625/25** - RWY 02L/20R CLSD PARA LDG E TKOF. PERMITIDO O TAX DE ACFT: **FEB 12 TIL MAY 05 23:59UTC**

3 - **E0586/25** - TWY CHARLIE CLSD DEVIDO OBRAS – **FEB 19 TIL APR 13 – 00:00UTC.**

4 - **E0846/25** - PJE SUBJ AUTH/COOR APP RIO ACONTECERA CENTRO COORD 225227S0432318W (CAMPO DOS AFONSOS, RJ) RAI0 1NM RTO (COOR SBR 304) - SFC/FL120 – **FEB 21/22 TIL APR 30/MAY 01 0900-0259.**

5 – **E1093/25** - PJE ACONTECERA SUBJ COOR/AUTH APP RIO ACONTECERA CENTRO COORD 225123S/0433455W (ZL TONELERO, RJ) RAI0 1.62NM RTO - SFC/FL120 – **APR 01/02 TIL 04/05 07/08 TIL 11/12 14/15 TIL 17/18 22/23 TIL 25/26 28/29 TIL 30/MAY 01 1200-0259.**

METEOROLOGIA:

LOCALIDADE	03/09Z	09/15Z	15/21Z	21/03Z
SBRJ	-	TSRA	TSRA	RA T/V

INOPERÂNCIAS:

1 - Não foram encontradas informações.

GERÊNCIA REGIONAL



Aeródromos e Setores

SBBE – Belém

GRÁFICO DE DEMANDA : 04/04/2025 03:00 UTC / 05/04/2025 02:59 UTC:

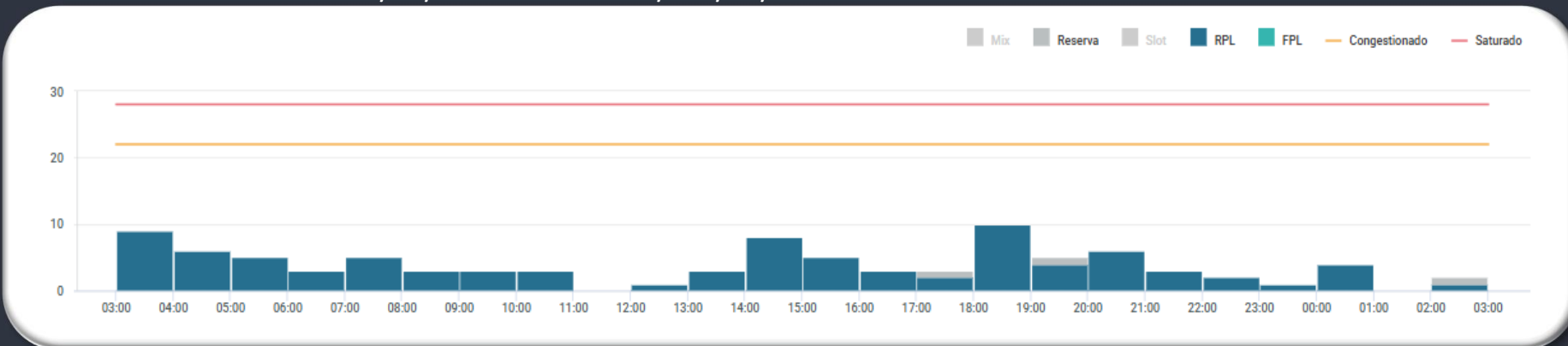

EVENTOS RELEVANTES NO SOLO OU NO ESPAÇO

- 1 - **G0429/25** - RWY 02/20 PERMITIDA OPS ACFT CODIGO DE REFERENCIAS 3 E 4 EM IMC - **MAR 10 TIL JUN 03 - MON TIL FRI 0600-1400 SAT 0600-1200.**
- 2 - **G0430/25** - RWY 20 PRB OPS LDG ACFT TURBOJATO - **MAR 10 TIL JUN 03 - MON TIL FRI 0600-1400 - SAT 0600-1200.**
- 3 - **G0431/25** - RWY 06/24, EXC INT COM RWY 02/20, CLSD PARA LDG E TKOF DEVIDO OBRAS - **MAR 10 TIL JUN 03 - MON TIL FRI 0600-1400 - SAT 0600-1200**
- 4 - **G0432/25** - RWY 06 FST 215M E RWY 24 ULTIMOS 215M CLSD DEVIDO OBRAS - **MAR 09 TIL JUN 03 MON TIL FRI 0000-0559 1401-2359 SAT 0000-0559 1201-2359 SUN 0000-2359.**
- 5 - **G0434/25** - TWY ECHO CLSD DEVIDO OBRAS - **MAR 08 TIL JUN 03 1400.**
- 6 - **G0435/25** - TWY DELTA CLSD DEVIDO OBRAS - **MAR 08 TIL JUN 03 1400.**
- 7 - **G0400/25** - RWY 02/20, EXC INT COM RWY 06/24, CLSD PARA LDG E TKOF DEVIDO OBRAS. PERMITIDO O TAX DE ACFT - **MAR 29/30 TIL JUN 02/03 - MON/TUE TIL SAT/SUN 1500-0100.**

METEOROLOGIA:

LOCALIDADE	03/09Z	09/15Z	15/21Z	21/03Z
SBBE	-	-	TSRA	-

INOPERÂNCIAS:

- 1 - **G0407/25** - ILS GP RWY 06 U/S - **MAR 07 TIL JUN 03.**



GEIV

DATA	GEIV	INSPEÇÃO	DEP
04/04/2025	53	PAPI P-15 (SBJV) SID RNAV ASGOL 2B - NEVLU 2B RWY 33 (SBJV)	SBCT 1130Z
04/04/2025	04	DME TGR	SBBR 1200Z





GERENCIAR PARA QUE TODOS POSSAM VOAR

