



BRIEFING OPERACIONAL

09/11/2025



BRIEFING METEOROLÓGICO DIÁRIO



RESTRIÇÕES (12:00 UTC):

TETO: SBGO SBCF SBSP SBCT.

VISIBILIDADE: NIL.

TETO E VISIBILIDADE: NIL.

CONDIÇÕES ATUAIS:

-  VFR: Vis \geq 5.000 m e Teto \geq 1.500 ft
-  IFR: 5.000 m > Vis \geq 1.500 m e 1.500 ft > Teto \geq 600 ft
-  ABX MIN: Vis < 1.500 m e Teto < 600 ft





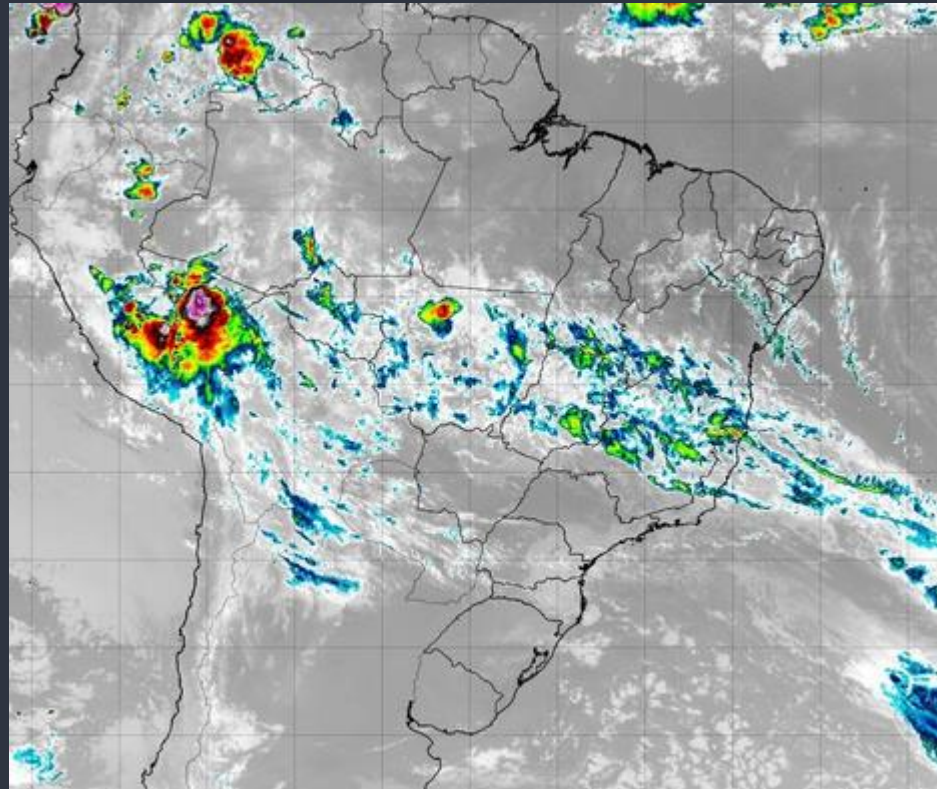

BRIEFING METEOROLÓGICO DIÁRIO

IMAGEM DE SATÉLITE



DESCARGAS ELÉTRICAS

Tempo	Cor
15 min até Agora	
30 min até 15 min	
45 min até 30 min	
60 min até 45 min	

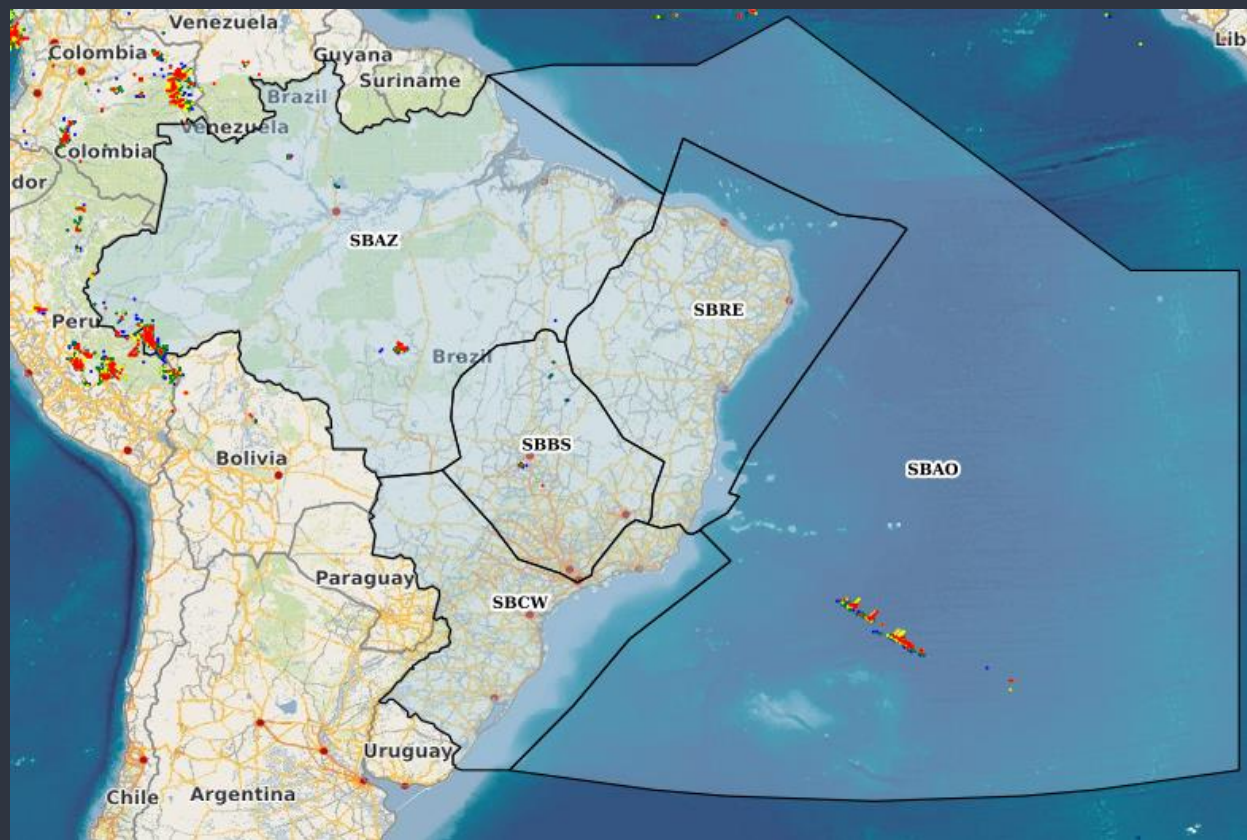

BRIEFING METEOROLÓGICO DIÁRIO

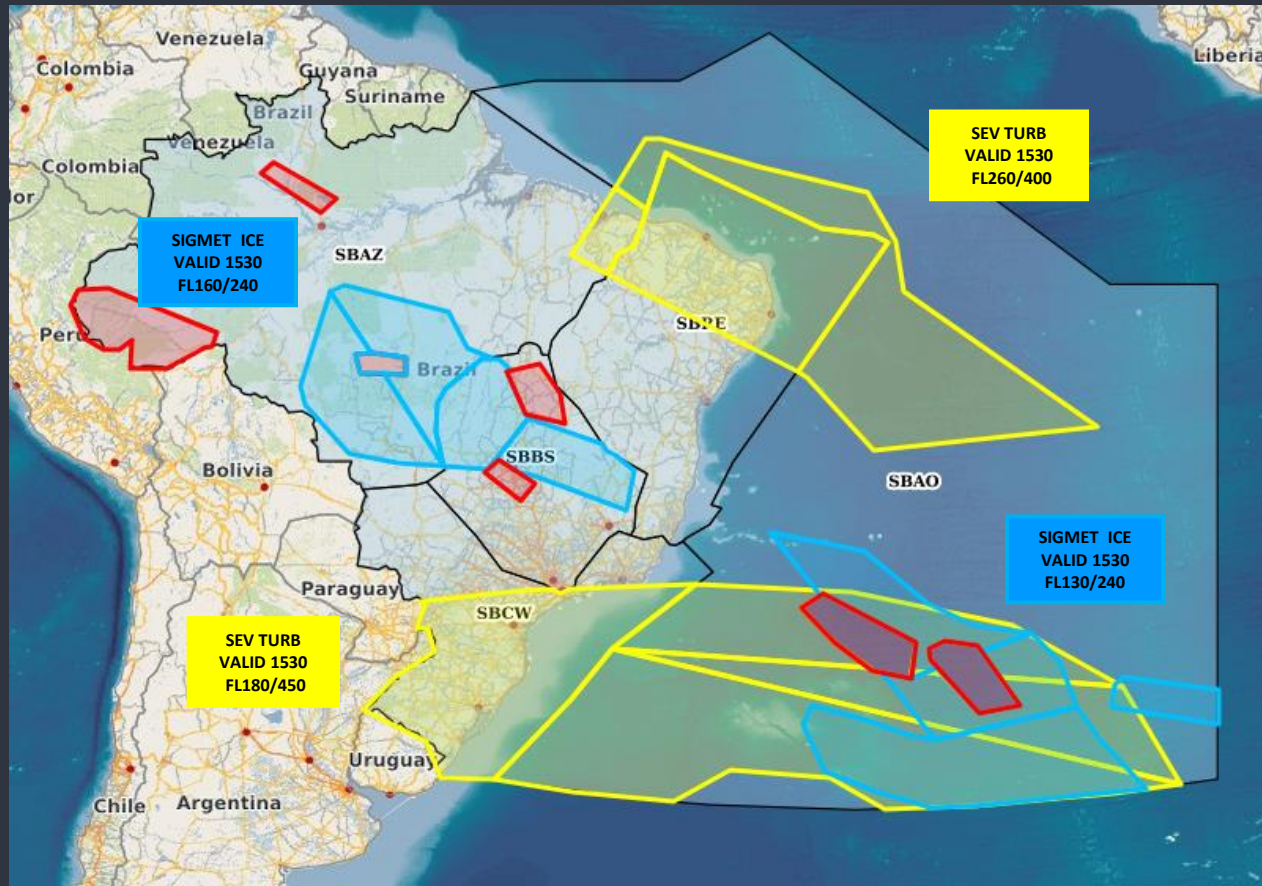

SIGMET

- **TROVOADA**
- **TURBULÊNCIA**
- **GELO**

BRIEFING METEOROLÓGICO DIÁRIO

FIR - AZ	EG	BE	BV	MQ
MANHÃ				
TARDE	SHRA	SHRA	SHRA	SHRA
NOITE	TS	TS	SHRA	TS
MANHÃ				

FIR - AZ	SL	SN	PV	RB	CY
MANHÃ				TS	
TARDE			TSRA	TSRA	TSRA
NOITE			TS	TS	TS
MANHÃ				TS	

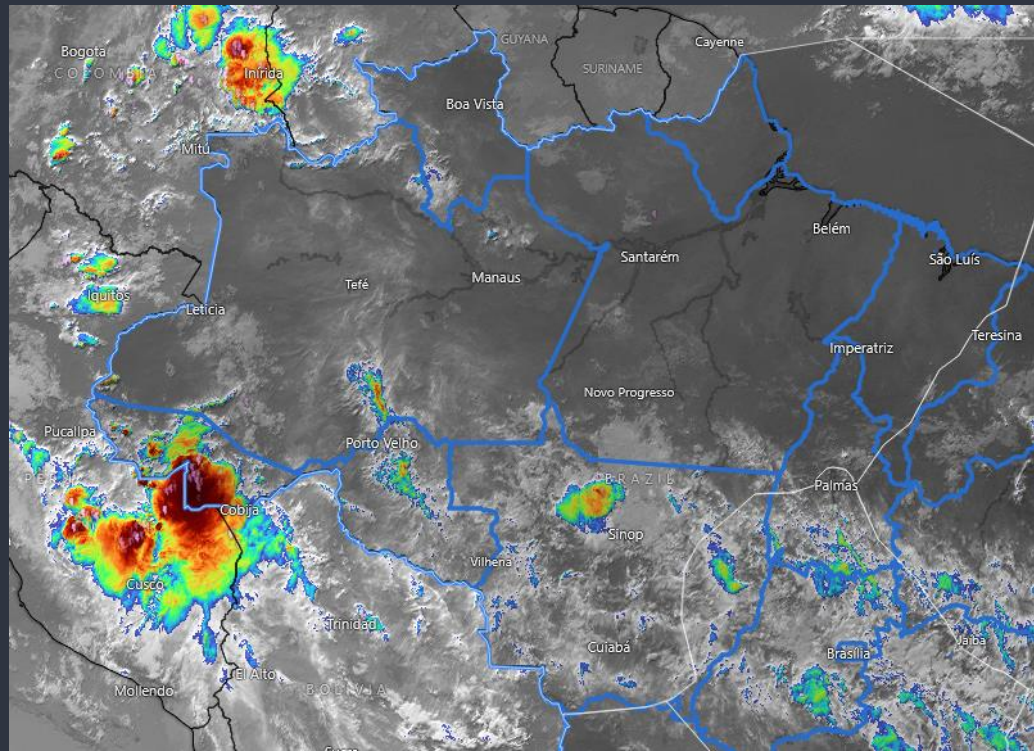

BRIEFING METEOROLÓGICO DIÁRIO

FIR - RE	FZ	RF	SV	VT
MANHÃ				RA
TARDE				TS
NOITE				RA
MANHÃ				

FIR - BS	BR	GO	BH	CF	KP
MANHÃ		T	BR T/V	BR T/V	
TARDE	TSRA	TSRA	TSRA	TSRA	
NOITE	TS	TS	TS	TS	
MANHÃ	BR T/V				

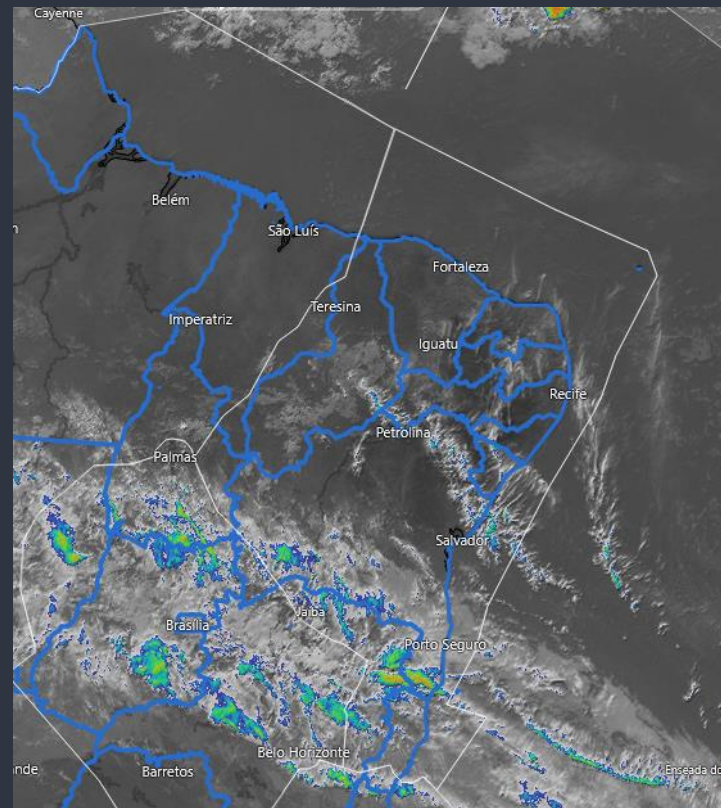

BRIEFING METEOROLÓGICO DIÁRIO

FIR - CW	GR	SP	GL	RJ	CG
MANHÃ	T	T	RA	RA	
TARDE			RA	RA	
NOITE	T	T			
MANHÃ	T	T			

FIR - CW	CT	FI	FL	JV	NF	PA
MANHÃ	T					
TARDE						
NOITE	T			T		
MANHÃ	T			T		

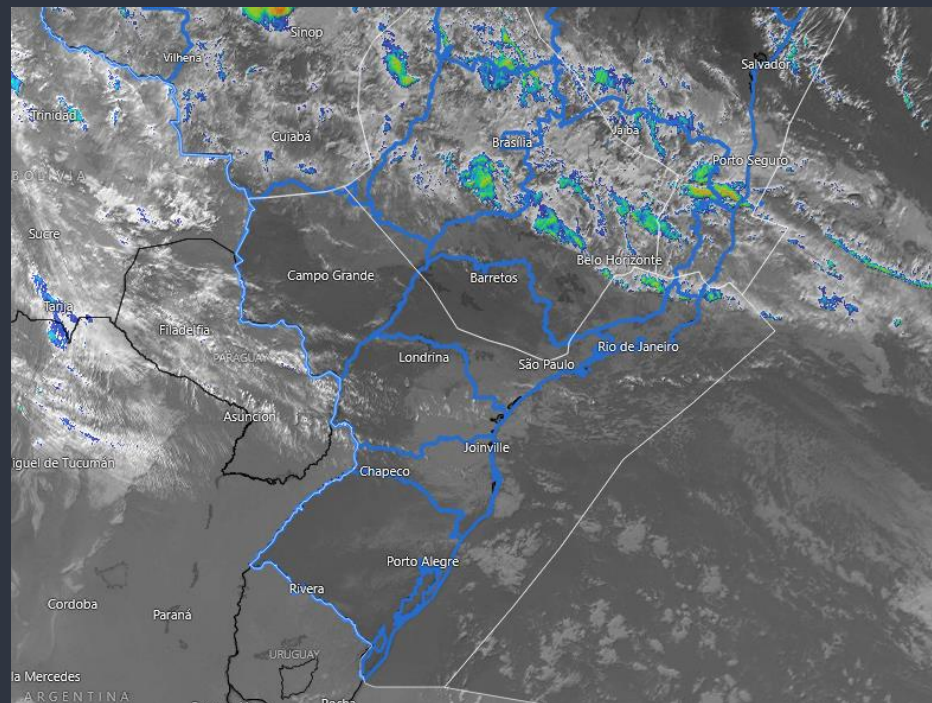

MÉDIA DE ATRASOS

Indicador de Atrasos em 30 minutos

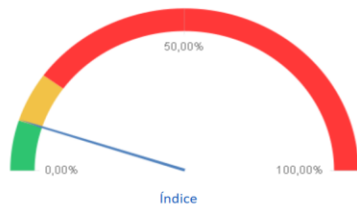

Qtd Atrasos
60

% Atrasos
10,00%

Quantidade de Pouso e Decolagem e Média de Atrasos

33
10,82%

27
9,15%

Planejados x Realizados

Planejamento do Dia
2.094 1.918 4.012

Adiantamentos 30min
13 1 14

Realizados
305 295 600

Atrasos por Aeródromo

AD	ARR	%	DEP	%	Total	%	Mov.
SBGR	5	6,94%	10	27,78%	15	13,89%	108
SBGL	2	5,41%	0	0,00%	2	3,77%	53
SBBE	5	29,41%	6	30,00%	11	29,73%	37
SBKP	0	0,00%	2	18,18%	2	6,45%	31
SBCF	0	0,00%	1	10,00%	1	3,45%	29
SBBR	2	11,11%	0	0,00%	2	7,14%	28
SBEG	2	16,67%	1	7,14%	3	11,54%	26
SBFZ	1	8,33%	1	7,14%	2	7,69%	26
SBSV	3	33,33%	2	12,50%	5	20,00%	25
SBRF	0	0,00%	1	7,69%	1	5,00%	20
SBPA	2	33,33%	0	0,00%	2	10,53%	19
SBSP	0	0,00%	0	0,00%	0	0,00%	17
SBCT	0	0,00%	0	0,00%	0	0,00%	13
SBJP	1	16,67%	0	0,00%	1	7,69%	13
SBSG	0	0,00%	0	0,00%	0	0,00%	13
SBSL	1	16,67%	1	14,29%	2	15,38%	13
SBMO	2	40,00%	0	0,00%	2	16,67%	12
SBCY	1	20,00%	0	0,00%	1	9,09%	11
SBVT	0	0,00%	0	0,00%	0	0,00%	11
SBGO	1	100,00%	0	0,00%	1	11,11%	9

Atrasos por Cia Aérea

CIA Aéreas	ARR	%	DEP	%	Total	%	Mov.
TAM	14	14,43%	11	12,36%	25	13,44%	186
AZU	8	8,51%	2	2,30%	10	5,52%	181
GLO	7	9,72%	5	5,95%	12	7,69%	156
CMP	0	0,00%	1	11,11%	1	6,67%	15
TAP	0	0,00%	4	80,00%	4	50,00%	8
AVA	0	0,00%	0	0,00%	0	0,00%	7
LTG	2	100,00%	2	66,67%	4	80,00%	5
ARG	0	0,00%	0	0,00%	0	0,00%	3
THY	0	0,00%	0	0,00%	0	0,00%	3
SID	0	0,00%	0	0,00%	0	0,00%	3
LAN	0	0,00%	0	0,00%	0	0,00%	3
ETH	1	50,00%	0	0,00%	1	33,33%	3
UAE	0	0,00%	0	0,00%	0	0,00%	3
ITY	0	0,00%			0	0,00%	2
AAL	0	0,00%	0	0,00%	0	0,00%	2
ARE	0	0,00%	0	0,00%	0	0,00%	2
SLM	1	100,00%	1	100,00%	2	100,00%	2
SKX	0	0,00%	0	0,00%	0	0,00%	2
DLH	0	0,00%			0	0,00%	2
BAW	0	0,00%			0	0,00%	2

% Atrasos em 30 minutos e Movimentos Realizados dos Principais Aeródromos



GERÊNCIA REGIONAL



Aeródromos e Setores

SBGR - Guarulhos

SBSP - Congonhas

SBRJ - Santos Dumont

GRÁFICO DE DEMANDA : 09/11/2025 03:00 UTC / 10/11/2025 02:59 UTC:

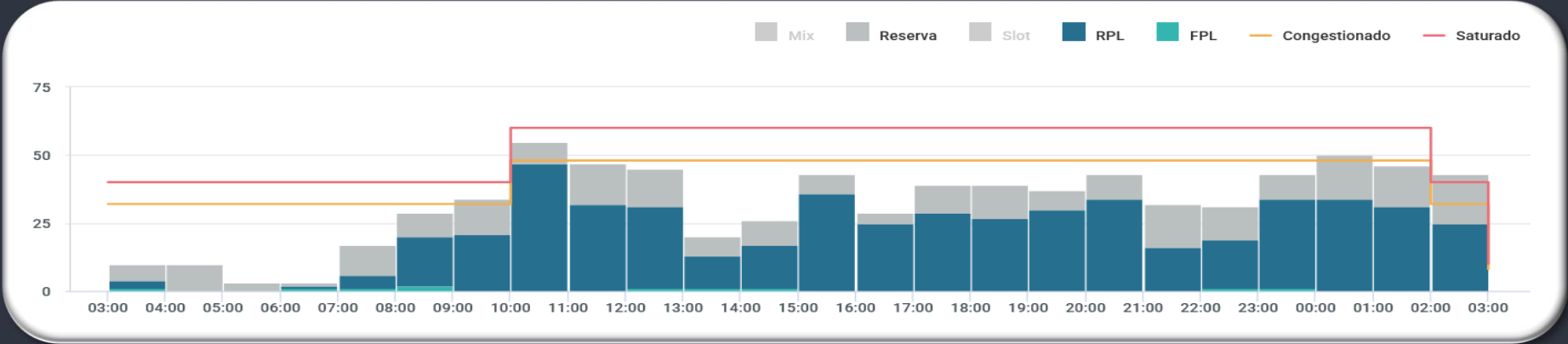

EVENTOS RELEVANTES NO SOLO OU NO ESPAÇO AÉREO:

- 1 - **F7339/25** - RWY 10R/28L CLSD DEVIDO SER MAINT - NOV 09 TIL JAN 05 MON SUN 0330-0759.
- 2 - **F7555/25** - AD ACFT DEST SBGR DEVERAO PLANEJAR O VOO SEGUINDO STAR QUE UTILIZEM O CONCEITO DE POINT MERGE - NOV 03 TIL JAN 16 0800.

METEOROLOGIA:

LOCALIDADE	03/09Z	09/15Z	15/21Z	21/03Z
SBGR	T	T	-	T

INOPERÂNCIAS:

- 1 - Não foram encontradas informações.

SBRE.RE12

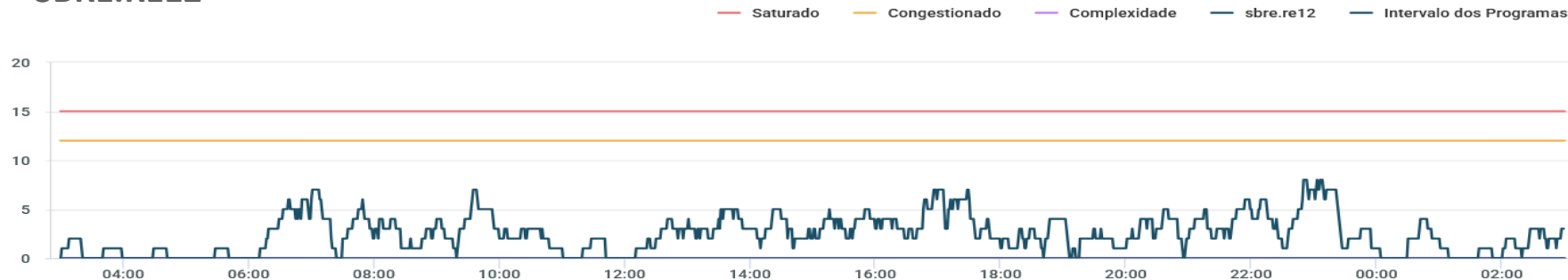

SBBS_1 TOTAL

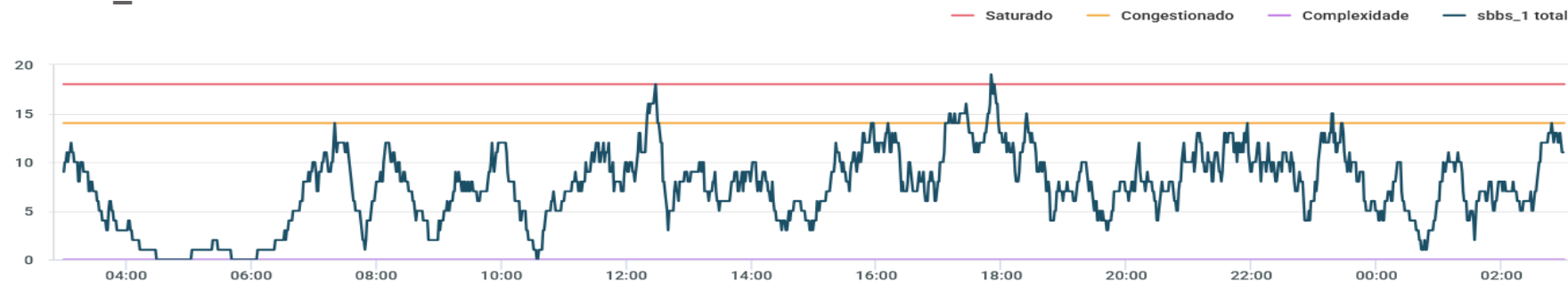

SBBS.BS05

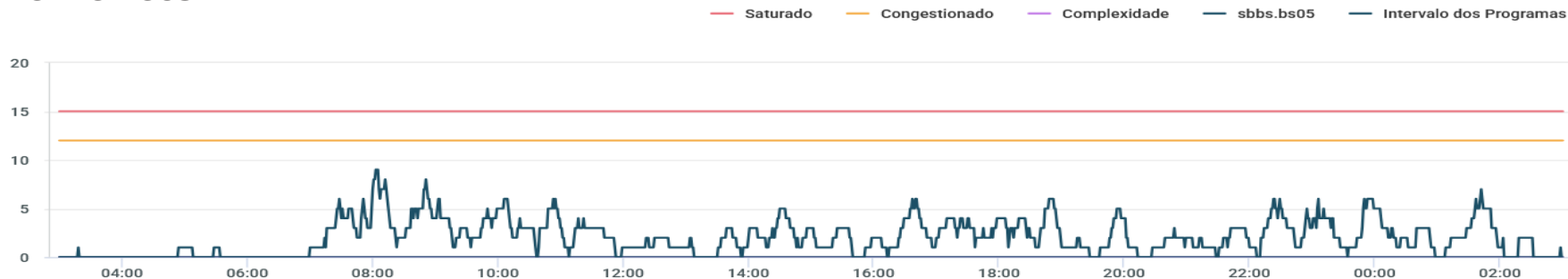

SBCW.CW10

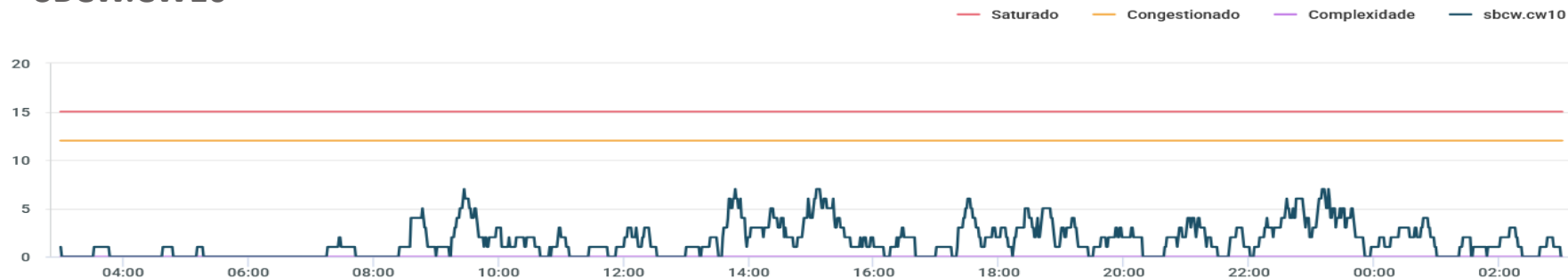

SBBS.BS06

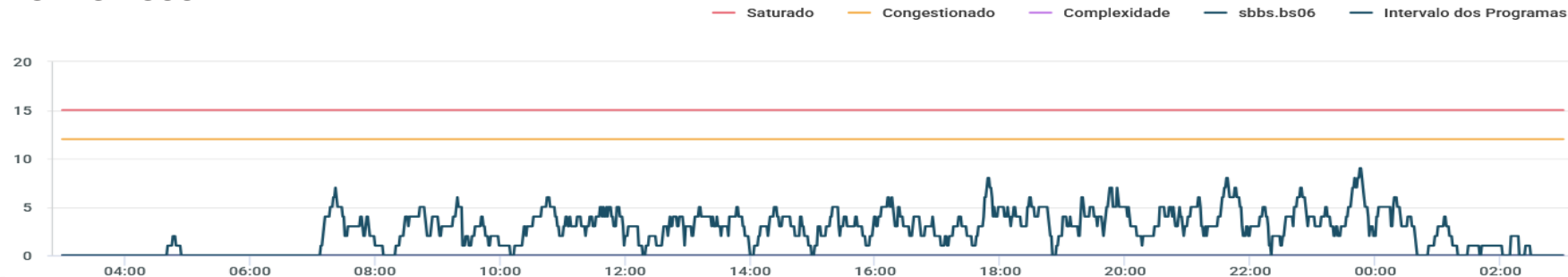

SBBS.BS08

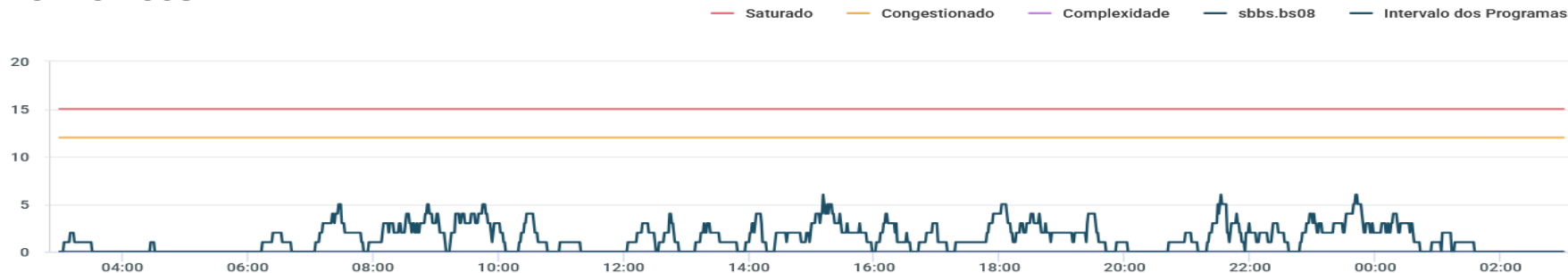

SBXP.SBXP_09

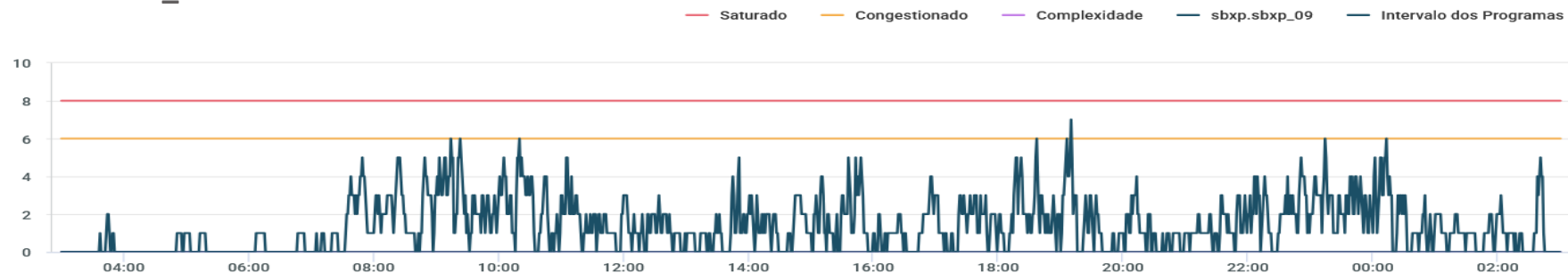

SBXP.SBXP_10



GRÁFICO DE DEMANDA : 09/11/2025 03:00 UTC / 10/11/2025 02:59 UTC:



EVENTOS RELEVANTES NO SOLO OU NO ESPAÇO AÉREO:

- 1 - **F6293/25** - AD COORDENADO - SEP 09 TIL DEC 08 2359.
- 2 - **F7605/25** - ALERTA DE PERIGO: INTERFERENCIA LUMINOSA (LETREIRO NAO AUTORIZADO) PROXIMO THR 17R/L - NOV 04 TIL JAN 22.

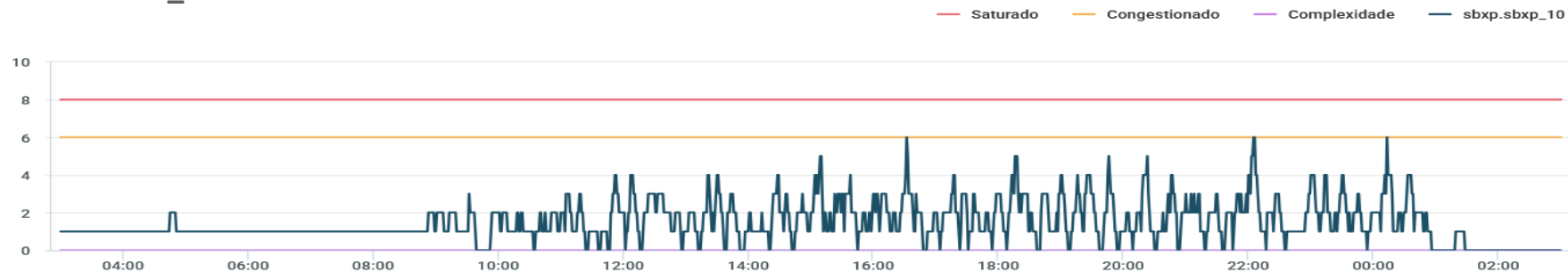
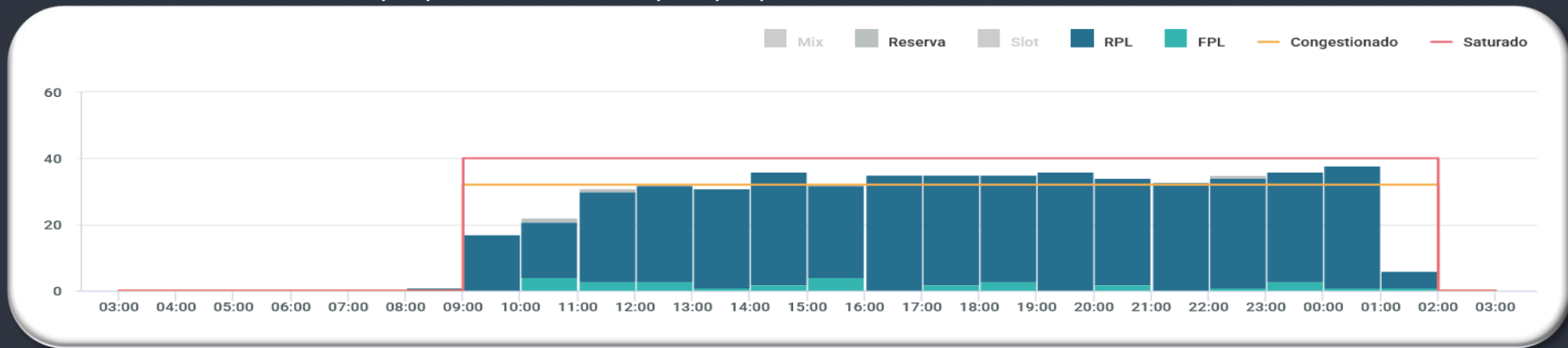
METEOROLOGIA:

LOCALIDADE	03/09Z	09/15Z	15/21Z	21/03Z
SBSP	T	T	-	T

INOPERÂNCIAS:

- 1 - Não foram encontradas informações.

GRÁFICO DE DEMANDA : 09/11/2025 03:00 UTC / 10/11/2025 02:59 UTC:

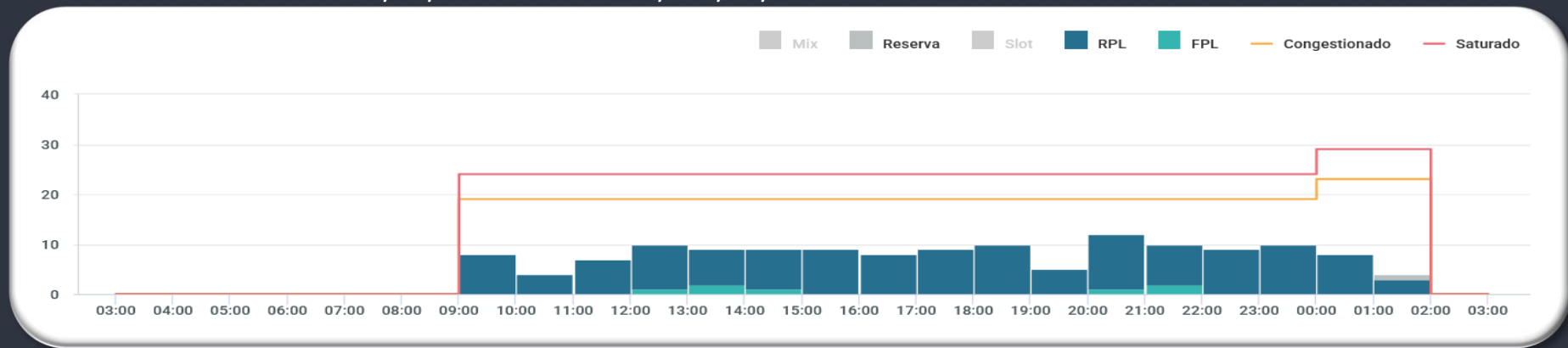

EVENTOS RELEVANTES NO SOLO OU NO ESPAÇO AÉREO:

- 1 - **E5287/25** - TWY ALFA CLSD DEVIDO OBRAS BTN TWY JULIET E THR 20R - **SEP 22 TIL DEC 21 2359.**
- 2 - **E5645/25** - PJE SUBJ AUTH/COOR APP RIO ACONTECERA CENTRO COORD 225227S0432318W (CAMPO DOS AFONSOS, RJ) RAI0 1NM RTO (COOR SBR 304). SFC/FL120 - **OCT 06/07 TIL DEC 02/03 0900-0259.**
- 3 - **E5893/25** - RWY 02L/20R CLSD PARA LDG E TKOF. PERMITIDO O TAX DE ACFT - **OCT 11 TIL JAN 09.**

PREVISÃO DE DESLOCAMENTO DE EMBARCAÇÕES:

- 4 - **SEVEN:** ATENTAR AOS **NOTAM E6042/25, E6392/25, E6409/25 e E6505/25 .**
- 5 - **SKANDI:** ATENTAR AO **NOTAM E5634/25, E5723/25, E5989/25 e E6316/25.**

METEOROLOGIA:

LOCALIDADE	03/09Z	09/15Z	15/21Z	21/03Z
SBRJ	RA	RA	RA	-

INOPERÂNCIAS:

- 1 - Não foram encontradas informações.

GERÊNCIA REGIONAL



Aeródromos e Setores

SBBE - Belém

SBEG - Eduardo Gomes

GRÁFICO DE DEMANDA : 09/11/2025 03:00 UTC / 10/11/2025 02:59 UTC:

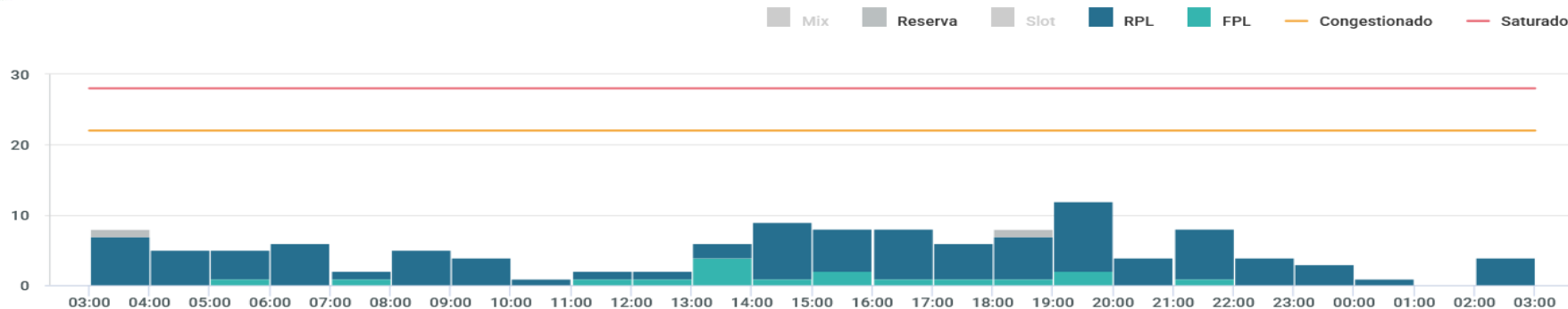

EVENTOS RELEVANTES NO SOLO OU NO ESPAÇO AÉREO:

- 1 - **G2484/25** - PATIO 3 PRB TRAFEGO ACFT ENVERGADURA ACIMA DE 36M - **NOV 03 TIL NOV 22 0259**.
- 2 - **G2545/25** - PATIOS 3 E 5 AERONAVES CLASSES BRAVO E CHARLIE COMPULSORIO CONTATO COM A LIDER AVIACAO POR MEIO DOS TEL (11) 5090-4042 / 4043, (21) 96016-0180, (21) 96016-0099, OU E-MAIL: COP30 - **OCT 31 TIL NOV 22 0300**.
- 3 - **G2637/25** - RWY 03/21, EXC INT COM RWY 07/25, CLSD PARA LDG E TKOF DEVIDO EVENTO. PERMITIDO O TAX DE ACFT - **NOV 02 TIL NOV 10 0259**.
- 4 - **G2638/25** - AD COORDENADO EM FUNCAO DA COP30 - **NOV 03 TIL NOV 22 2359**.
- 5 - **G2652/25** - AD - EM VIRTUDE DA ATIVACAO DAS AREAS DE EXCLUSAO PREVISTAS NA AIC QUE TRATA DAS ALTERACOES TEMPORARIAS NO ESPACO AEREO BRASILEIRO DURANTE (COP30), OS TRAFEGOS COM DESTINO A BELEM, DE ACORDO COM A FIR DE PROCEDENCIA, DEVERAO UTILIZAR AS ROTAS PREFERENCIAS PUBLICADAS EM: WWW.AISWEB.COM.BR/ESPACO_AEREO/ PLAYBOOK DE ROTAS - **NOV 03 TIL NOV 21 2359**.

METEOROLOGIA:

LOCALIDADE	03/09Z	09/15Z	15/21Z	21/03Z
SBBE	-	-	SHRA	TS

INOPERÂNCIAS:

- 1 - Não foram encontradas informações.

GRÁFICO DE DEMANDA : 09/11/2025 03:00 UTC / 10/11/2025 02:59 UTC:

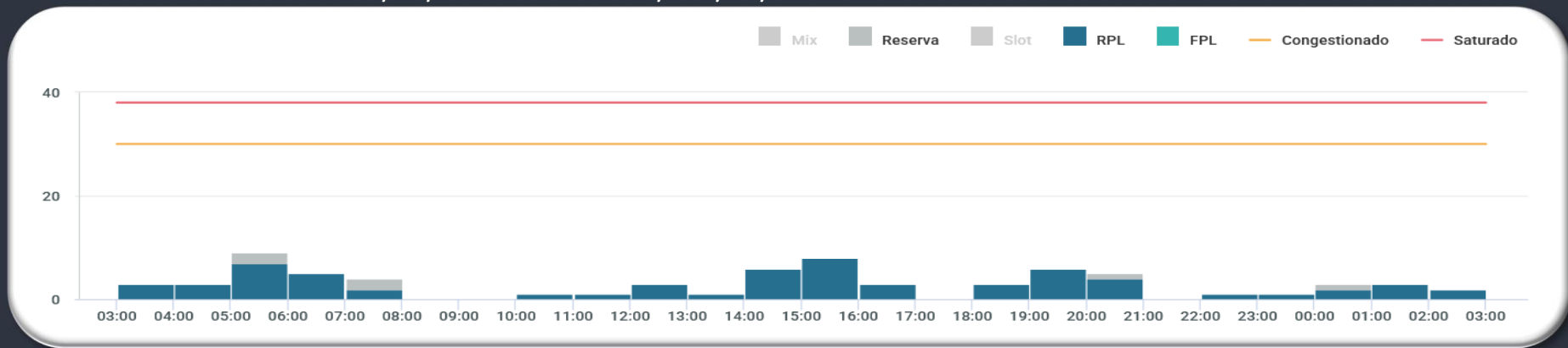

EVENTOS RELEVANTES NO SOLO OU NO ESPAÇO AÉREO:

1 - **G2535/25** - FIR AMAZONICA SETOR 01 WI COORD 065137S/0461803W, 061634S/0451628W, 080812S/0454656W, 085208S/0464055W, 071319S/0470301W, 065105S/0461817W MODIFICADO CLASSE A PARA CLASSE G . FL150/FL250 - **OCT 18 TIL JAN 14.**

2 - **G2692/25** - PJE SOB VMC SUBJ AUTH APP MANAUS ACONTECERA CENTRO COORD 030456S0601404W RAIO 01NM RTO. RMK: ACFT NAO PARTICIPANTES PODERAO ADENTRAR SOMENTE COM COOR APP-MANAUS. GND/FL120 - **NOV 09 0936-2151.**

INOPERÂNCIAS:

1 - Não foram encontradas informações.

METEOROLOGIA:

LOCALIDADE	03/09Z	09/15Z	15/21Z	21/03Z
SBEG	-	-	SHRA	TS

GEIV

DATA	GEIV	INSPEÇÃO	DEP
09/11	GEIV04	IAC RNP RWY 07 (SBPO) IAC RNP RWY 25 (SBPO)	11:00Z SBSM

**GERENCIAR
PARA QUE
TODOS
POSSAM VOAR**