



# BRIEFING OPERACIONAL

## 02/02/2026



# BRIEFING METEOROLÓGICO DIÁRIO

**PREVISÃO PARA AS REGIÕES:**

**REGIÃO SUL:** Área de instabilidade atua sobre o PR provocando pancadas de chuva ocasional pela manhã. No período da tarde A ÁREA se intensifica atingindo SC associado a trovoadas com chuva sobre os dois Estados. No início da manhã, restrição por teto/visibilidade na TMA-CT.

**REGIÃO SUDESTE:** Na manhã do dia do dia 2, há previsão de restrição de teto e visibilidade no sul de MG, oeste de SP e região do triângulo mineiro. Áreas de instabilidade intensificando no período da tarde sobre a região, causando trovoadas com chuva e com maior intensidade sobre a região litorânea de SP, Vale do Paraíba, áreas de serras e oeste e leste de MG.

**REGIÃO CENTRO-OESTE:** Na manhã do dia 2 tem previsão restrição de teto e visibilidade para o centro-sul de GO e no centro-norte do MT. Instabilidade predomina na região durante o período. Previsão de chuvas e trovoadas associadas em toda a região, intensificando-se no período da tarde até a noite.

**REGIÃO NORDESTE:** Instabilidade para o sul e oeste da BA e para o interior da região. Para o Litoral Leste, sem restrições.

**REGIÃO NORTE:** Previsão de trovoadas, acompanhadas de pancadas de chuva, que se intensificam durante o período da tarde, ao longo de toda a região, com mais intensidade a noroeste, oeste e centro da região e estado do AP. Nos períodos da manhã e madrugada, restrições de visibilidade e/ou teto devido à presença de névoas nas porções central e oeste da região.

**EM ROTA:**

**SIGMET DISPONÍVEIS ÀS 12:00Z:**

**FIR AMAZÔNICA:** Número 30 ao 36;

**FIR ATLÂNTICO:** Número 13 ao 20;

**FIR BRASÍLIA:** Número 24 ao 27;

**FIR CURITIBA:** Número 14 ao 17;

**FIR RECIFE:** Número 10 ao 12.

**TEMPO SEVERO:**

SBBE, SBEG, SBMQ, SBSN, SBPV, SBRB, SBCY, SBVT, SBBR, SBGO, SBBH, SBCF, SBKP, SBSP, SBGR, SBGL, SBRJ, SBCG, SBCT, SBFI.

# BRIEFING METEOROLÓGICO DIÁRIO



## RESTRIÇÕES (12:00 UTC):

TETO: SBBH, SBKP, SBCG, SBSP.

VISIBILIDADE: NIL.

TETO E VISIBILIDADE: SBCF.

## CONDIÇÕES ATUAIS:

-  VFR: Vis  $\geq$  5.000 m e Teto  $\geq$  1.500 ft
-  IFR: 5.000 m > Vis  $\geq$  1.500 m e 1.500 ft > Teto  $\geq$  600 ft
-  ABX MIN: Vis < 1.500 m e Teto < 600 ft



# BRIEFING METEOROLÓGICO DIÁRIO

## IMAGEM DE SATÉLITE

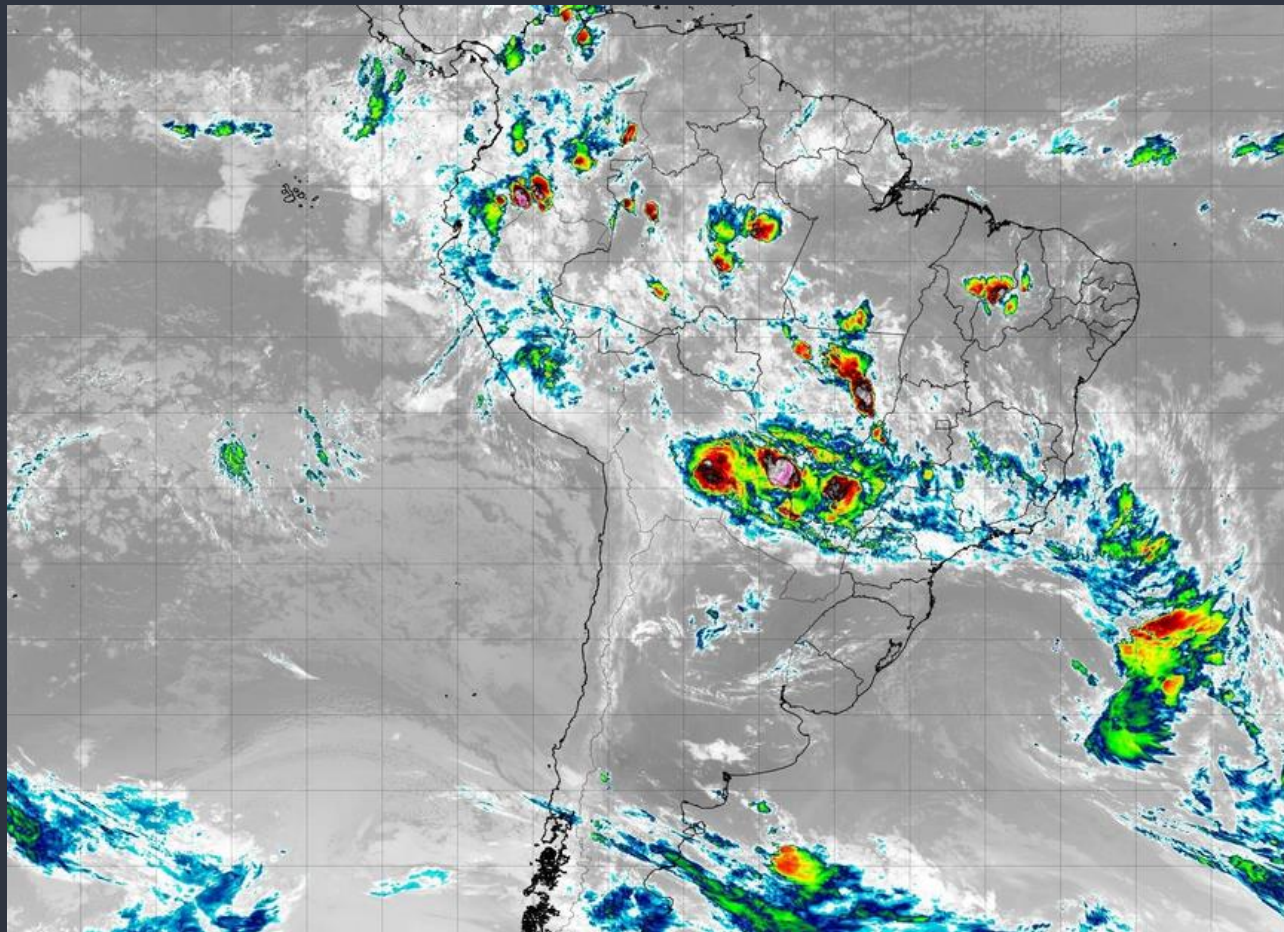
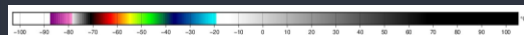



## DESCARGAS ELÉTRICAS

| Tempo             | Cor    |
|-------------------|--------|
| 15 min até Agora  | Red    |
| 30 min até 15 min | Yellow |
| 45 min até 30 min | Green  |
| 60 min até 45 min | Blue   |

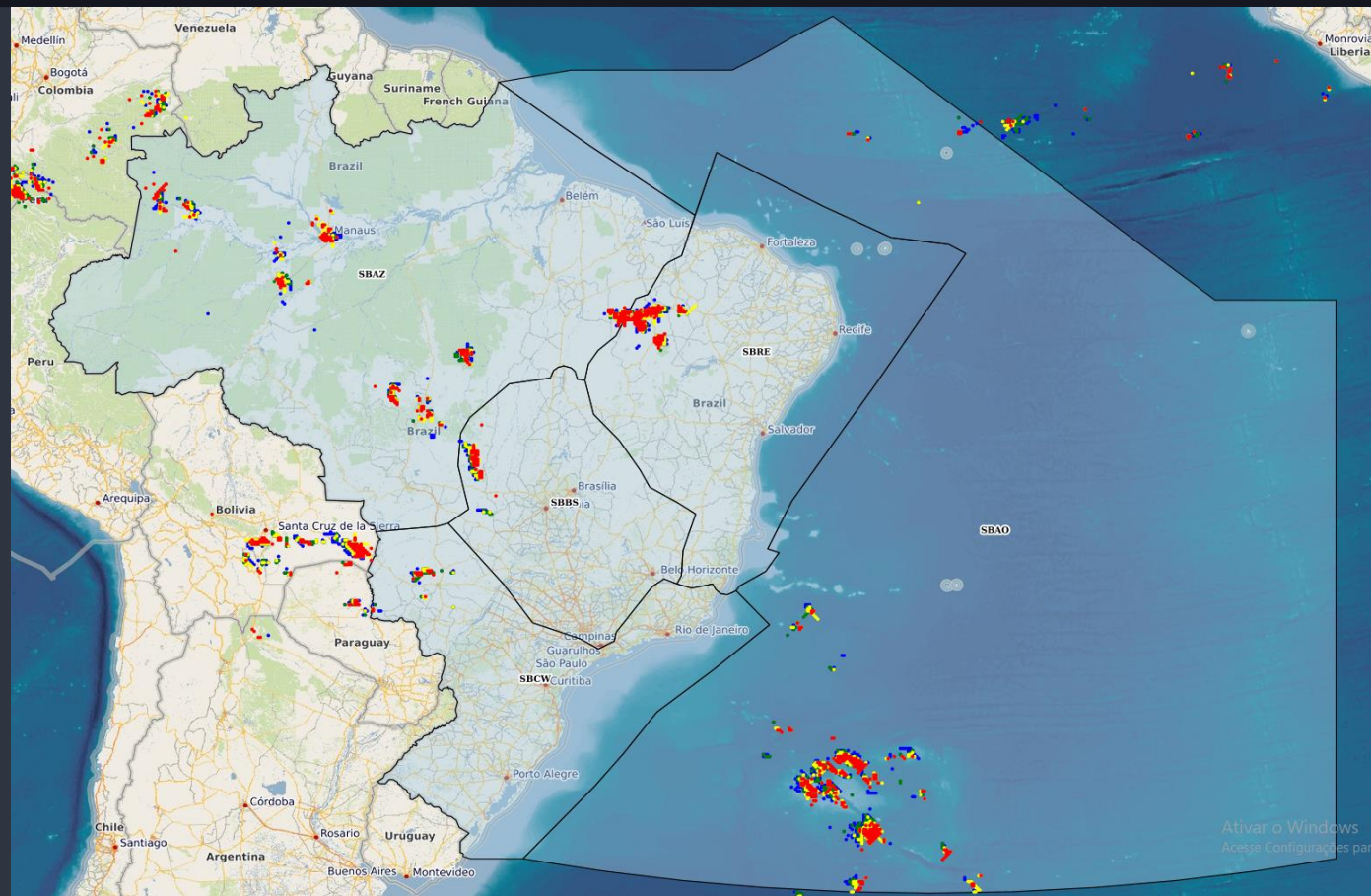

# BRIEFING METEOROLÓGICO DIÁRIO

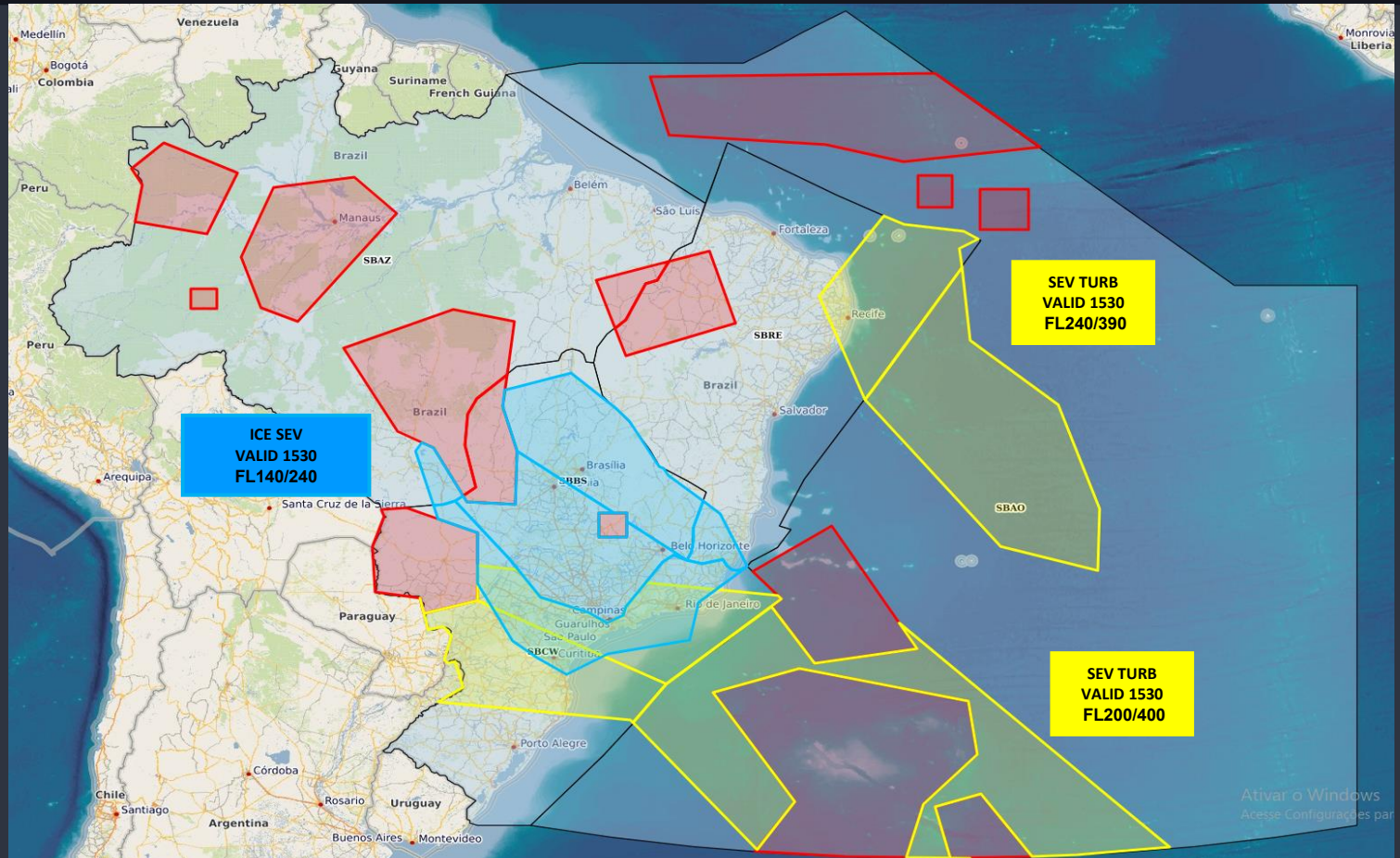

## SIGMET

- **TROVOADA**
- **TURBULÊNCIA**
- **GELO**

Ativar o Windows  
Acesse Configurações para



# BRIEFING METEOROLÓGICO DIÁRIO

ÁREA TUBULÃO  
1800Z

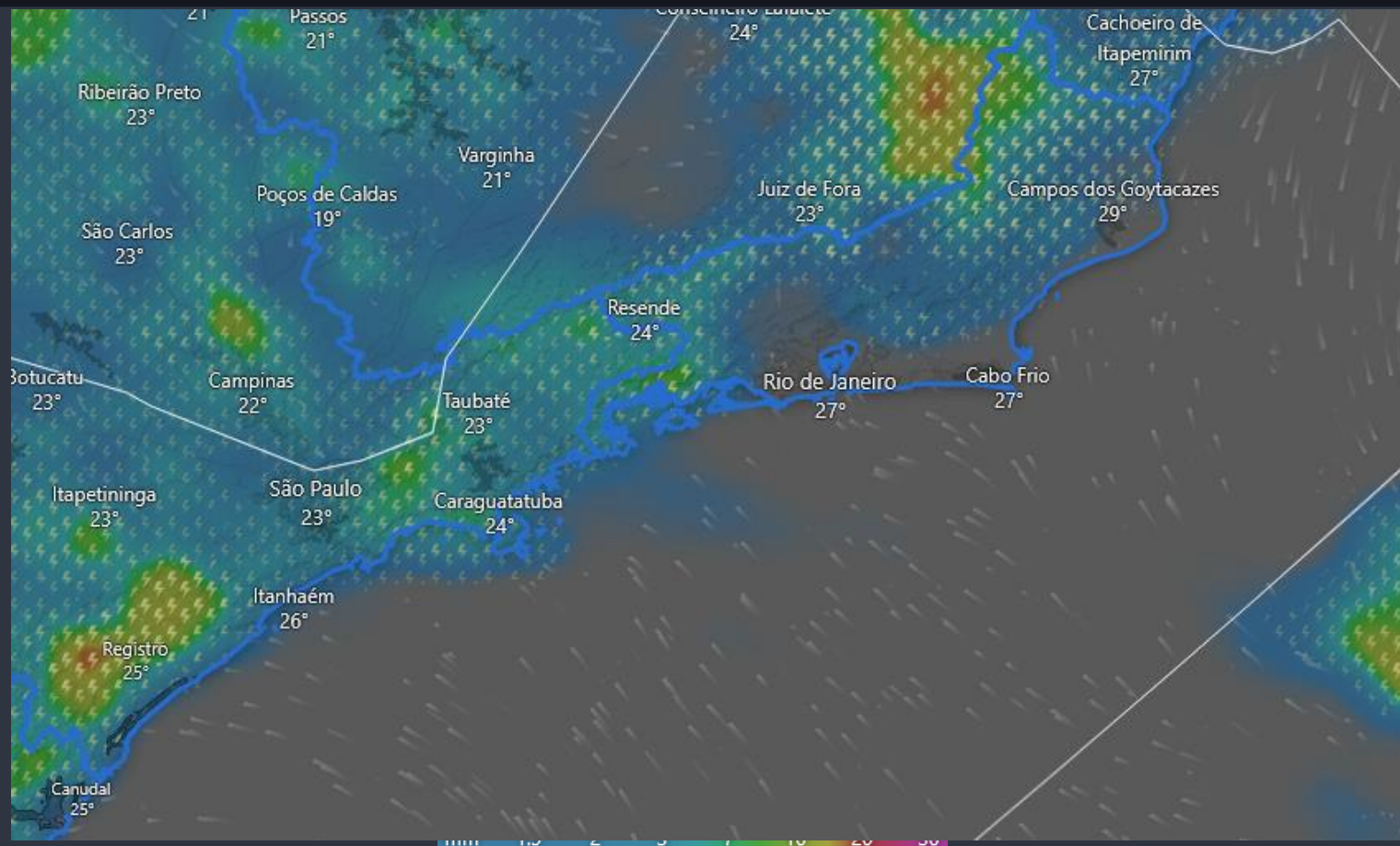

# BRIEFING METEOROLÓGICO DIÁRIO

| FIR - AZ | EG   | BE | BV | MQ   |
|----------|------|----|----|------|
| MANHÃ    | TSRA |    |    |      |
| TARDE    | TS   | TS |    | TSRA |
| NOITE    |      |    |    |      |
| MANHÃ    |      |    |    |      |

| FIR - AZ | SL | SN | PV   | RB     | CY   |
|----------|----|----|------|--------|------|
| MANHÃ    |    |    |      |        |      |
| TARDE    |    |    | TSRA | TS     | TSRA |
| NOITE    |    |    |      |        |      |
| MANHÃ    |    | TS | T    | BR T/V |      |

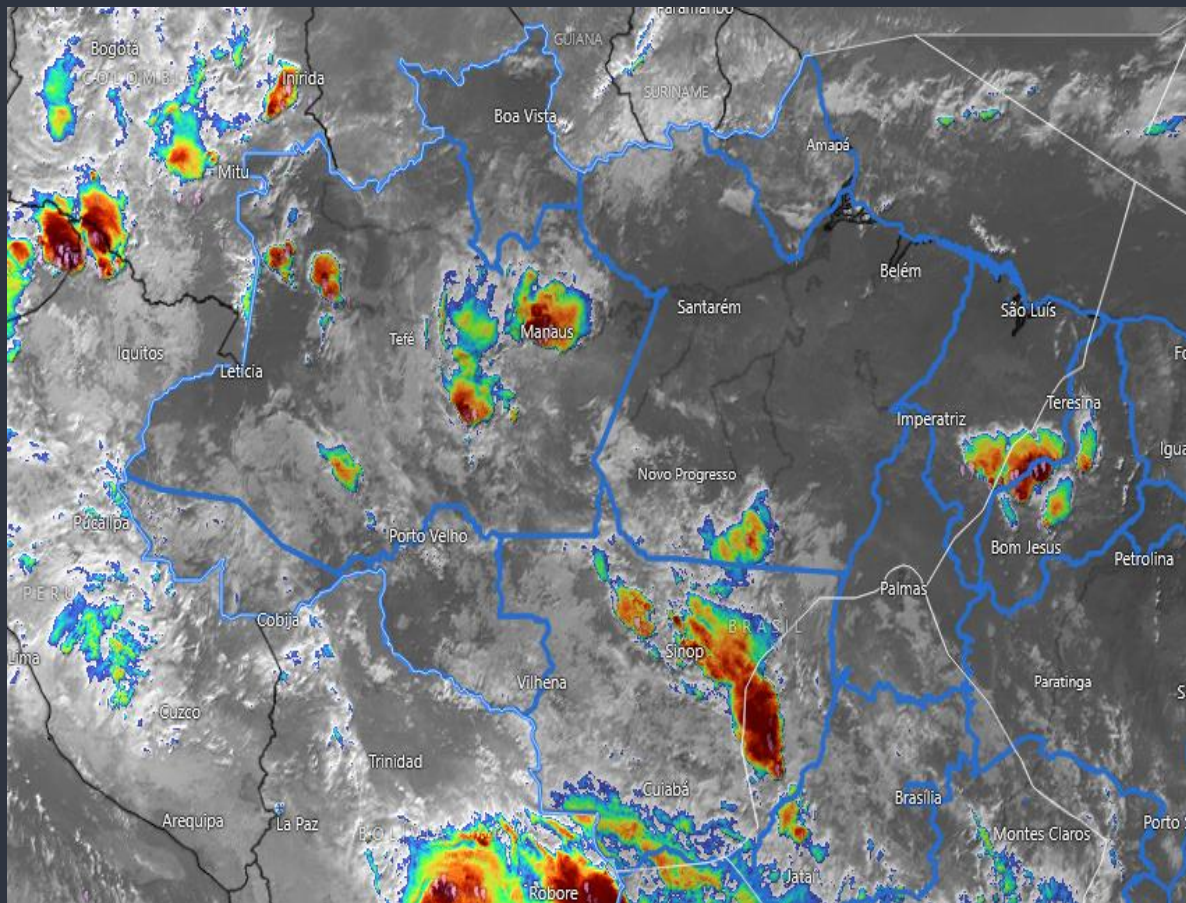



# BRIEFING METEOROLÓGICO DIÁRIO

| FIR - RE | FZ | RF | SV   | VT |
|----------|----|----|------|----|
| MANHÃ    |    |    |      |    |
| TARDE    |    |    | VCSH | TS |
| NOITE    |    |    |      |    |
| MANHÃ    |    |    |      |    |

| FIR - BS | BR   | GO   | BH       | CF       | KP    |
|----------|------|------|----------|----------|-------|
| MANHÃ    |      |      | -RA T/V  | -RA T/V  | -RA T |
| TARDE    | VCTS | VCTS | -RA T/V  | -RA T/V  | TSRA  |
| NOITE    |      |      | TS       | TS       |       |
| MANHÃ    | T    |      | TSRA T/V | TSRA T/V | T     |

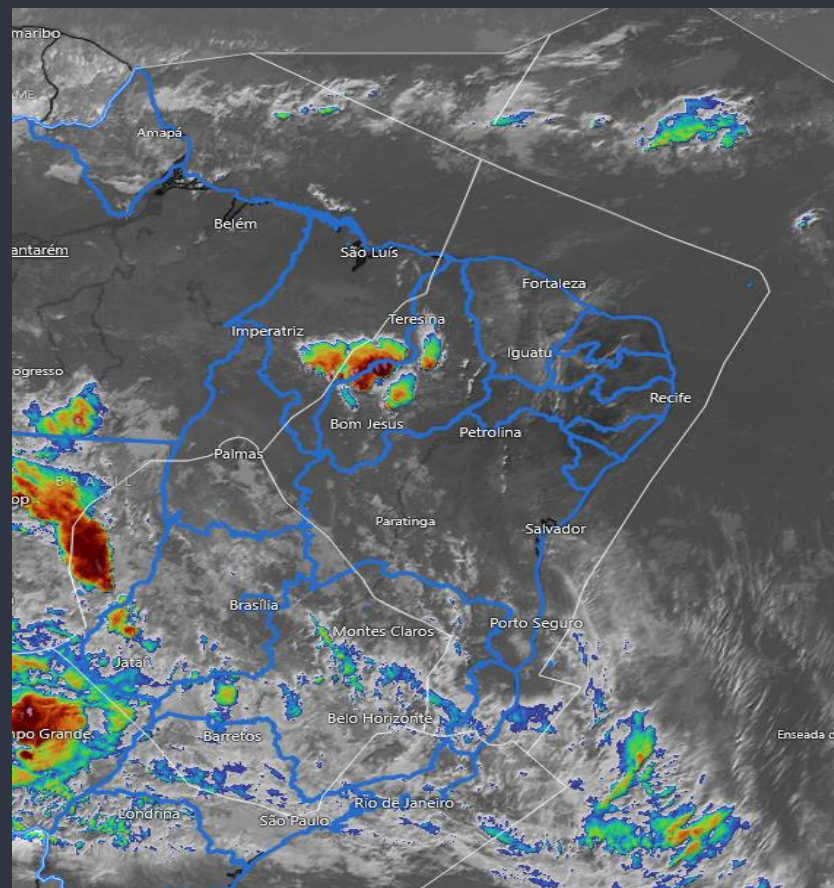

# BRIEFING METEOROLÓGICO DIÁRIO

| FIR - CW | GR      | SP    | GL   | RJ | CG       |
|----------|---------|-------|------|----|----------|
| MANHÃ    | T       | T     |      |    | -RA T    |
| TARDE    | TSRA    | TS    |      |    | TSRA     |
| NOITE    |         |       | TSRA | TS | TSRA     |
| MANHÃ    | -RA V/T | -RA T |      |    | TSRA V/T |

| FIR - CW | CT     | FI | FL   | JV   | NF   | PA   |
|----------|--------|----|------|------|------|------|
| MANHÃ    | BR T/V | FG |      |      |      |      |
| TARDE    | TSRA   |    | SHRA | SHRA | SHRA |      |
| NOITE    | T      |    |      |      |      |      |
| MANHÃ    | BR T/V | TS |      |      |      | BR V |

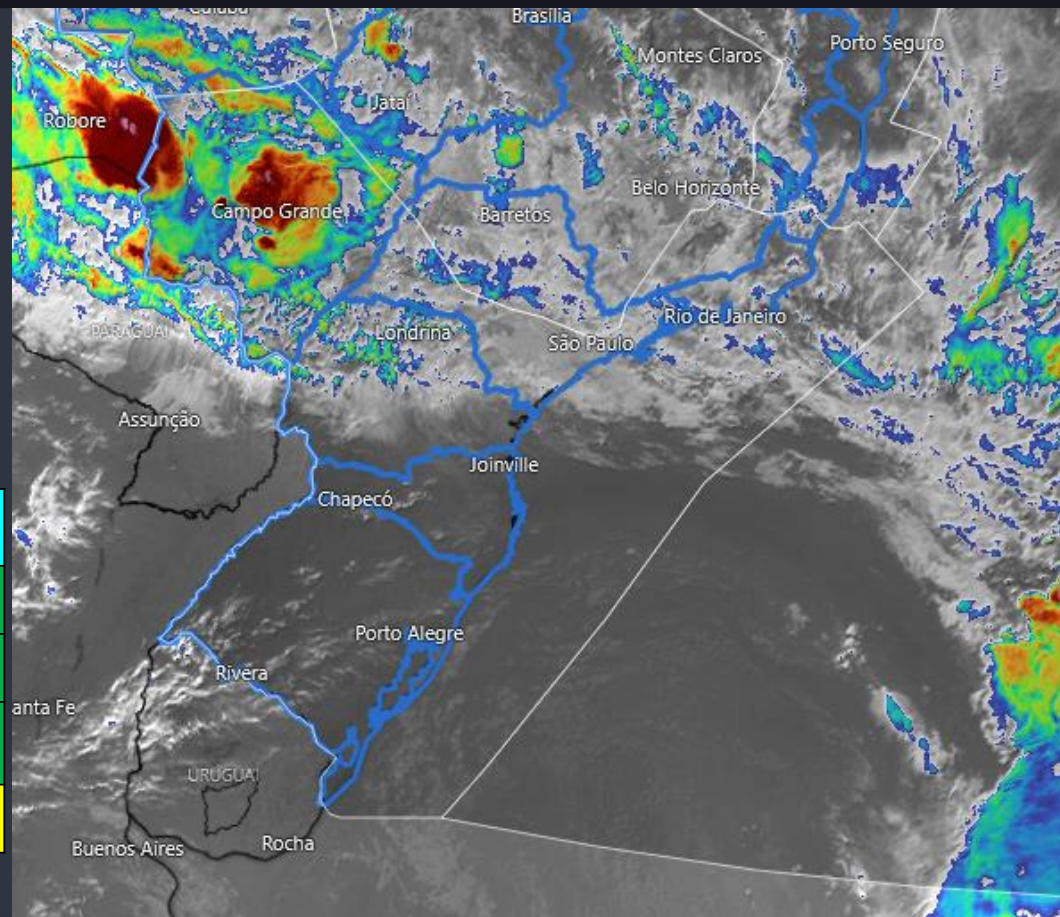

# PONTUALIDADE



## Filtros

Aeródromo:

Nacional

Data BRT Realizado:

02/02/2026

Hora Realizado:

(Todos)

Evento:

(Todos)

Cia Aérea:

(Todos)

Ref. Temporal BRT

OBS.: Movimentos considerados pontuais quando ocorrem até 15 minutos antes ou depois do horário planejado no gate

Visão Executiva

Detalhamento Operacional

Volumetria

### % Pontualidade em 15min



Meta >= 70%

46,0%



Meta >= 80%

79,7%

### % Adiantado acima de 15min



35,0%



4,6%

### % Atrasado acima de 15min



23,1%



15,7%

## Percentual Diário de Pontualidade em 15 Minutos e a Meta nos Principais Aeródromos

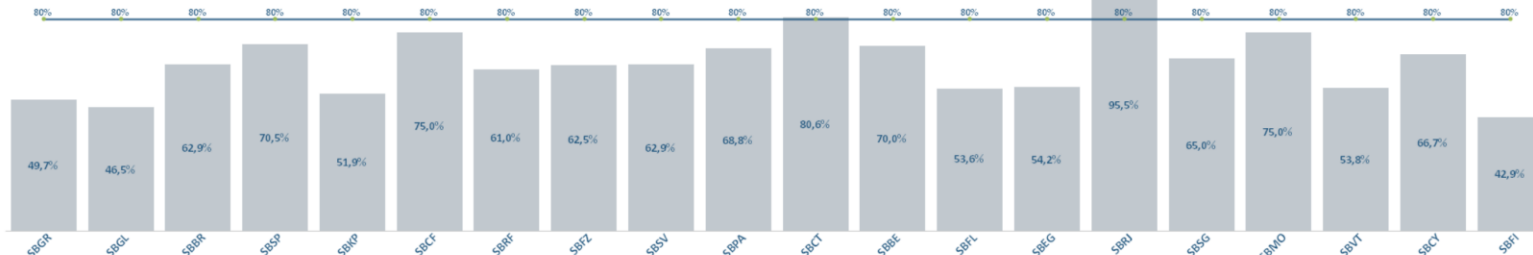

## Aeródromo

## Companhia Aérea

| Pontualidade em 15min |     |       |     |       |       |       |  | Atrasos Acima de 15min |       |     |       |       |       |  |     | Adiantamentos Acima de 15min |     |       |       |       |      |  |  |
|-----------------------|-----|-------|-----|-------|-------|-------|--|------------------------|-------|-----|-------|-------|-------|--|-----|------------------------------|-----|-------|-------|-------|------|--|--|
| CIA                   | ARR | %     | DEP | %     | Total | %     |  | ARR                    | %     | DEP | %     | Total | %     |  | ARR | %                            | DEP | %     | Total | %     | Mov. |  |  |
| TAM                   | 86  | 47,2% | 22  | 84,9% | 108   | 65,0% |  | 36                     | 22,1% | 19  | 13,0% | 55    | 17,8% |  | 50  | 32,5%                        | 3   | 2,1%  | 53    | 17,2% | 309  |  |  |
| AZU                   | 67  | 54,4% | 26  | 80,6% | 93    | 66,9% |  | 18                     | 12,2% | 11  | 8,2%  | 29    | 10,3% |  | 49  | 43,5%                        | 15  | 11,2% | 64    | 22,8% | 281  |  |  |
| GLO                   | 87  | 36,0% | 23  | 81,6% | 110   | 57,9% |  | 42                     | 30,9% | 22  | 17,6% | 64    | 24,5% |  | 45  | 33,8%                        | 1   | 0,8%  | 46    | 17,6% | 261  |  |  |
| CMP                   | 6   | 40,0% | 1   | 91,7% | 7     | 68,2% |  | 3                      | 30,0% | 1   | 8,3%  | 4     | 18,2% |  | 3   | 30,0%                        | 0   | 0,0%  | 3     | 13,6% | 22   |  |  |
| LAN                   | 5   | 16,7% | 3   | 50,0% | 8     | 33,3% |  | 3                      | 50,0% | 3   | 50,0% | 6     | 50,0% |  | 2   | 33,3%                        | 0   | 0,0%  | 2     | 16,7% | 12   |  |  |
| LPE                   | 4   | 42,9% | 1   | 66,7% | 5     | 50,0% |  | 1                      | 14,3% | 1   | 33,3% | 2     | 20,0% |  | 3   | 42,9%                        | 0   | 0,0%  | 3     | 30,0% | 10   |  |  |
| AVA                   | 4   | 20,0% | 2   | 50,0% | 6     | 33,3% |  | 4                      | 80,0% | 2   | 50,0% | 6     | 66,7% |  | 0   | 0,0%                         | 0   | 0,0%  | 0     | 0,0%  | 9    |  |  |



Centro de Gerenciamento  
da Navegação Aérea



FORÇA AÉREA BRASILEIRA  
Asas que protegem o País



# GERÊNCIA REGIONAL



## Aeródromos e Setores

**SBGR - Guarulhos**  
**SBSP - Congonhas**  
**SBGL - Galeão**  
**SBRJ - Santos Dumont**

GRÁFICO DE DEMANDA : 02/02/2026 03:00 UTC / 03/02/2026 02:59 UTC:

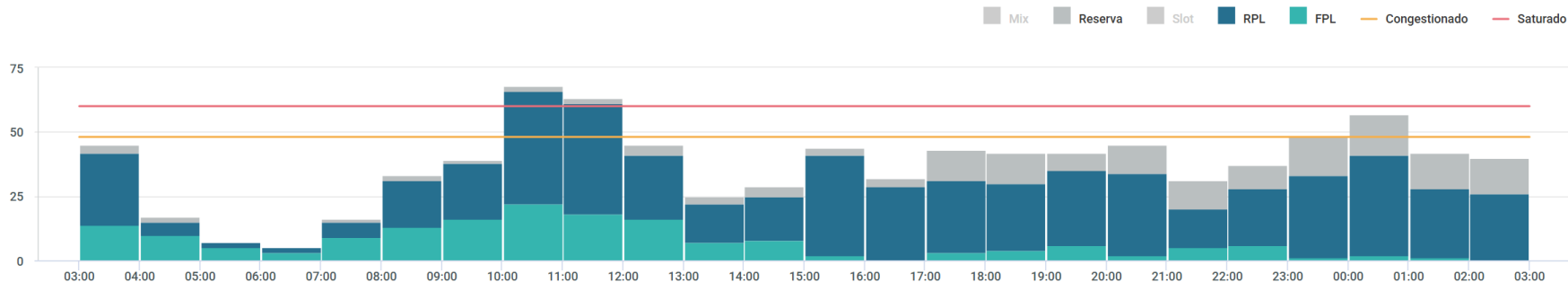

## EVENTOS RELEVANTES NO SOLO OU NO ESPAÇO AÉREO:

1 - **F0263/26** - RWY 10L/28R CLSD DEVIDO SER MAINT - JAN 27 TIL FEB 12 TUE WED THU FRI SAT 0440-0830 FEB 16 TIL MAR 31 MON TUE 0500-0759.

## METEOROLOGIA:

| LOCALIDADE | 03/09Z | 09/15Z | 15/21Z | 21/03Z |
|------------|--------|--------|--------|--------|
| SBGR       |        | T      | TSRA   |        |

## INOPERÂNCIAS:

1 - Não foram encontradas informações.

## SBRE.RE12

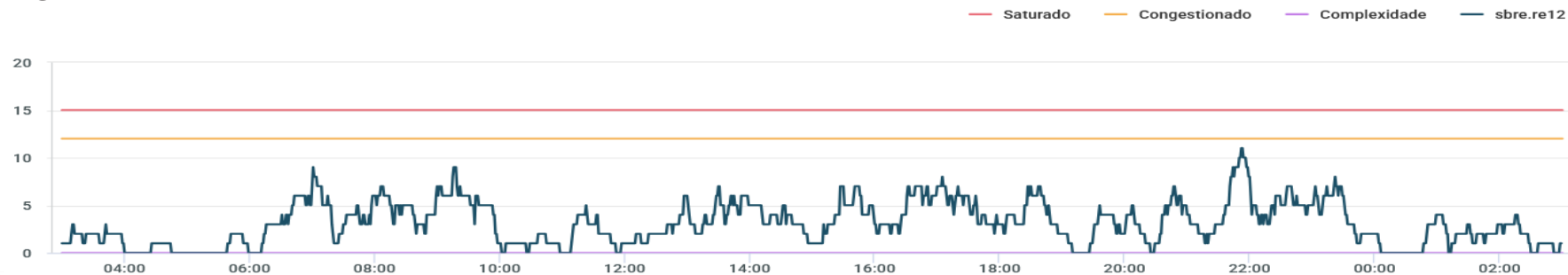

## SBBS\_1A TOTAL

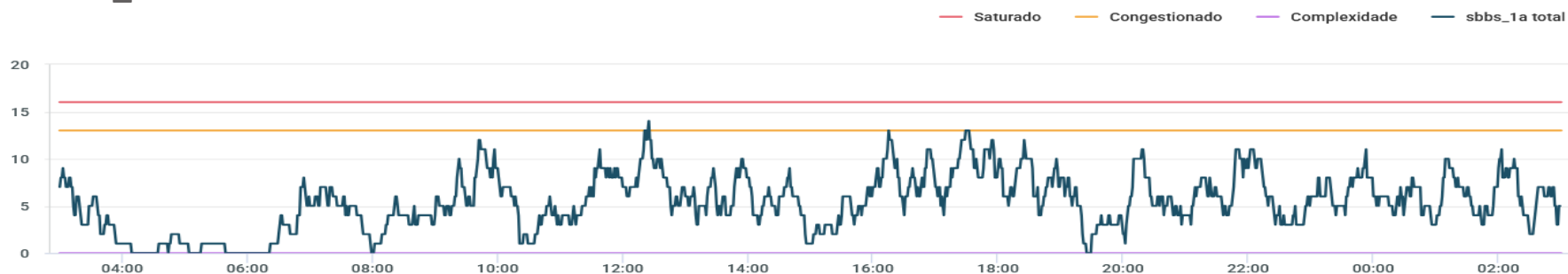



## SBBS.BS05

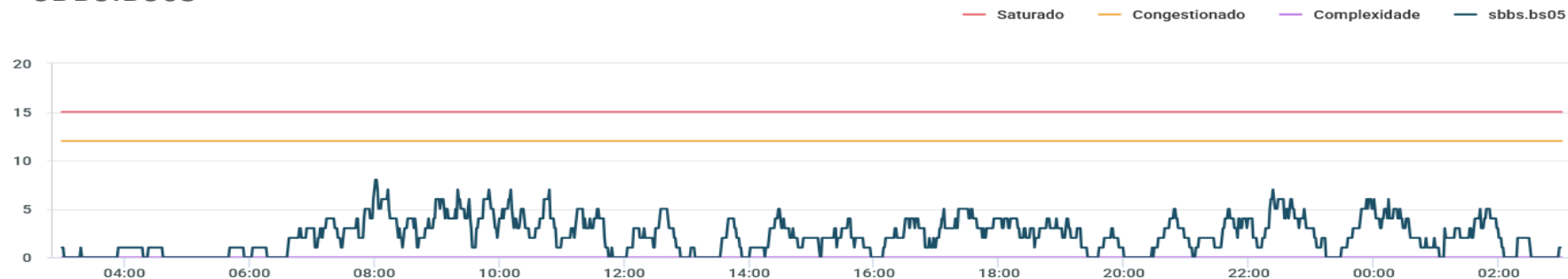

## SBCW.CW10

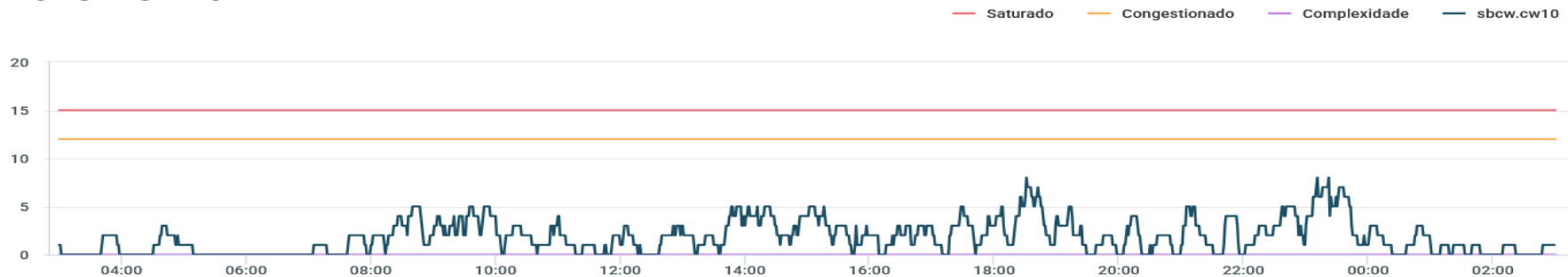

## SBBS.BS06

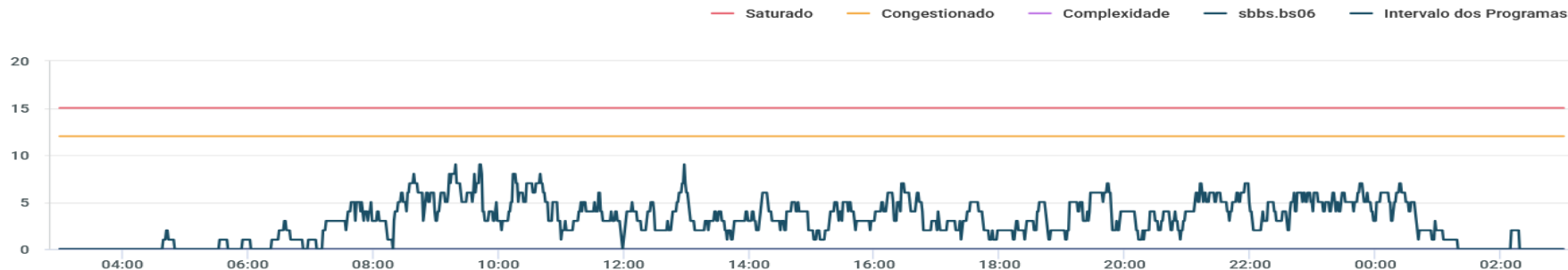

## SBBS.BS08

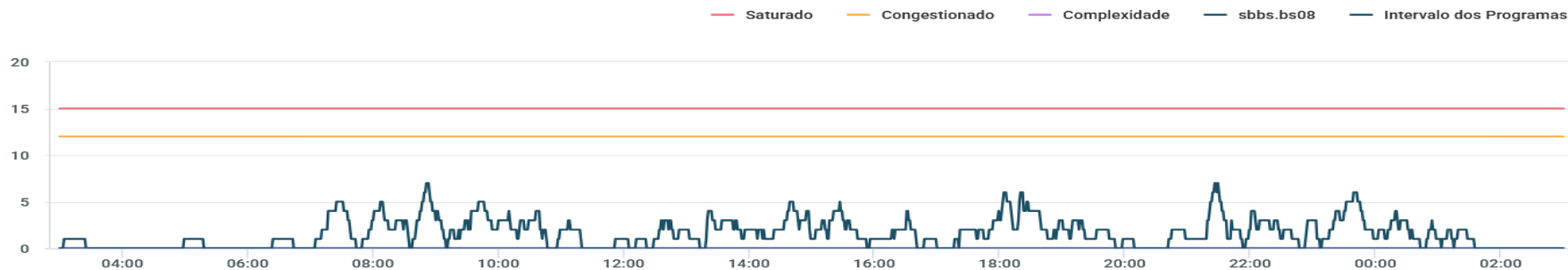

## SBXP.SBXP\_09

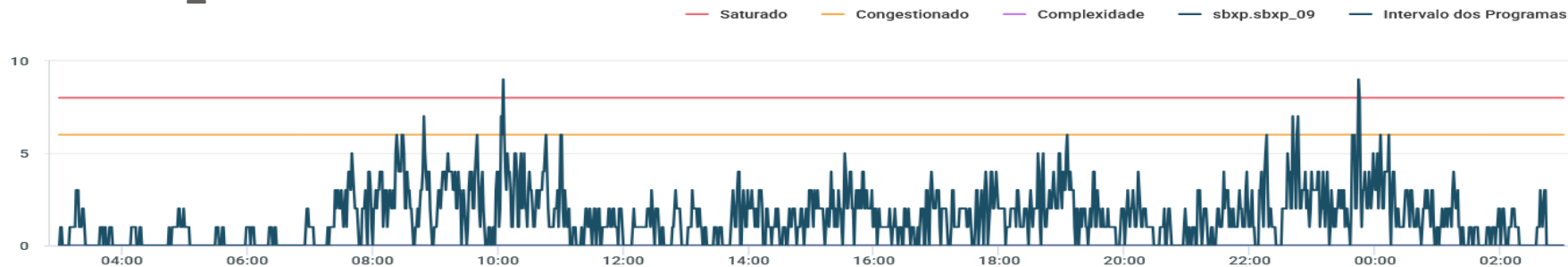

## SBXP.SBXP\_10





GRÁFICO DE DEMANDA : 02/02/2026 03:00 UTC / 03/02/2026 02:59 UTC:

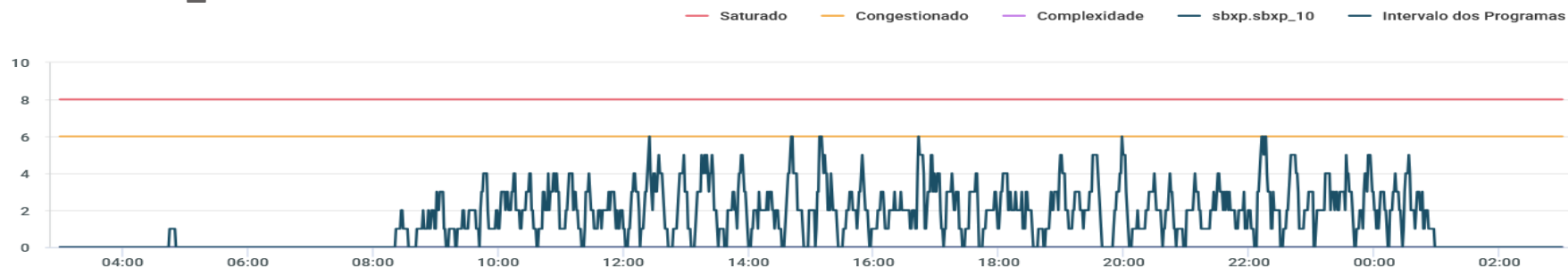
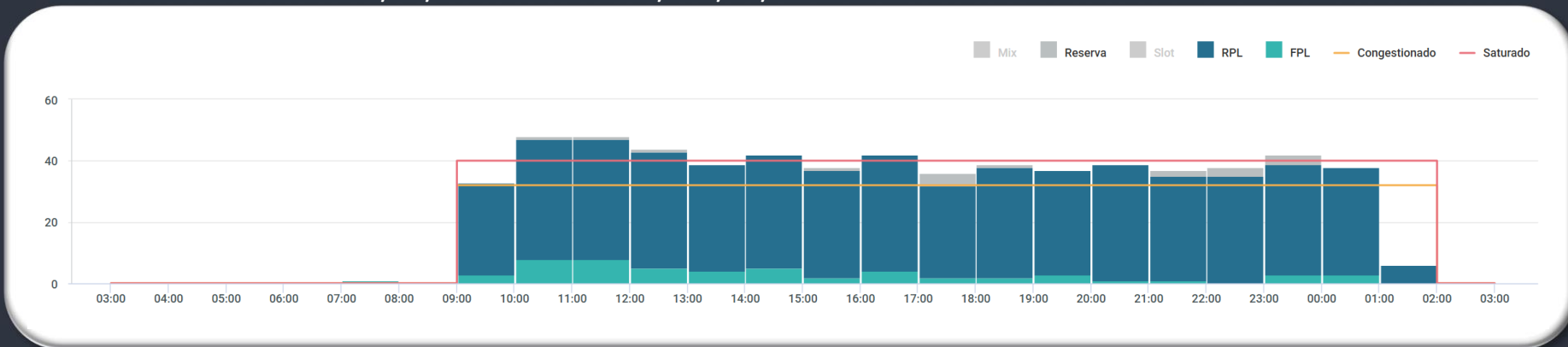

## EVENTOS RELEVANTES NO SOLO OU NO ESPAÇO AÉREO:

1 - **F0214/26** - ALERTA DE PERIGO: INTERFERENCIA LUMINOSA (LETREIRO NAO AUTORIZADO) PROXIMO THR 17R/L NA COORD 233653.37S0463953.48W AFETANDO OPS RWY 35 R/L - **JAN 21 TIL APR 20.**

2 - **F8131/25** - AD COORDENADO - **DEC 02 TIL MAR 02.**

## METEOROLOGIA:

| LOCALIDADE | 03/09Z | 09/15Z | 15/21Z | 21/03Z |
|------------|--------|--------|--------|--------|
| SBSP       |        | T      | TS     |        |

## INOPERÂNCIAS:

1 - Não foram encontradas informações.

GRÁFICO DE DEMANDA : 02/02/2026 03:00 UTC / 03/02/2026 02:59 UTC:

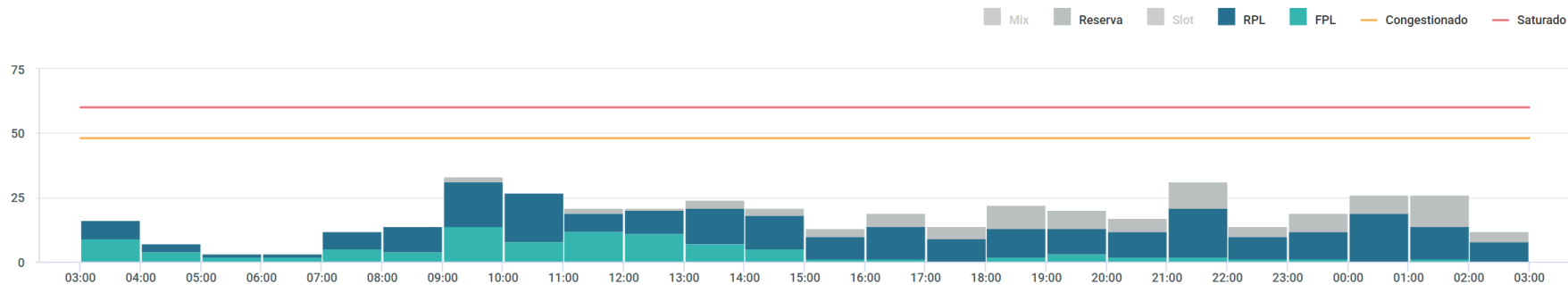

## EVENTOS RELEVANTES NO SOLO OU NO ESPAÇO AÉREO:

1 - **E7106/25** - PJE SUBJ AUTH/COOR APP RIO ACONTECERA CENTRO COORD 225227S0432318W (CAMPO DOS AFONSOS, RJ) RAI0 1NM RTO (COOR SBR 304). SFC/FL120 - DEC 19/20 TIL FEB 15/16 0900-0259.

## METEOROLOGIA:

| LOCALIDADE | 03/09Z | 09/15Z | 15/21Z | 21/03Z |
|------------|--------|--------|--------|--------|
| SBGL       |        |        |        | TSRA   |

## INOPERÂNCIAS:

1 - Não foram encontradas informações.

GRÁFICO DE DEMANDA : 02/02/2026 03:00 UTC / 03/02/2026 02:59 UTC:

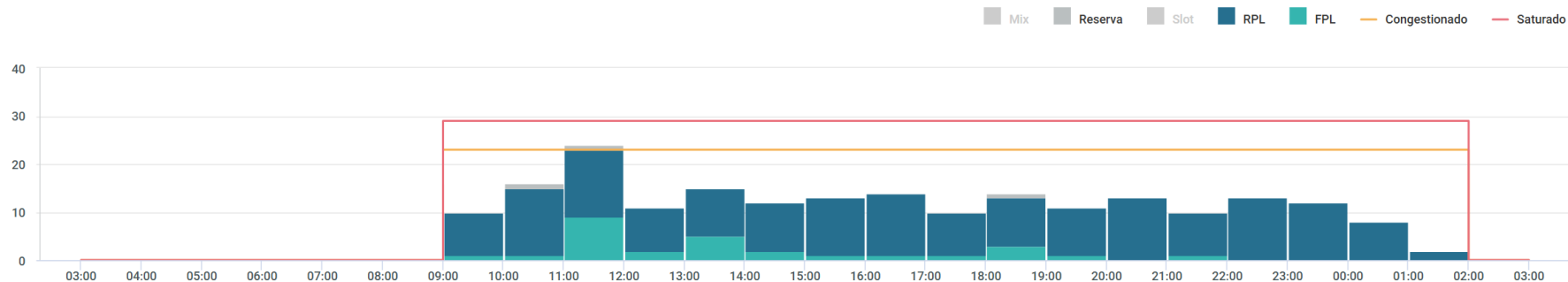

## EVENTOS RELEVANTES NO SOLO OU NO ESPAÇO AÉREO:

- 1 - **E7103/25** - PJE SUBJ AUTH/COOR APP RIO ACONTECERA CENTRO COORD 225227S0432318W (CAMPO DOS AFONSOS, RJ) RAO 1NM RTO (COOR SBR 304). SFC/FL120 - DEC 19/20 TIL FEB 15/16 0900-0259.
- 2 - **E7532/25** - RWY 02L/20R CLSD PARA LDG E TKOF. PERMITIDO O TAX DE ACFT - DEC 30 1809 TIL MAR 3 0900.

## PREVISÃO DE DESLOCAMENTO DE EMBARCAÇÕES:

- 3 - **SEVEN**: ATENTAR AOS **NOTAM E7529/25, E0315/26, E0346/26, E0306/26 e E0307/26**.
- 4 - **SKANDI**: ATENTAR AO **NOTAM E0061/26, E0075/26, E0272/26, E0273/26 e E0308/26**.
- 5 - **NAVIO DEEP BLUE** - ATENTAR AO **NOTAM E0081/26** - JAN 20 TIL FEB 19.
- 6 - **MSC FANTASIA** - ATENTAR AO **NOTAM E0309/26 e E0311/26** - FEB 02 2200-2300.

## METEOROLOGIA:

| LOCALIDADE | 03/09Z | 09/15Z | 15/21Z | 21/03Z |
|------------|--------|--------|--------|--------|
| SBRJ       |        |        |        | TS     |

## INOPERÂNCIAS:

- 1 - Não foram encontradas informações.

# GEIV

| DATA  | GEIV   | INSPEÇÃO   | DEP          |
|-------|--------|--|--------------|
| 02/02 | GEIV02 | - PAR (SBPV)   | SBRJ – 11:45 |
| 02/02 | GEIV01 | - PAPI RWY08 (SBJE)  | SBRJ – 12:00 |
| 02/02 | GEIV03 | <ul style="list-style-type: none"> <li>- HOMOL SID RNAV NOVO1/SOVSI 1A RWY33 (SBKP)</li> <li>- HOMOL SID RNAV EDURB 4A RWY35 (SBAQ)</li> <li>- HOMOL SID RNAV PUKTO 2A / UTLOT 2A RWY 17 (SBAQ)</li> </ul> | SBRJ – 12:15 |
| 02/02 | GEIV50 | <ul style="list-style-type: none"> <li>- NDB BBC (SBBQ)</li> <li>- IAC BARO RWY18 (SBBQ)</li> <li>- IAC BARO RWY36 (SBBQ)</li> <li>- IAC BARO RWY04 (SBVG)</li> <li>- IAC BARO RWY22 (SBVG)</li> </ul>     | SBRJ – 13:00 |





# GERENCIAR PARA QUE TODOS POSSAM VOAR



Centro de Gerenciamento  
da Navegação Aérea



**FORÇA AÉREA BRASILEIRA**  
*Asas que protegem o País*