



BRIEFING OPERACIONAL

10/02/2026



BRIEFING METEOROLÓGICO DIÁRIO

TETO: SBCT, SBKP.

VISIBILIDADE: NIL.

TETO E VISIBILIDADE: NIL.

CONDIÇÕES ATUAIS:

- VFR: Vis \geq 5.000 m e Teto \geq 1.500 ft
- IFR: 5.000 m $>$ Vis \geq 1.500 m e 1.500 ft $>$ Teto \geq 600 ft
- ABX MIN: Vis $<$ 1.500 m e Teto $<$ 600 ft





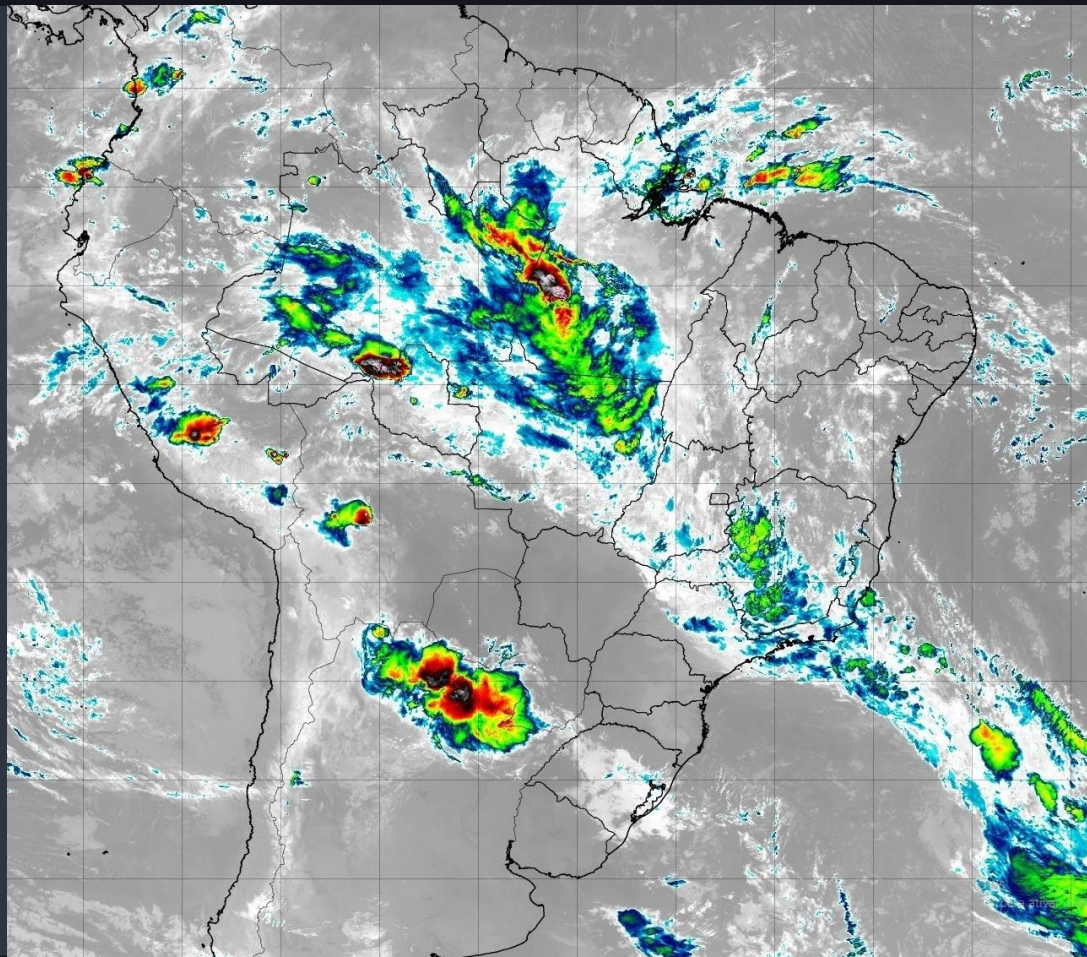

BRIEFING METEOROLÓGICO DIÁRIO

IMAGEM DE SATÉLITE



DESCARGAS ELÉTRICAS

Tempo	Cor
15 min até Agora	
30 min até 15 min	
45 min até 30 min	
60 min até 45 min	

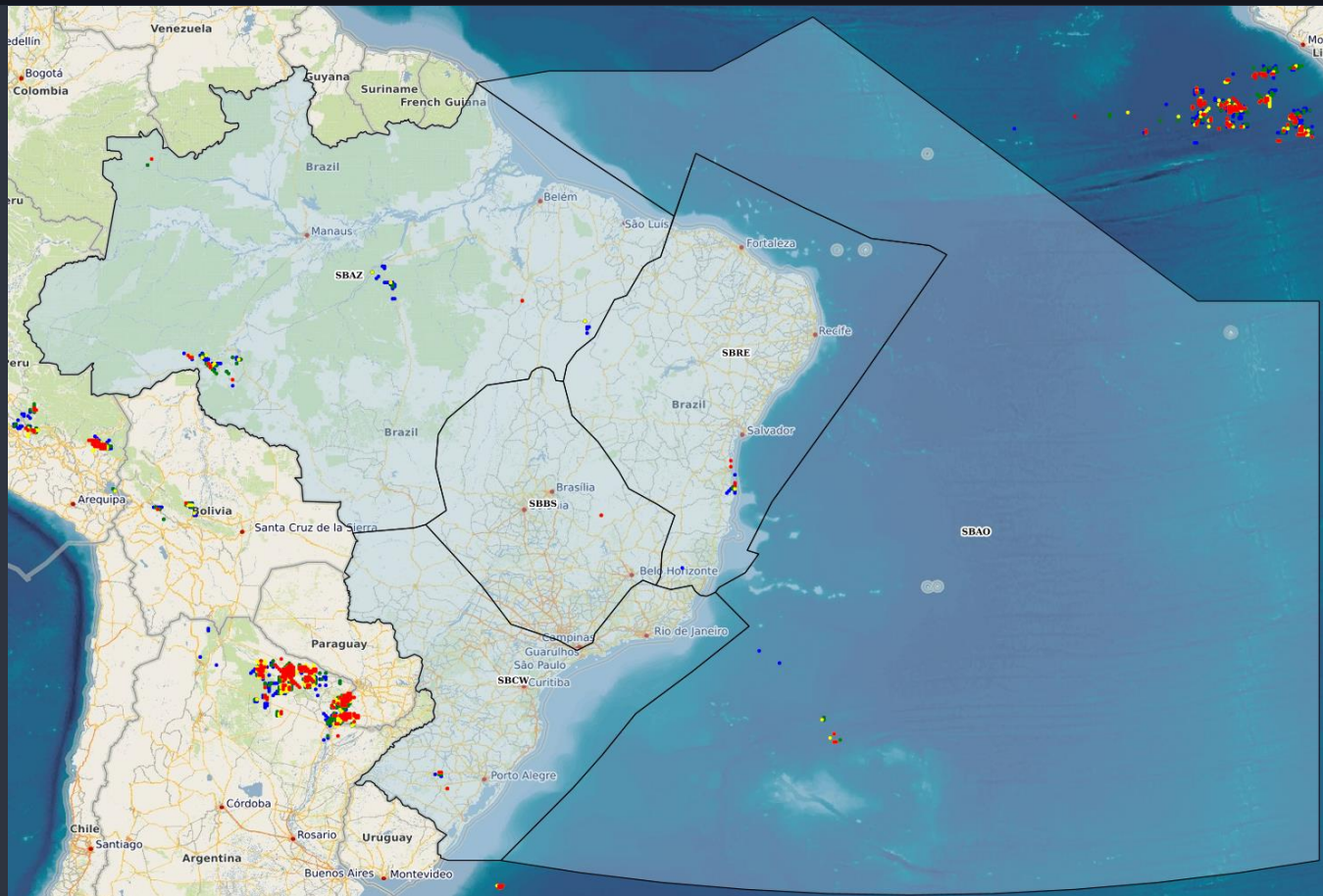

BRIEFING METEOROLÓGICO DIÁRIO

SIGMET

- **TROVOADA**
- **TURBULÊNCIA**
- **GELO**

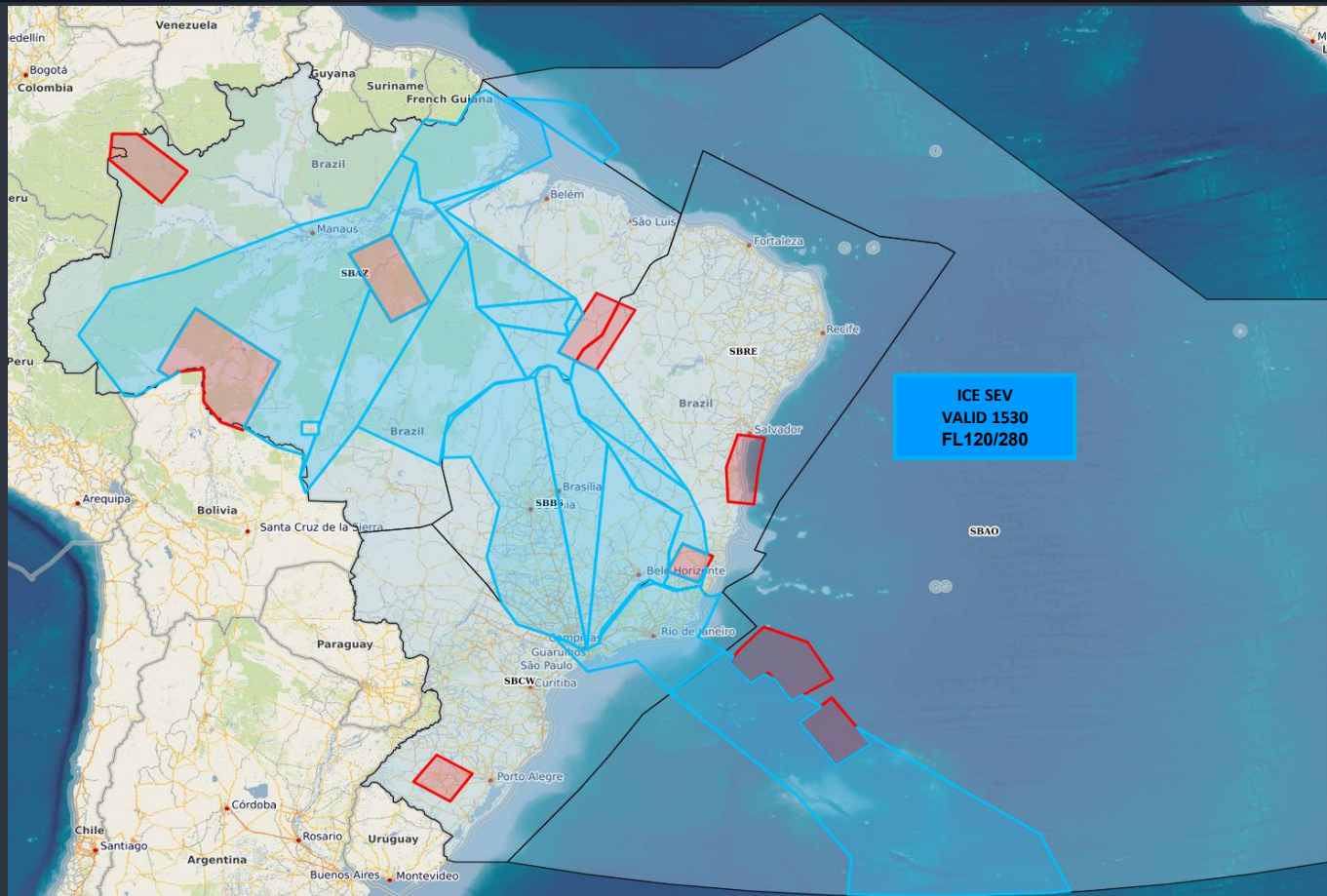

BRIEFING METEOROLÓGICO DIÁRIO

ÁREA TUBULÃO 2100Z

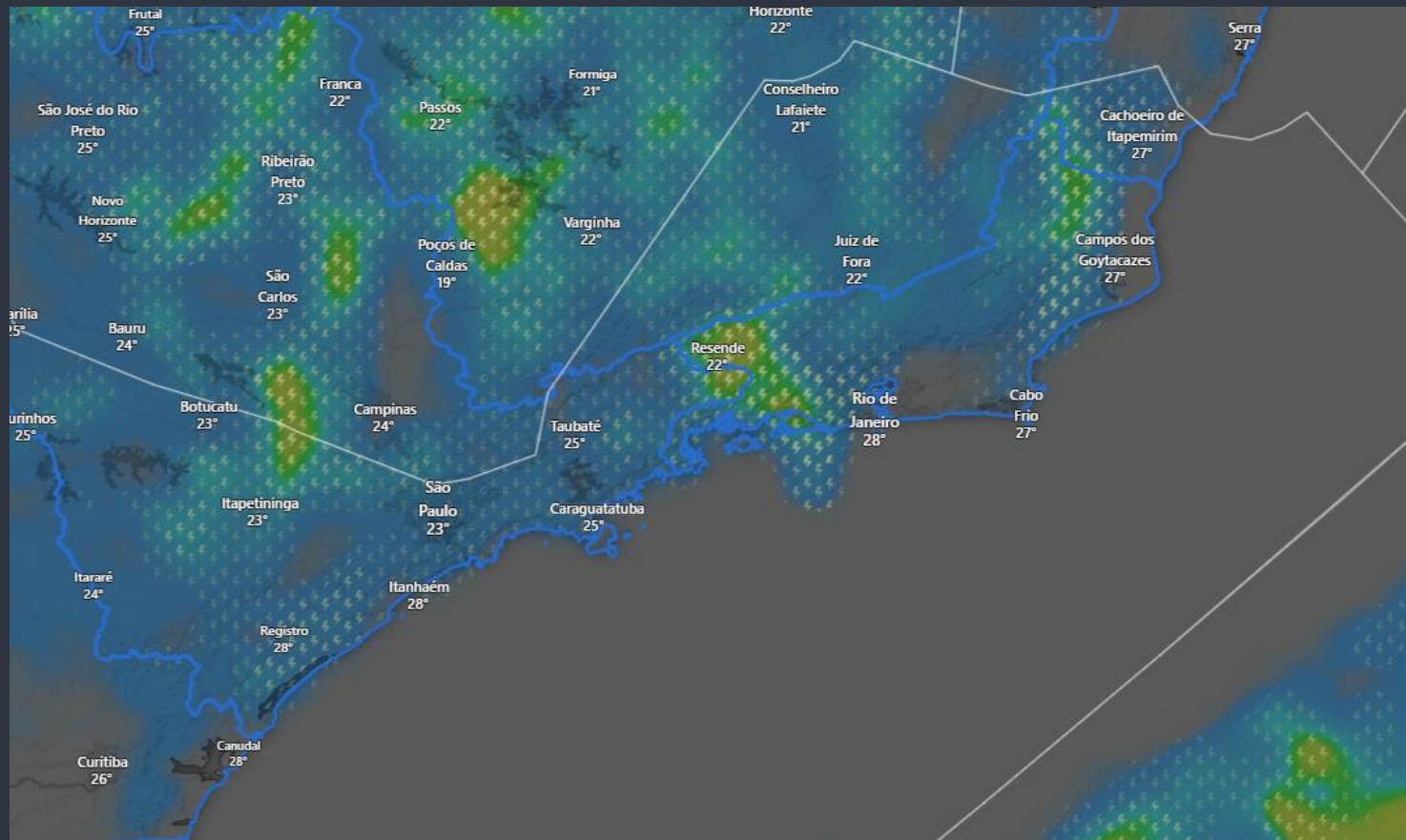

BRIEFING METEOROLÓGICO DIÁRIO

FIR - AZ	EG	BE	BV	MQ
MANHÃ				SHRA
TARDE	TSRA	TSRA		TSRA
NOITE	V/T			TSRA
MANHÃ				T

FIR - AZ	SL	SN	PV	RB	CY
MANHÃ			TSRA		
TARDE	TSRA	TS	TSRA	TSRA	TSRA
NOITE					
MANHÃ			BR V/T	BR V/T	

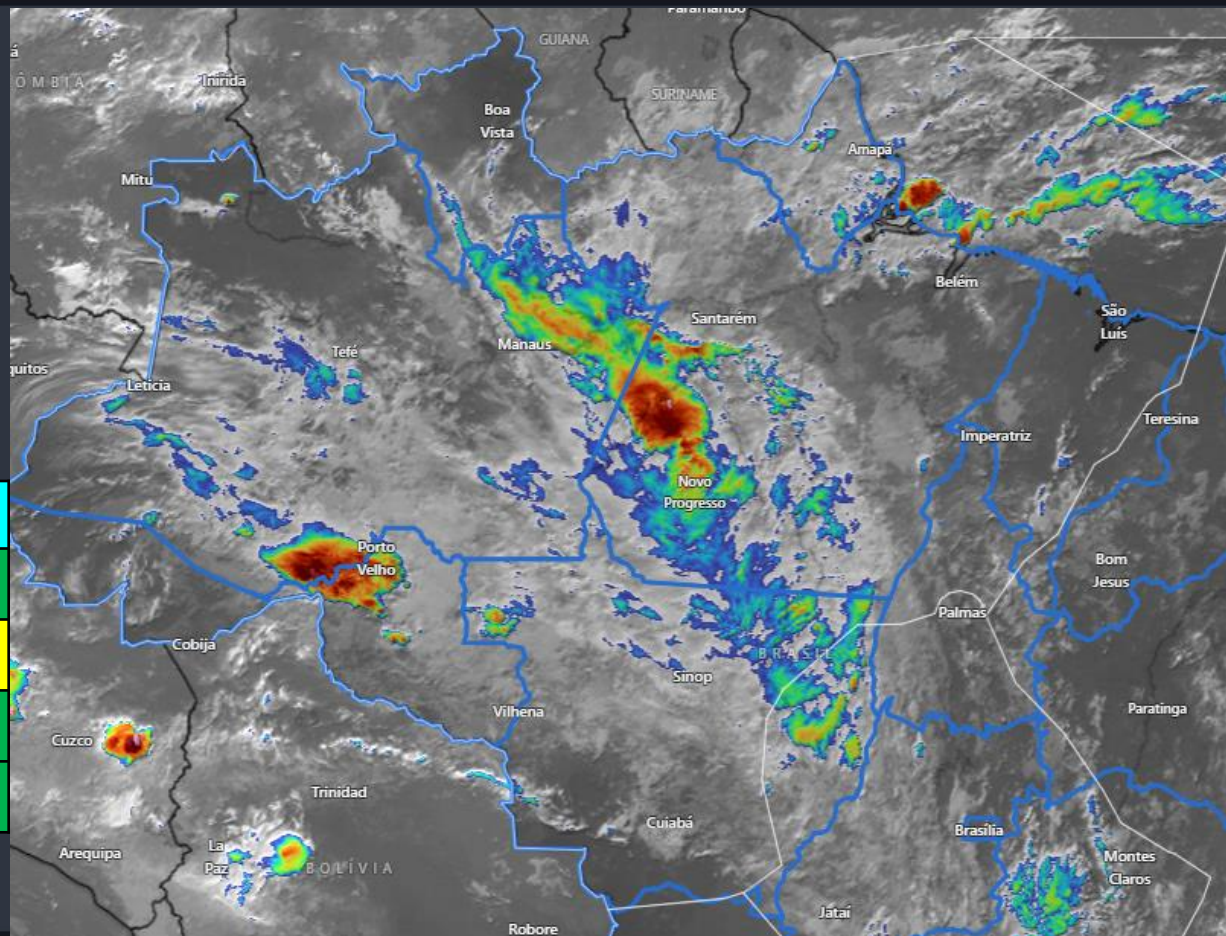

BRIEFING METEOROLÓGICO DIÁRIO

FIR - RE	FZ	RF	SV	VT
MANHÃ				SHRA
TARDE				TSRA
NOITE				
MANHÃ				

FIR - BS	BR	GO	BH	CF	KP
MANHÃ			SHRA	SHRA	-RA V/T
TARDE	TSRA	TSRA	SHRA V/T	SHRA V/T	-RA V/T
NOITE			SHRA V/T	SHRA V/T	BR V/T
MANHÃ			BR V/T	BR V/T	

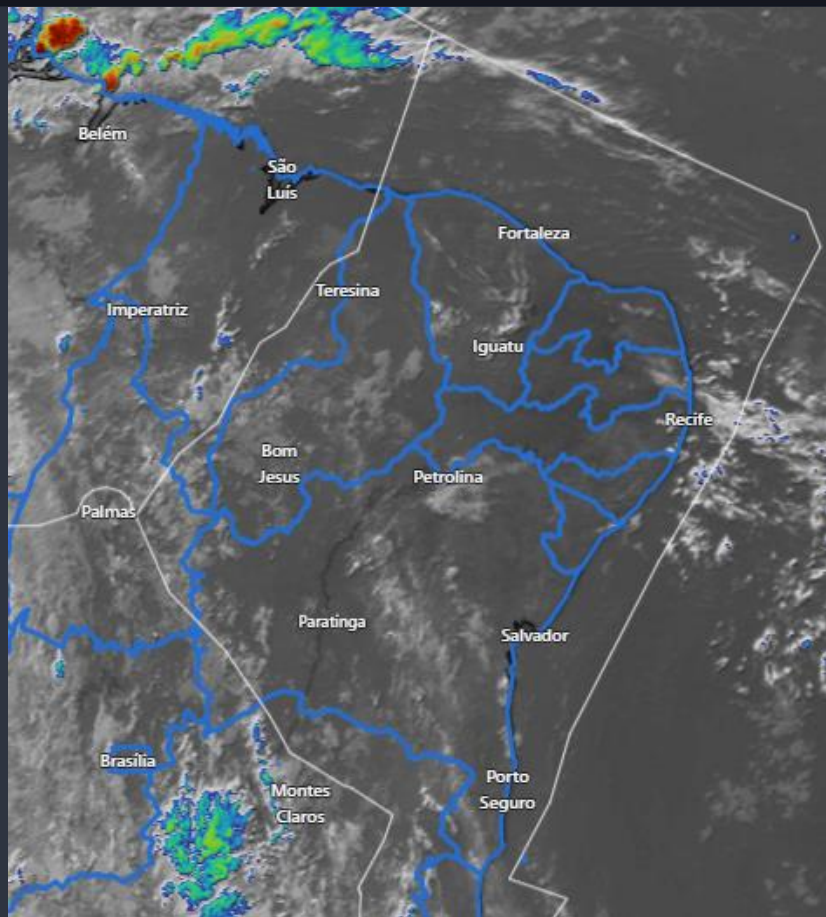

BRIEFING METEOROLÓGICO DIÁRIO

FIR - CW	GR	SP	GL	RJ	CG
MANHÃ	-RA V/T	-RA V/T	-RA	-RA	
TARDE	-RA V/T	-RA V/T	-RA V/T	-RA V/T	TSRA
NOITE	BR V/T	BR V/T	BR V/T	BR V/T	
MANHÃ					

FIR - CW	CT	FI	FL	JV	NF	PA
MANHÃ						
TARDE						TS
NOITE	T					
MANHÃ						

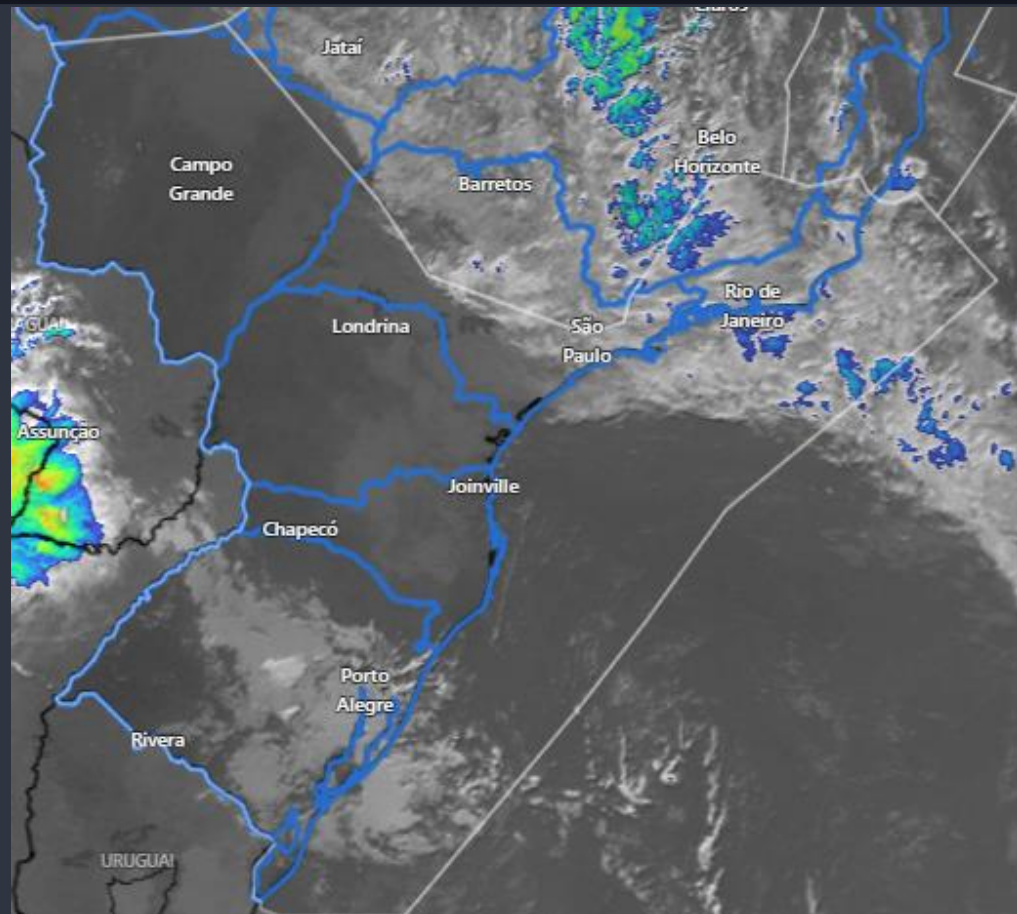

PONTUALIDADE

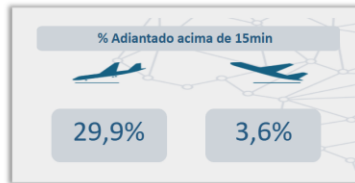
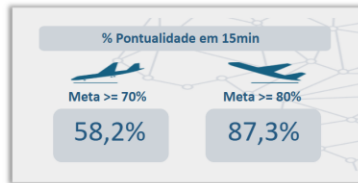

Percentual Diário de Pontualidade em 15 Minutos e a Meta nos Principais Aeródromos

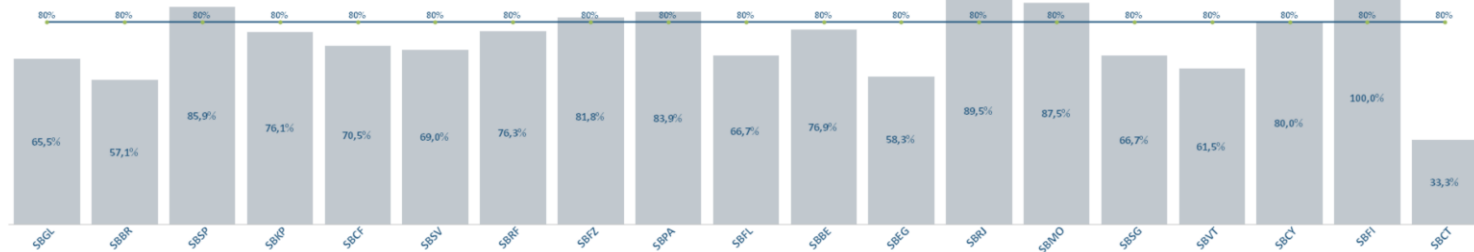

Aeródromo										Companhia Aérea													
Pontualidade em 15min								Atrasos Acima de 15min								Adiantamentos Acima de 15min							
CIA	ARR	%	DEP	%	Total	%	ARR	%	DEP	%	Total	%	ARR	%	DEP	%	Total	%	Mov.				
AZU	50	59,7%	10	90,1%	60	73,3%	14	11,3%	5	5,0%	19	8,4%	36	33,1%	5	5,0%	41	18,2%	225				
GLO	51	52,3%	14	87,8%	65	70,7%	17	15,9%	14	12,2%	31	14,0%	34	31,8%	0	0,0%	34	15,3%	222				
TAM	36	65,4%	9	92,0%	45	79,3%	21	20,2%	6	5,3%	27	12,4%	15	17,3%	3	2,7%	18	8,3%	217				
CMP	1	85,7%	1	85,7%	2	85,7%	0	0,0%	0	0,0%	0	0,0%	1	28,6%	1	14,3%	2	14,3%	14				
AVA	2	50,0%	2	33,3%	4	42,9%	1	25,0%	2	66,7%	3	42,9%	1	25,0%	0	0,0%	1	14,3%	7				
TTL	1	66,7%	0	100,0%	1	80,0%	1	33,3%	0	0,0%	1	20,0%	0	0,0%	0	0,0%	0	0,0%	5				
ARG	2	0,0%	2	0,0%	4	0,0%	1	50,0%	2	100,0%	3	75,0%	1	50,0%	0	0,0%	1	25,0%	4				

GERÊNCIA REGIONAL



Aeródromos e Setores

SBBR – Brasília

SBCF – Confins

GRÁFICO DE DEMANDA : 10/02/2026 03:00 UTC / 11/02/2026 02:59 UTC:

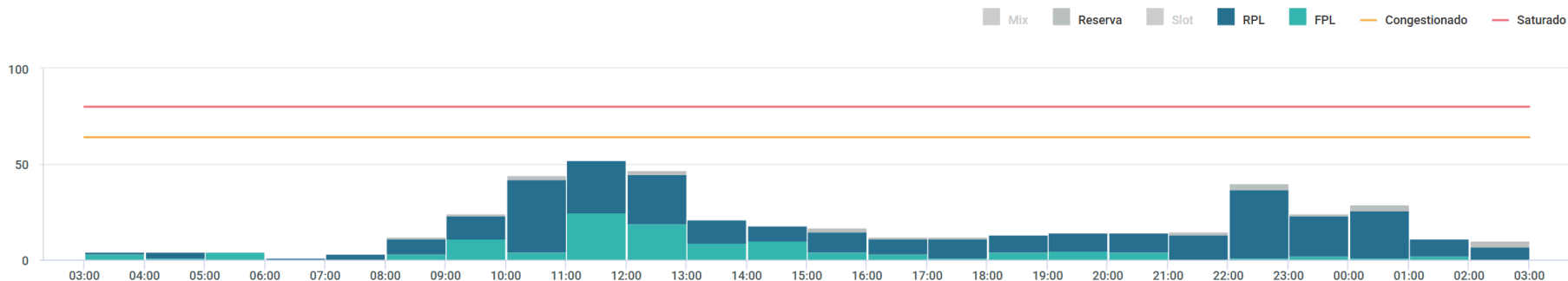

EVENTOS RELEVANTES NO SOLO OU NO ESPAÇO AÉREO:

1 - **F0400/26** - RWY 11R/29L CLSD DEVIDO SER MAINT - **FEB 09 TIL 13** – FEB 23 TIL 27 - **1300-2000** - FEB 17-21 -0301-0900

METEOROLOGIA:

LOCALIDADE	03/09Z	09/15Z	15/21Z	21/03Z
SBBR		TSRA		

INOPERÂNCIAS:

1 – Não foram encontradas informações.

GRÁFICO DE DEMANDA : 10/02/2026 03:00 UTC / 10/02/2026 02:59 UTC:

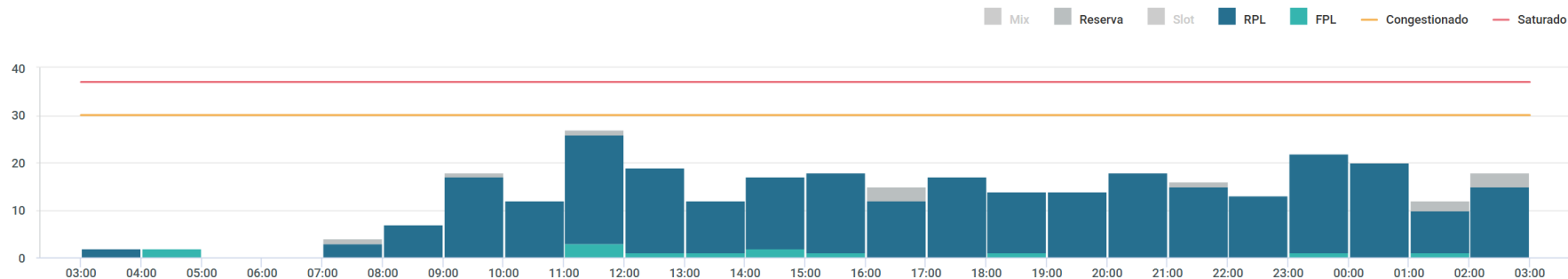

EVENTOS RELEVANTES NO SOLO OU NO ESPAÇO AÉREO:

- 1 – **F8441/25** - TWY QUEBEC BTN TWY JULIET E FOXTROT 2 CLSD DEVIDO PRKG CONTINGENCIAL DE ACFT - **15 DEC 25 a 15 MAR 26 03:00 UTC**
- 2 – **F0130/26** - RWY 16/34 CLSD DEVIDO SER MAINT- **FEB 03 TIL 11 MAR 09 TIL 13 0440-0745 23 TIL 26 0450-0745**

METEOROLOGIA:

LOCALIDADE	03/09Z	09/15Z	15/21Z	21/03Z
SBCF	SHRA	SHRA V/T	SHRA V/T	BR V/T

INOPERÂNCIAS:

- 1 – Não foram encontradas informações.

GERÊNCIA REGIONAL



Aeródromos e Setores

SBGR - Guarulhos

SBSP – Congonhas

SBGL - Galeão

SBRJ - Santos Dumont

GRÁFICO DE DEMANDA : 10/02/2026 03:00 UTC / 11/02/2026 02:59 UTC:

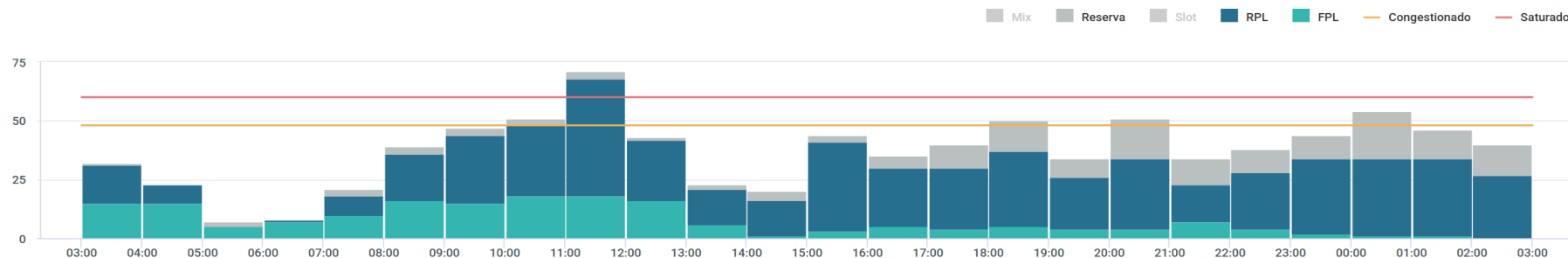

EVENTOS RELEVANTES NO SOLO OU NO ESPAÇO AÉREO:

1 – **F0468/26** - RWY 10L/28R CLSD DEVIDO SER MAINT – FEB 10-12 16 17 23 24 MAR 02 03 09 10 16 17
0330-0759

METEOROLOGIA:

LOCALIDADE	03/09Z	09/15Z	15/21Z	21/03Z
SBGR	-RA V/T	-RA V/T	BR V/T	

INOPERÂNCIAS:

1 – Não foram encontradas informações.

SBRE.RE12

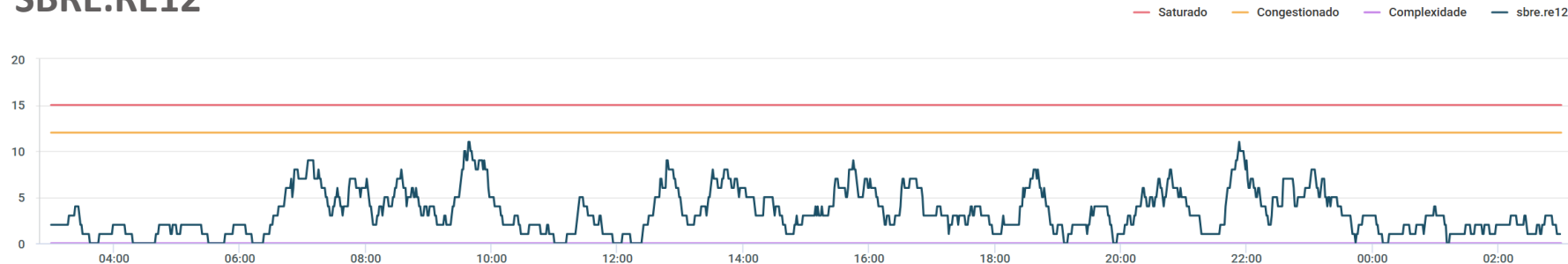

SBBS_1 TOTAL

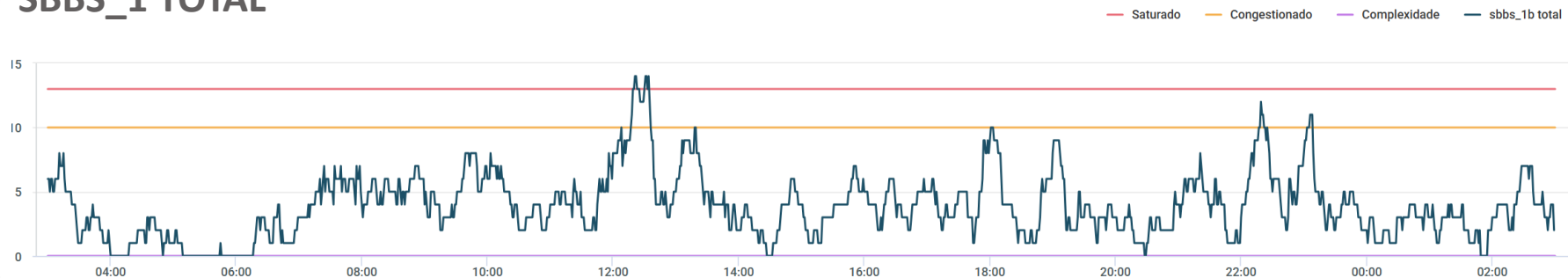

SBBS.BS05

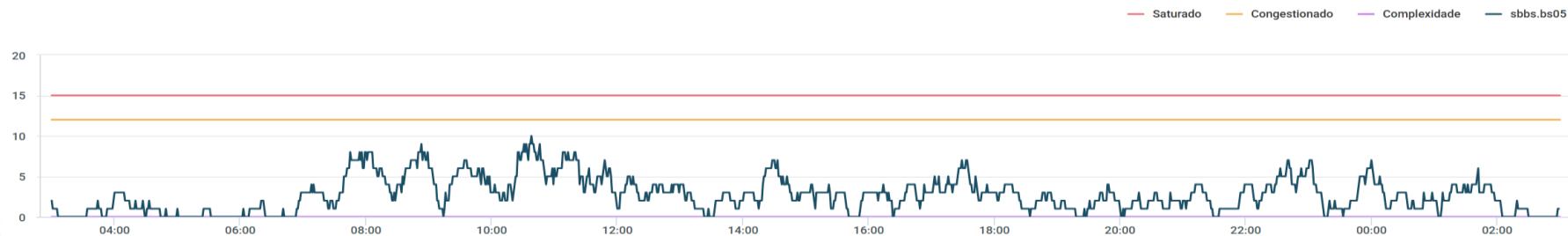

SBCW.CW10

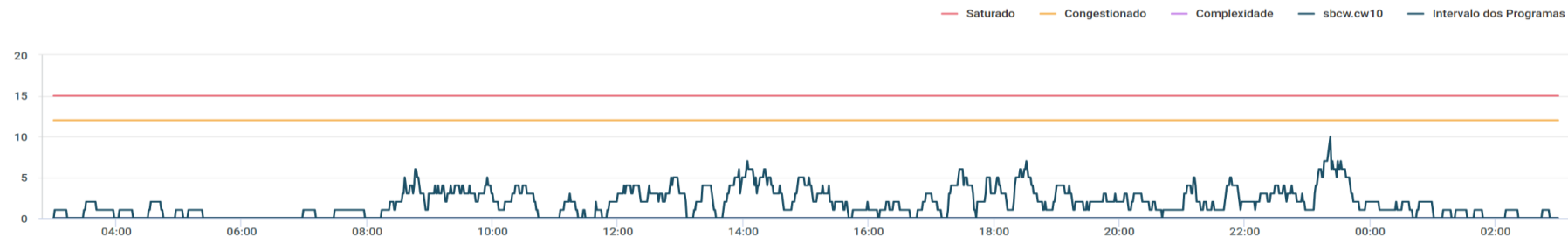

SBBS.BS06

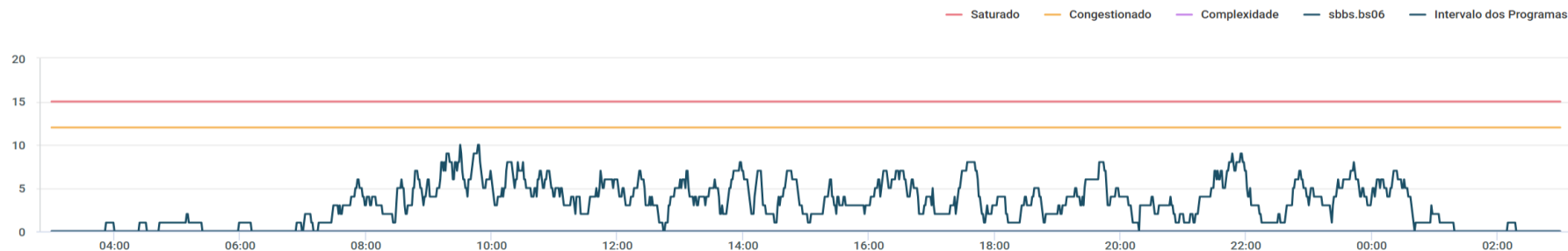

SBBS.BS08

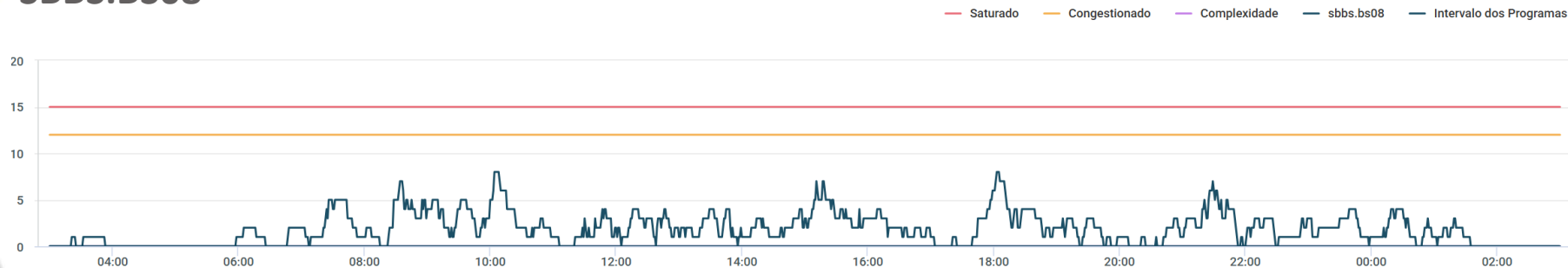

SBXP.SBXP_09

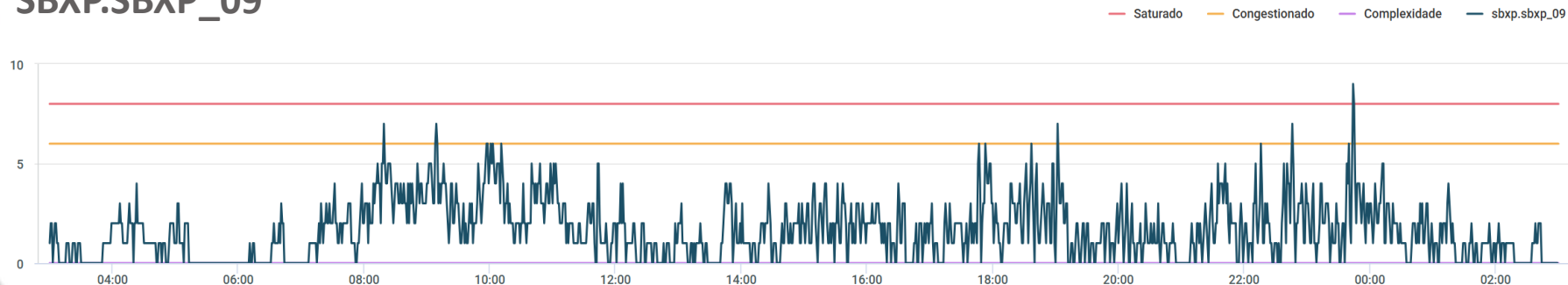

SBXP.SBXP_10



GRÁFICO DE DEMANDA : 10/02/2026 03:00 UTC / 11/02/2026 02:59 UTC:



EVENTOS RELEVANTES NO SOLO OU NO ESPAÇO AÉREO:

1 - **F8131/25** - AD COORDENADO - **DEC 02 TIL MAR 02 - 23:59 UTC**2- **F0214/26** - ALERTA DE PERIGO: INTERFERENCIA LUMINOSA (LETREIRO NAO AUTORIZADO)
PROXIMO THR 17R/L NA COORD 233653.37S0463953.48W AFETANDO OPS RWY 35 R/L- **JAN 21 TIL APR 20 - 03:00 UTC.**

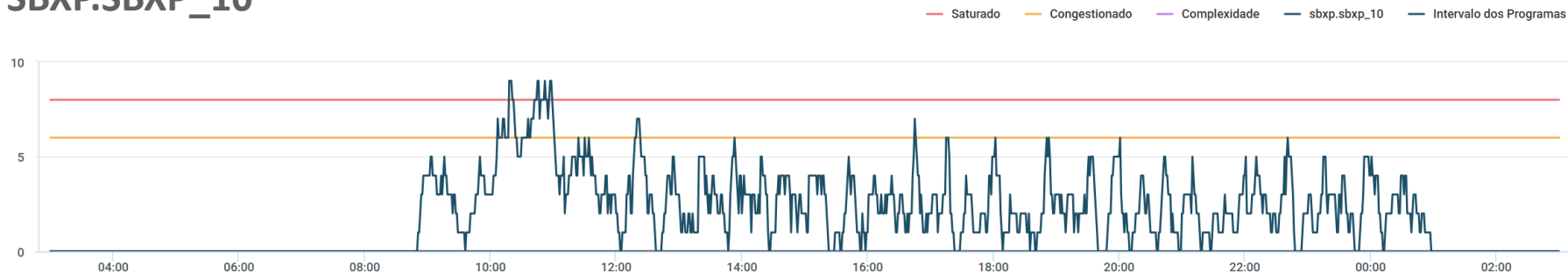
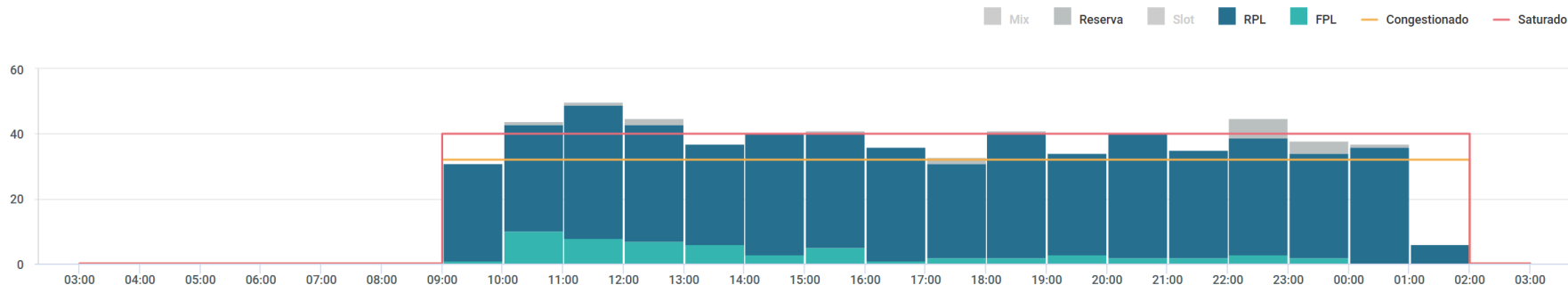
METEOROLOGIA:

LOCALIDADE	03/09Z	09/15Z	15/21Z	21/03Z
SBSP	-RA V/T	-RA V/T	BR V/T	

INOPERÂNCIAS:

1 – Não foram encontradas informações.

GRÁFICO DE DEMANDA : 10/02/2026 03:00 UTC / 11/02/2026 02:59 UTC:

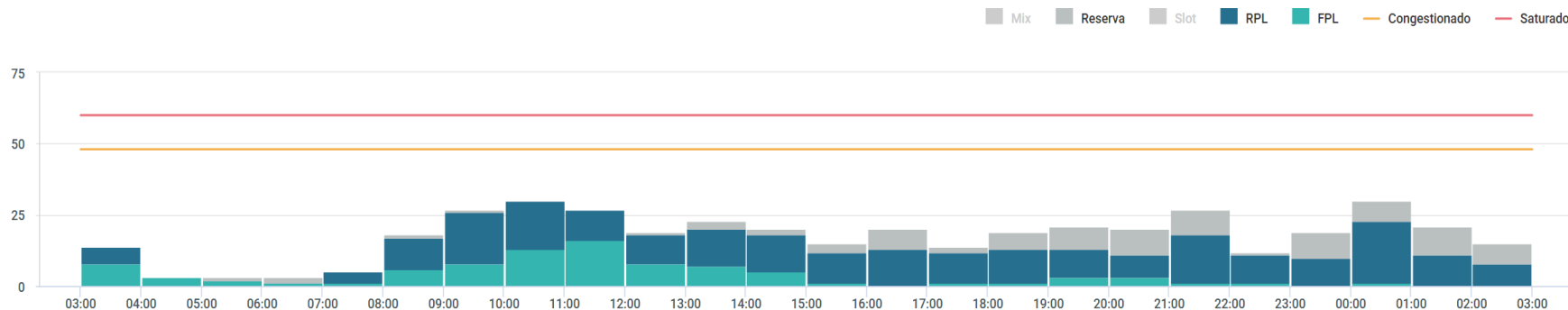

EVENTOS RELEVANTES NO SOLO OU NO ESPAÇO AÉREO:

- 1 – **E0538/26** - PJE SUBJ AUTH/COOR APP RIO ACONTECERA CENTRO COORD 225227S0432318W (CAMPO DOS AFONSOS, RJ) RAO 1NM RTO (COOR SBR 304) - SFC FL120 - **04 FEV 26 a 04 MAY 26** - **DAILY 0900-0259**
- 2 – **E0033/26** - PJE SUBJ COOR APP RIO/APP ALDEIA ACONTECERA CENTRO COORD 224737S0420632W RAO 2NM– **FEB 03 TIL APR 30** - **DLY 1200-0000**
- 3 – **E0249/26** - RWY 10/28 CLSD DEVIDO SER MAINT– **FEV 09 TIL 12 FEV** - **DLY 1200-2000**
- 4 – **E0609/26** - TWY KILO CLSD BTN TWY MIKE E TWY L2 DEVIDO DESAGREGACAO DE PAVIMENTO - **FEV 05 TIL 05 MAR** - **2100**

METEOROLOGIA:

LOCALIDADE	03/09Z	09/15Z	15/21Z	21/03Z
SBGL	-RA	-RA V/T	BR V/T	

INOPERÂNCIAS:

- 1 - Não foram encontradas informações.

GRÁFICO DE DEMANDA : 10/02/2026 03:00 UTC / 11/02/2026 02:59 UTC:

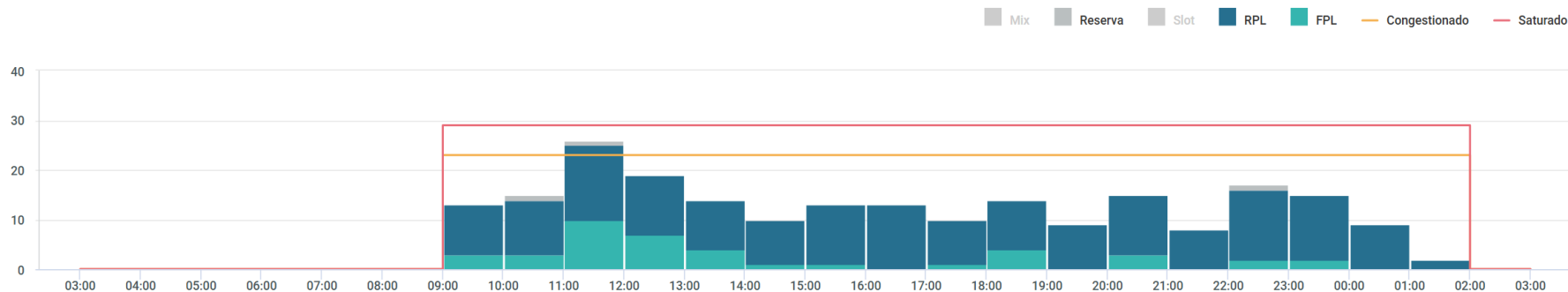

EVENTOS RELEVANTES NO SOLO OU NO ESPAÇO AÉREO:

- 1 - **E0535/25** - PJE SUBJ AUTH/COOR APP RIO ACONTECERA CENTRO COORD 225227S0432318W (CAMPO DOS AFONSOS, RJ) RAI0 1NM RTO (COOR SBR 304) - SFC FL120 - **04 FEV 26 a 04 MAY 26 - DAILY 0900-0259**
- 2 - **E0031/26** - PJE SUBJ COOR APP RIO/APP ALDEIA ACONTECERA CENTRO COORD 224737S0420632W RAI0 2NM RTO- **FEB 03 TIL APR 30 - DLY 1200-0000**
- 3 - **E7532/25** - RWY 02L/20R CLSD PARA LDG E TKOF. PERMITIDO O TAX DE ACFT - **DEC 30 TIL MAR 30 900**

PREVISÃO DE DESLOCAMENTO DE EMBARCAÇÕES:

- 4 - **SEVEN**: ATENTAR AOS **NOTAM E0306/26, E0307/26, E0315/25, E0346/26 e E0634/26**.
- 5 - **SKANDI**: ATENTAR AO **NOTAM E0061/26, E0075/26, E0272/26, E0273/26 e E0308/26**.
- 6 - **NAVIO DEEP BLUE** - ATENTAR AO **NOTAM E0081/26**

METEOROLOGIA:

LOCALIDADE	03/09Z	09/15Z	15/21Z	21/03Z
SBRJ	-RA	-RA V/T	BR V/T	BR T/V

INOPERÂNCIAS:

- 1 - Não foram encontradas informações.

GERÊNCIA REGIONAL

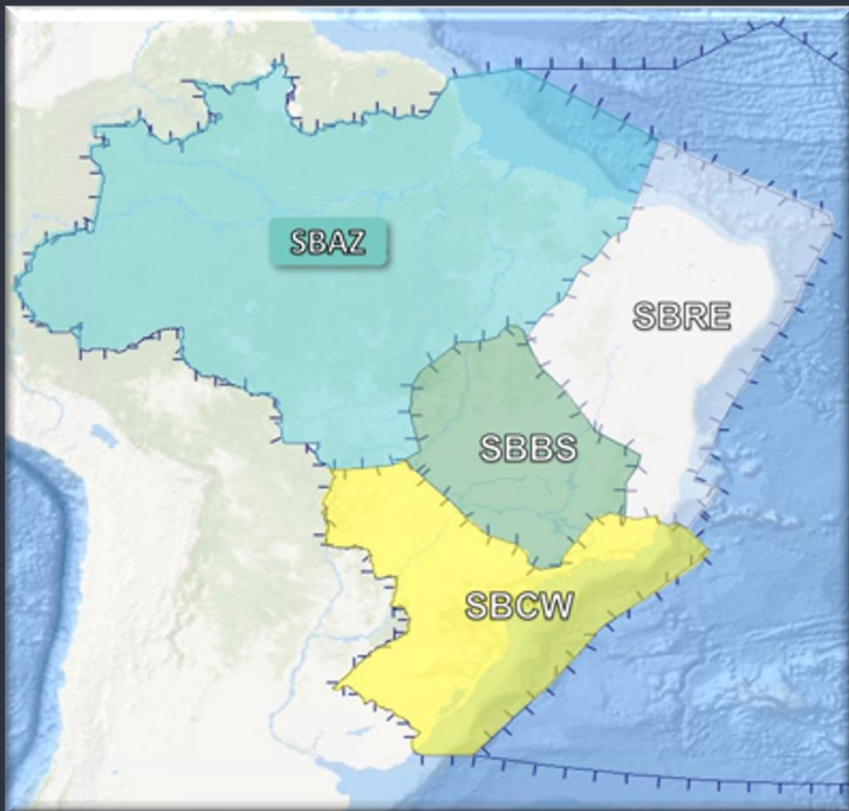

Aeródromos e Setores

SBBE – Belém

GRÁFICO DE DEMANDA : 10/02/2026 03:00 UTC / 11/02/2026 02:59 UTC:

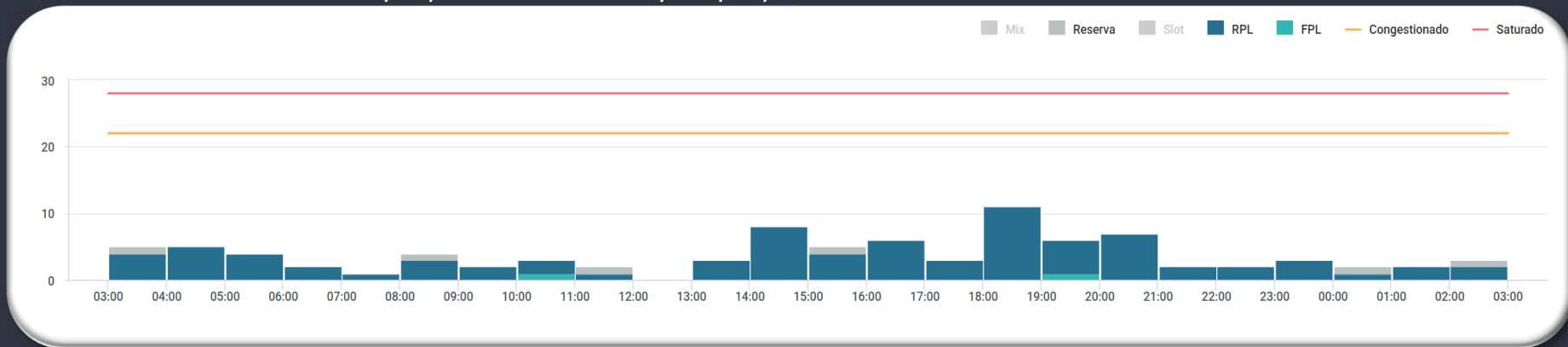

EVENTOS RELEVANTES NO SOLO OU NO ESPAÇO AÉREO:

1 - Não foram encontradas informações.

METEOROLOGIA:

LOCALIDADE	03/09Z	09/15Z	15/21Z	21/03Z
SBBE		RA	TSRA	-

INOPERÂNCIAS:

1 - Não foram encontradas informações.

ORIGEM	DESTINO	ER	INICIO (PREVISAO)	FIM	MEDIDA	MOTIVO
DEMANDA SBGR						
BS-08	SBGR	XP-09	10/02/2026 08:45:00	10/02/2026 10:30:00	MIT - 20 NM	ALTA DEMANDA DE CHEGADA
CW-10	SBGR	XP-09	10/02/2026 08:45:00	10/02/2026 10:30:00	MIT - 20 NM	ALTA DEMANDA DE CHEGADA
CW-10	SBGR	XP-09	10/02/2026 22:30:00	11/02/2026 00:30:00	MIT - 20 NM	ALTA DEMANDA DE CHEGADA
BS-08	SBGR	XP-09	10/02/2026 22:30:00	11/02/2026 00:30:00	MIT - 30 NM	ALTA DEMANDA DE CHEGADA

GEIV

DATA	GEIV	INSPEÇÃO	DEP
10/02	GEIV50	RESTAB ILS IRF (SBRF)	SBRF EOBT 11:00
10/02	GEIV03	IAC RNP RWY 30 (SBSG) IAC RNP Y RWY 12 (SBSG)	SBRJ EOBT 18:00



GERENCIAR PARA QUE TODOS POSSAM VOAR



Centro de Gerenciamento
da Navegação Aérea



FORÇA AÉREA BRASILEIRA
Asas que protegem o País