



BRIEFING OPERACIONAL

01/04/2026



BRIEFING METEOROLÓGICO DIÁRIO



RESTRIÇÕES (12:00 UTC):

TETO: SBGR, SBRF, SBMO.

VISIBILIDADE: NIL.

TETO E VISIBILIDADE: SBEG, SBJP.

CONDIÇÕES ATUAIS:

-  VFR: Vis \geq 5.000 m e Teto \geq 1.500 ft
-  IFR: 5.000 m $>$ Vis \geq 1.500 m e 1.500 ft $>$ Teto \geq 600 ft
-  ABX MIN: Vis $<$ 1.500 m e Teto $<$ 600 ft



BRIEFING METEOROLÓGICO DIÁRIO

IMAGEM DE
SATÉLITE

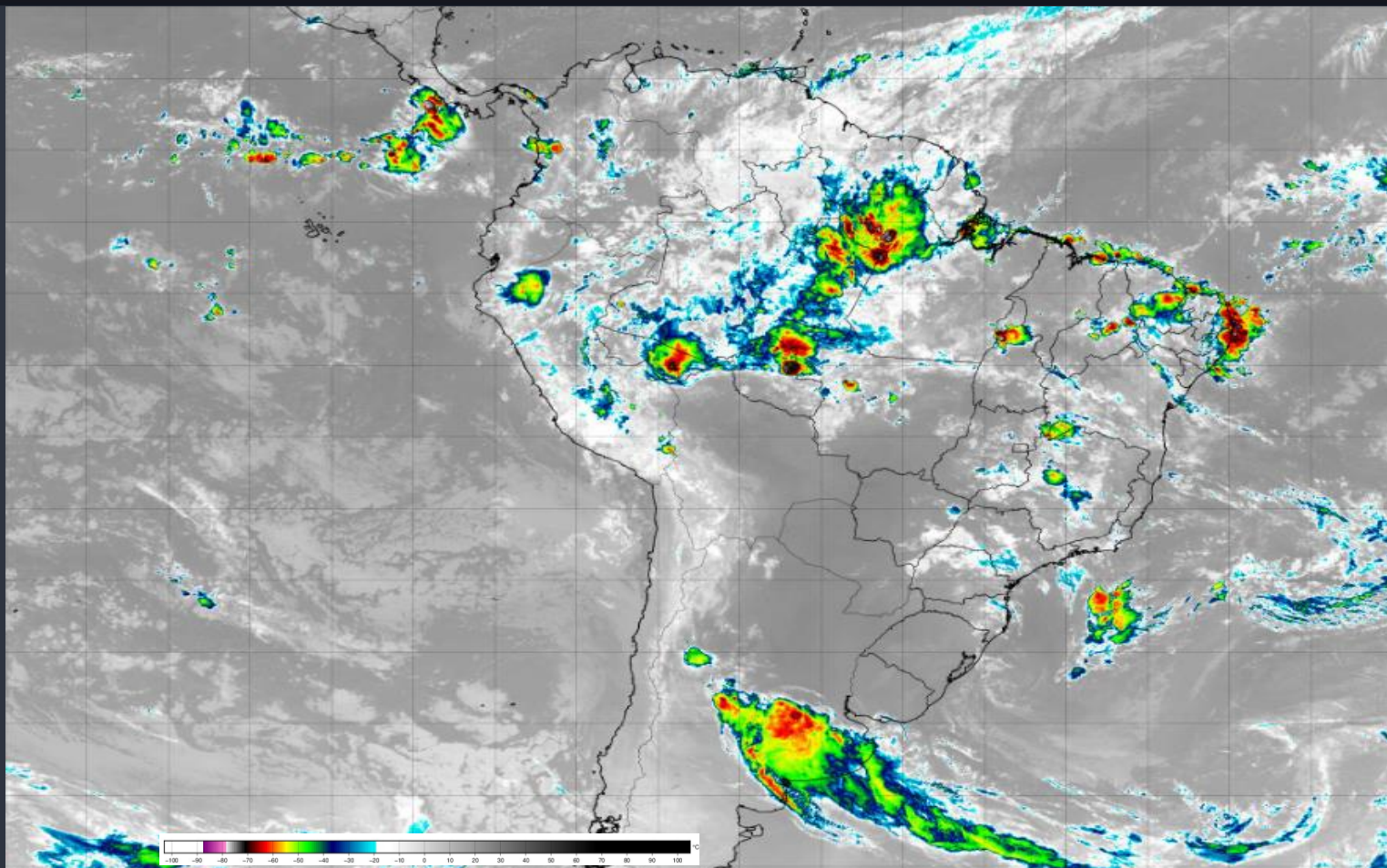

BREINS METEOROLOGIA DIÁRIO

DESCARGAS ELÉTRICAS

Tempo	Cor
15 min até Agora	Red
30 min até 15 min	Yellow
45 min até 30 min	Green
60 min até 45 min	Blue

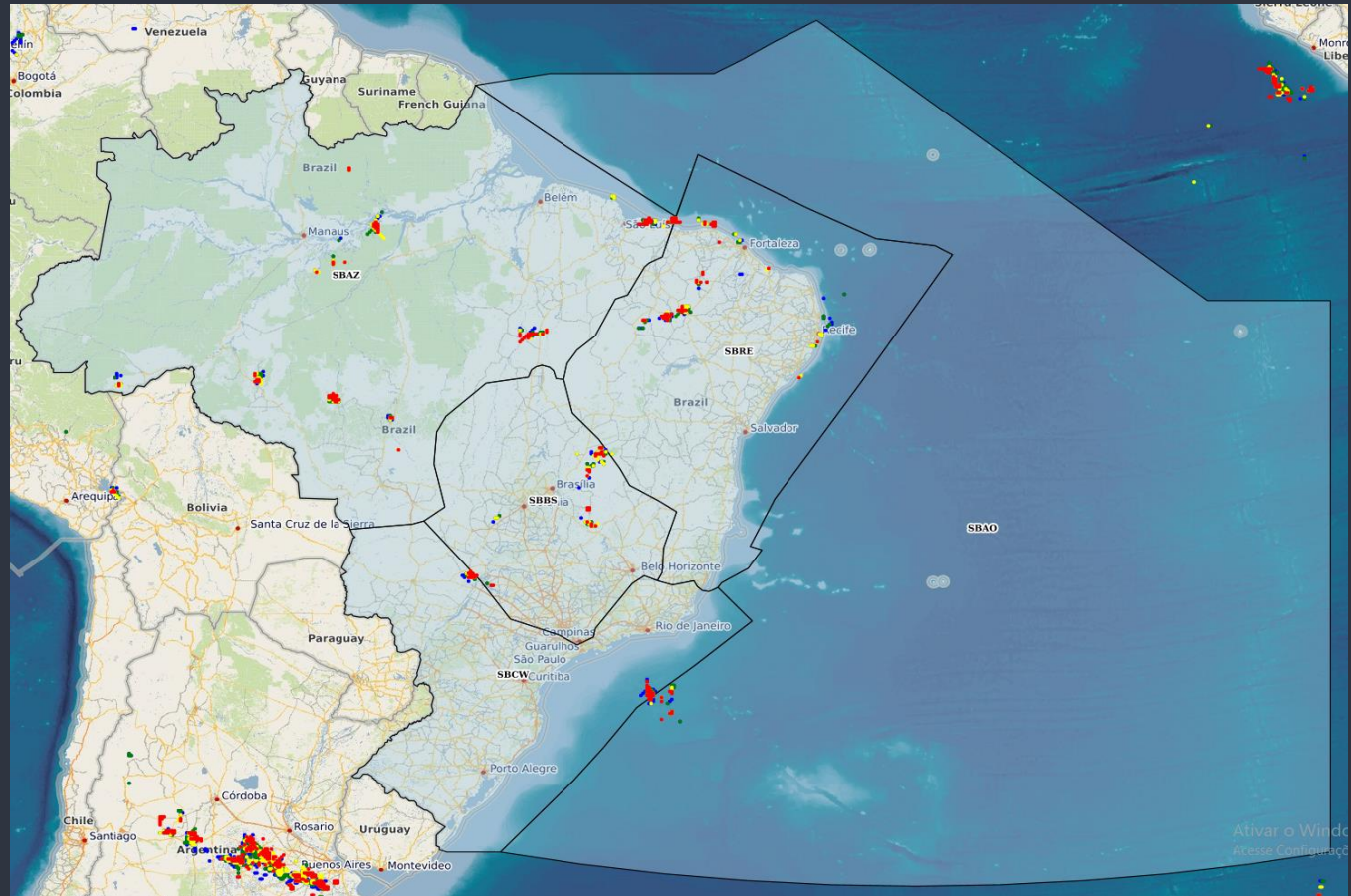

Ativar o Wind
Acesse Configuraç

BRIEFING METEOROLÓGICO DIÁRIO

SIGMET

SIGMET

- TROVOADA
- TURBULÊNCIA
- GELO

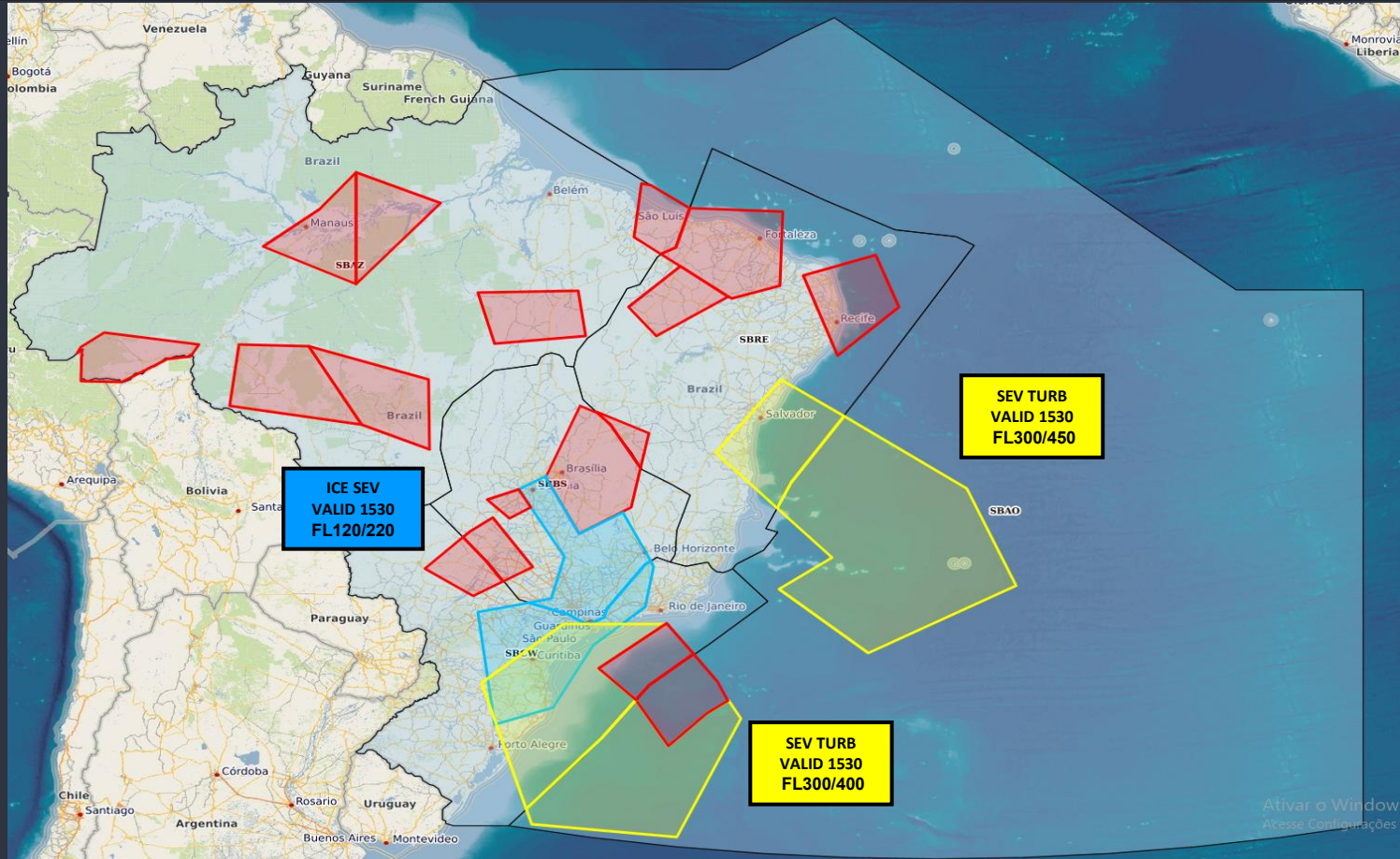

Ativar o Windows
Acesse Configurações



BRIEFING METEOROLÓGICO DIÁRIO

FIR - AZ	EG	BE	BV	MQ
MANHÃ	RA T/V		SHRA T	RA T/V
TARDE	TSRA	TSRA	SHRA T	TSRA
NOITE	TS	TS	TS	TS
MANHÃ	BR T/V	RA T/V	SHRA	RA T/V

FIR - AZ	SL	SN	PV	RB	CY
MANHÃ	SHRA	TS	T	TSRA	
TARDE	TSRA	SHRA	TSRA	SHRA	TSRA
NOITE	TS	TS	TS	TS	TS
MANHÃ	TSRA	TSRA	BR T/V	BR T/V	

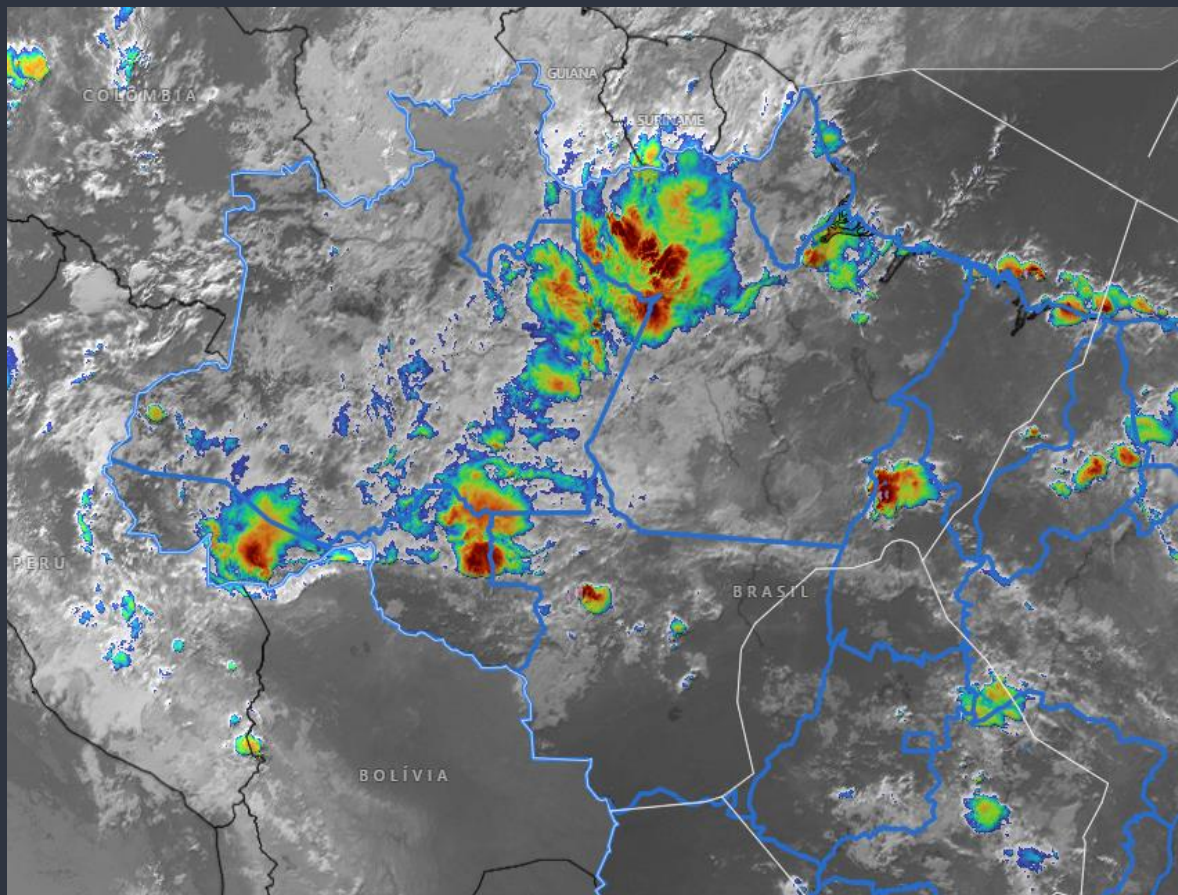

BRIEFING METEOROLÓGICO DIÁRIO

FIR - RE	FZ	RF	SV	VT
MANHÃ	TS	RA T/V		
TARDE	TS	RA T	SHRA	SHRA
NOITE	TS	RA T/V		TS
MANHÃ	SHRA T/V	RA T/V		

FIR - BS	BR	GO	BH	CF	KP
MANHÃ					
TARDE	TSRA	TSRA	TSRA	TSRA	TSRA
NOITE	TS	TS	TS	TS	TS
MANHÃ	T	T		T	

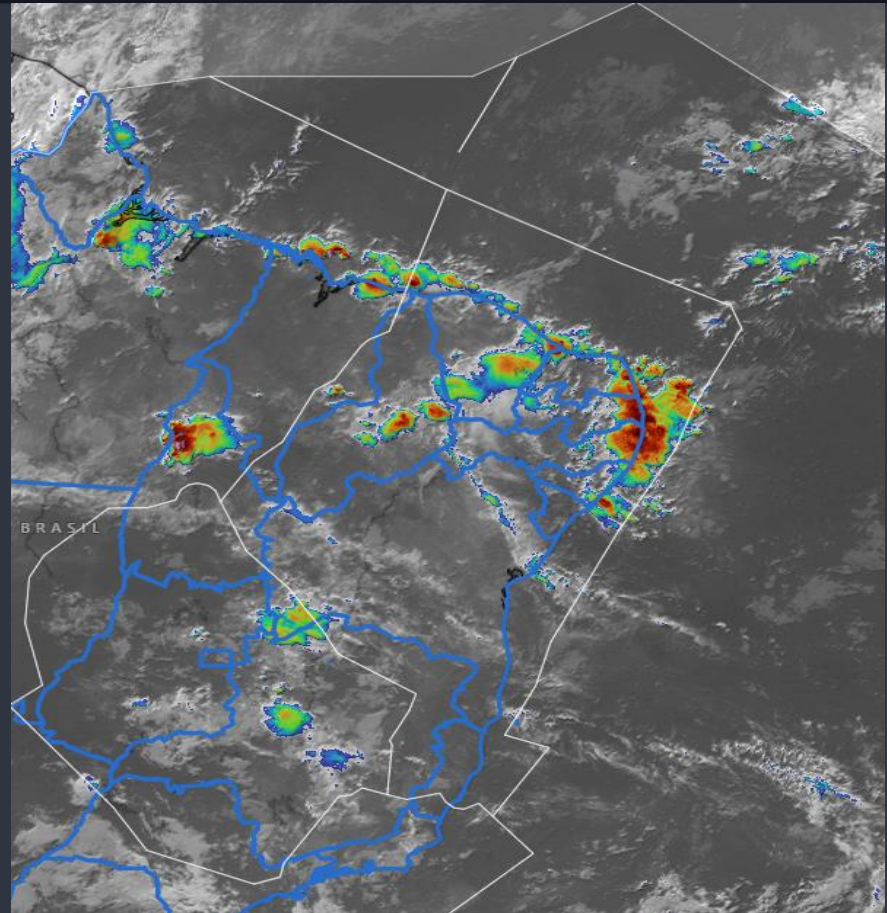

BRIEFING METEOROLÓGICO DIÁRIO

FIR - CW	GR	SP	GL	RJ	CG
MANHÃ	BR T/V	T			
TARDE	TSRA	TSRA	SHRA	SHRA	SHRA
NOITE	TS T	TS T	TS	TS	TS
MANHÃ	BR T/V	T			

FIR - CW	CT	FI	FL	JV	NF	PA
MANHÃ	FG			BR T/V		
TARDE	TSRA	SHRA	SHRA	SHRA	SHRA	SHRA
NOITE	TS T			TS		
MANHÃ	BR T/V					

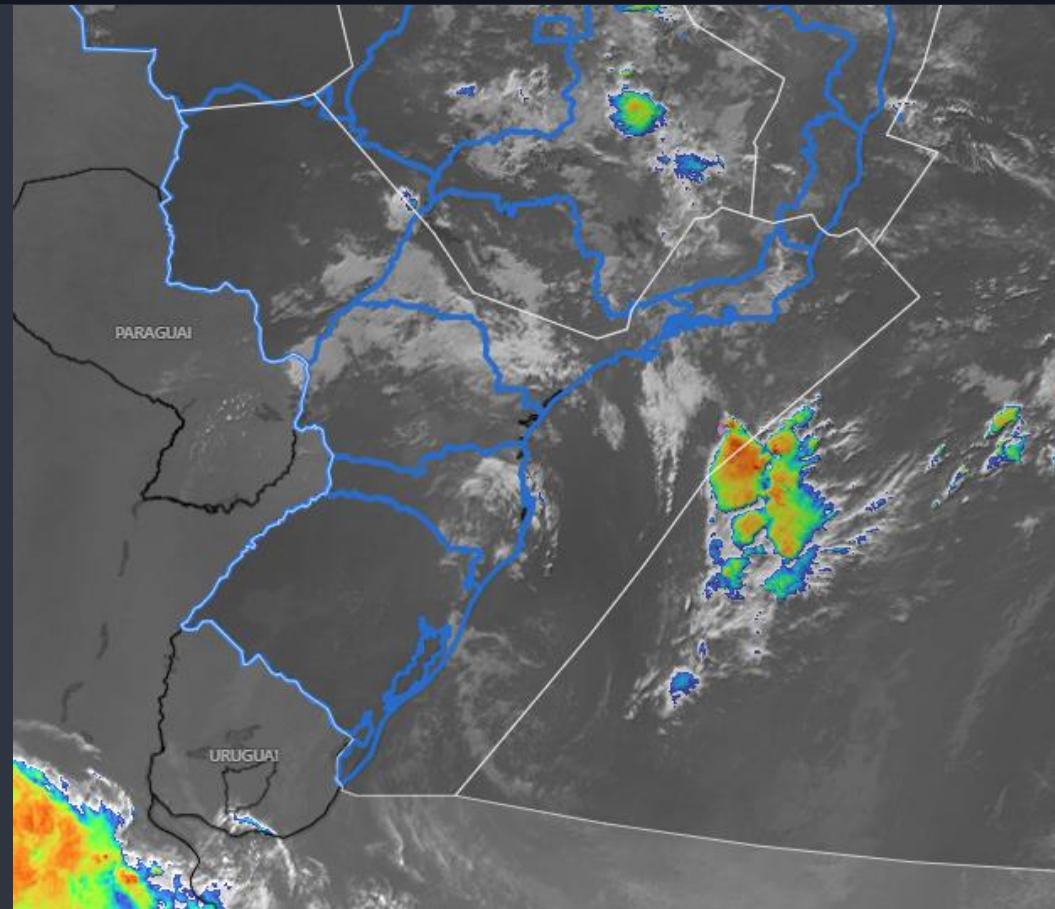

PONTUALIDADE



Sistema de Gestão de Indicadores de Desempenho

Pontualidade Diária em 15min na Aviação Comercial - Ref. Temporal BRT



OBS.: Movimentos considerados pontuais quando ocorrem até 15 minutos antes ou depois do horário planejado no gate

Visão Executiva

Detalhamento Operacional

Volumetria

Filtros

Aeródromo:

Nacional

Data BRT Realizado:

01/04/2026

Hora Realizado:

(Todos)

Evento:

(Todos)

Cia Aérea:

(Todos)

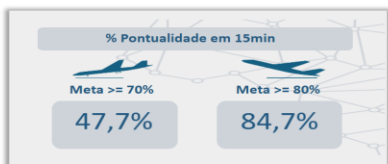

Percentual Diário de Pontualidade em 15 Minutos e a Meta nos Principais Aeródromos

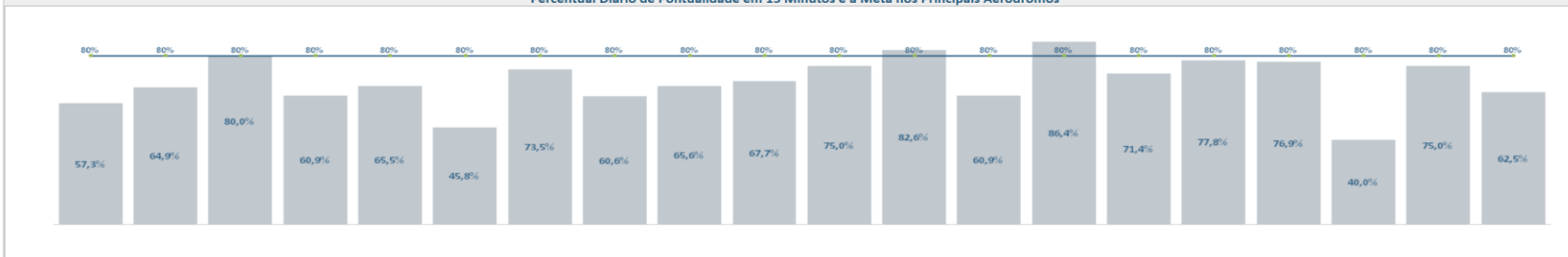

Aeródromo

Companhia Aérea

CIA	Pontualidade em 15min						Atrasos Acima de 15min						Adiantamentos Acima de 15min						Mov.
	ARR	%	DEP	%	Total	%	ARR	%	DEP	%	Total	%	ARR	%	DEP	%	Total	%	
TAM	73	47,5%	16	89,7%	89	69,7%	29	20,9%	12	7,7%	41	13,9%	44	31,7%	4	2,6%	48	16,3%	294
AZU	65	50,0%	17	85,5%	82	66,8%	15	11,5%	12	10,3%	27	10,9%	50	38,5%	5	4,3%	55	22,3%	247
GLO	67	44,2%	17	86,3%	84	65,6%	25	20,8%	15	12,1%	40	16,4%	42	35,0%	2	1,6%	44	18,0%	244
CMP	2	77,8%	2	80,0%	4	78,9%	0	0,0%	1	10,0%	1	5,3%	2	22,2%	1	10,0%	3	15,8%	19
AVA	2	60,0%	2	60,0%	4	60,0%	1	20,0%	2	40,0%	3	30,0%	1	20,0%	0	0,0%	1	10,0%	10
TTL	3	0,0%	3	25,0%	6	14,3%	2	66,7%	3	75,0%	5	71,4%	1	33,3%	0	0,0%	1	14,3%	7
TAP	0	100,0%	1	66,7%	1	83,3%	0	0,0%	1	33,3%	1	16,7%	0	0,0%	0	0,0%	0	0,0%	6

Ref. Temporal BRT



Centro de Gerenciamento da Navegação Aérea

Subdivisão de Pós-Operações
21 2101-6573



Departamento de controle do Espaço Aéreo

Usuário: Sgt Rayane Lacerda Silva
Fonte: TATIC FLOW e SIROS | Data da Carga: 01/4/26 08:43



FORÇA AÉREA BRASILEIRA



Departamento de Controle do Espaço Aéreo



Centro de Gerenciamento da Navegação Aérea



GERÊNCIA REGIONAL



Aeródromos e Setores

SBBR - Brasília

GRÁFICO DE DEMANDA : 01/04/2026 03:00 UTC / 02/04/2026 02:59 UTC:

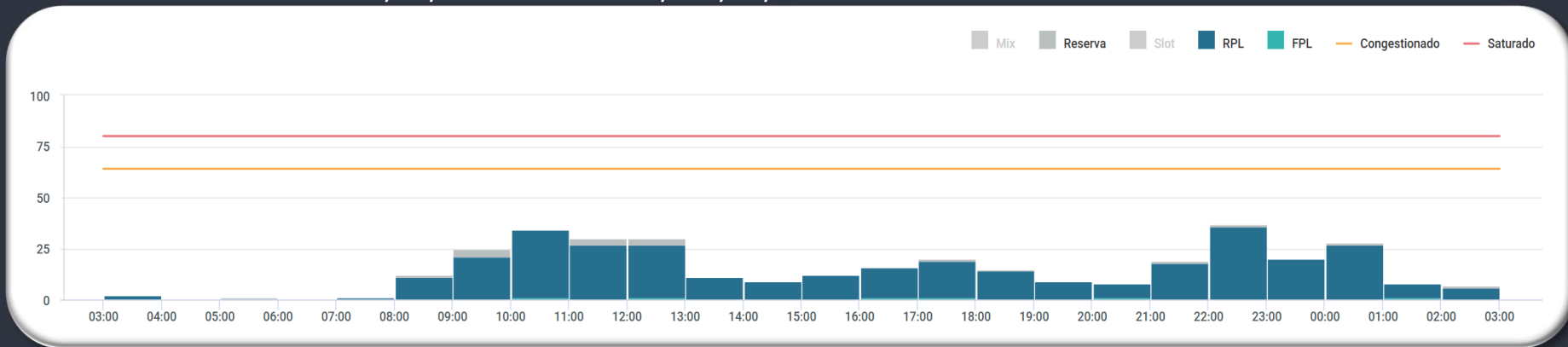

EVENTOS RELEVANTES NO SOLO OU NO ESPAÇO AÉREO:

- 1 - **F1288/26** - RWY 11R/29L CLSD DEVIDO SER MAINT - APR 01-04 0301-0900, 06-10 1600-2000, 14-18 0301-0900, 20-24 1600-2000, 28-30 0301-0900.
- 2 - **F1375/26** - RWY 11L/29R CLSD DEVIDO SER MAINT - APR 01-03 1600-2000, 07-11 0301-0900, 13-17 1600-2000, 21-25 0301-0900, 27-30 1600-2000.

METEOROLOGIA:

LOCALIDADE	03/09Z	09/15Z	15/21Z	21/03Z
SBBR	-	-	TSRA	TS

INOPERÂNCIAS:

- 1 - Não foram encontradas informações.

GERÊNCIA REGIONAL



Aeródromos e Setores

- SBGR - Guarulhos
- SBSP - Congonhas
- SBGL - Galeão
- SBRJ - Santos Dumont
- SBCT - Curitiba

GRÁFICO DE DEMANDA : 01/04/2026 03:00 UTC / 02/04/2026 02:59 UTC:

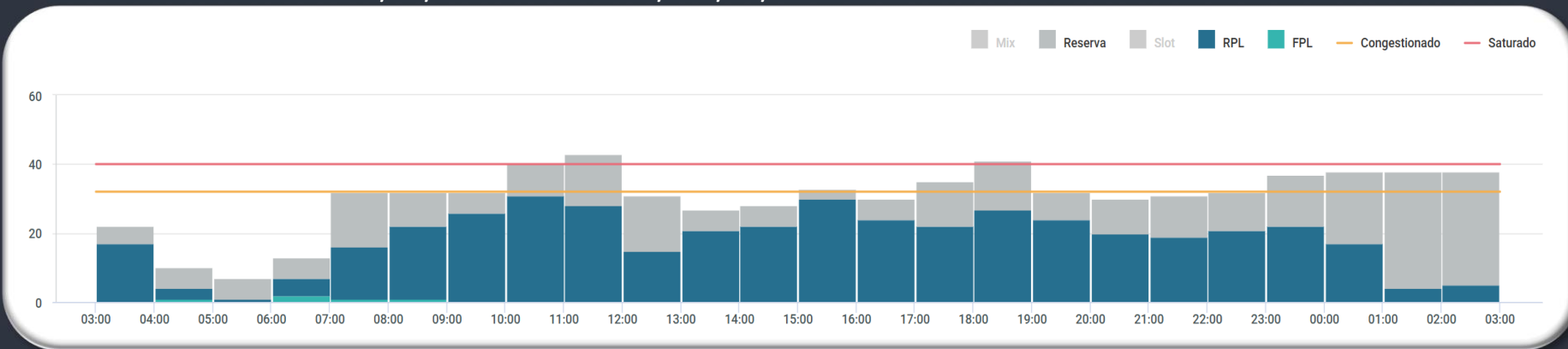

EVENTOS RELEVANTES NO SOLO OU NO ESPAÇO AÉREO:

- 1 - **F0996/26** - AD OPS ACFT ASA FIXA AVIACAO GERAL E FLT ALTERNADOS, AUTH SOMENTE ENTRE 0400-0700 EXC FLT MIL, MEDEVAC E SAR - **MAR 29 0300-APR 30 1700**.
- 2 - **F1270/26** - RWY 10R/28L CLSD DEVIDO SER MAINT. RMK: SERA POSSIVEL TAX DE ACFT NO TRECHO BTN TWY UNIFORM (U) TIL TWY CHARLIE CHARLIE (CC) - **MAR 29 0300-APR 30 1700**.

METEOROLOGIA:

LOCALIDADE	03/09Z	09/15Z	15/21Z	21/03Z
SBGR	T	BR T/V	TSRA	TS T

INOPERÂNCIAS:

- 1 - Não foram encontradas informações.

SBRE.RE12

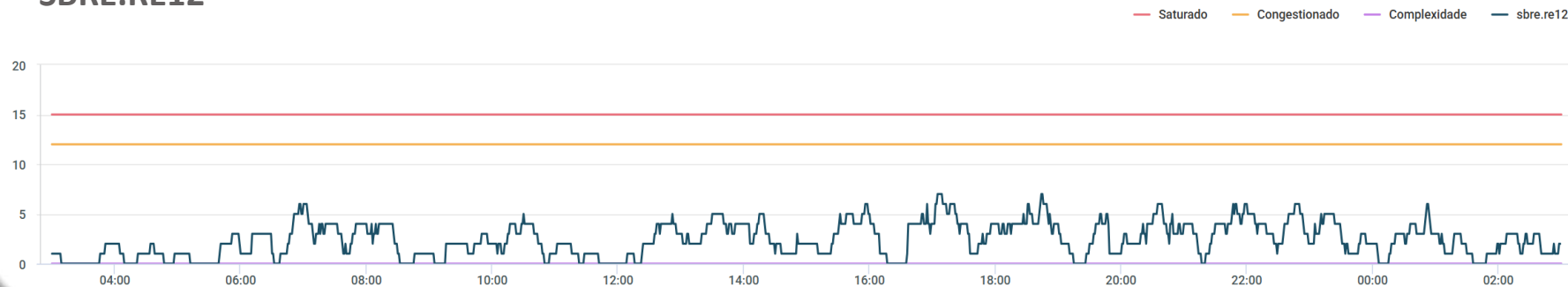

SBBS_1A TOTAL

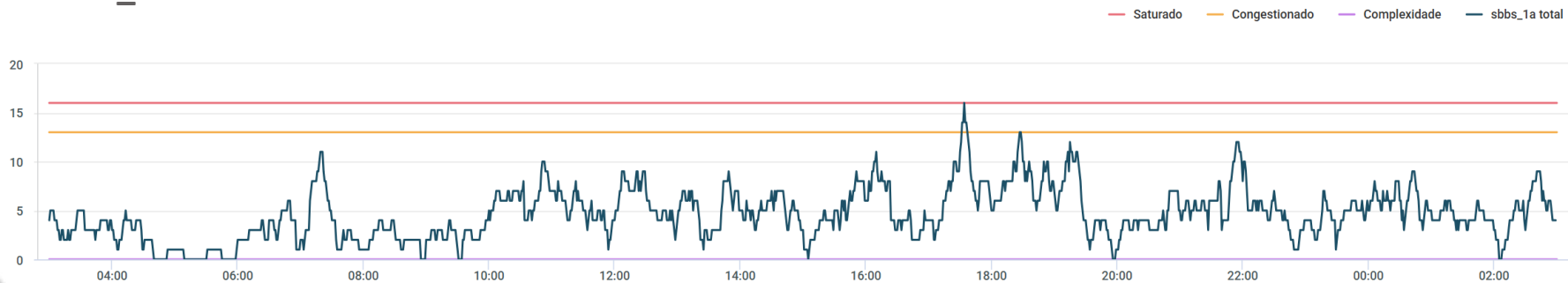

SBBS.BS05

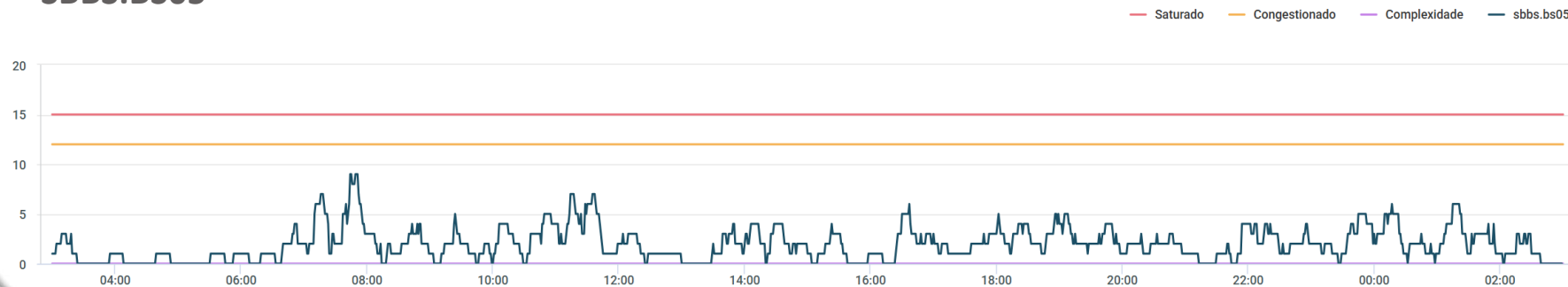

SBCW.CW10

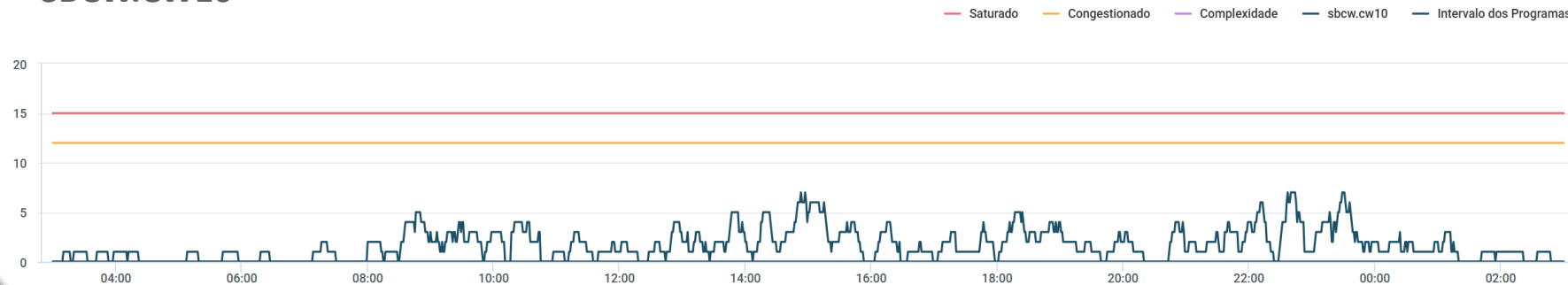

SBBS.BS06

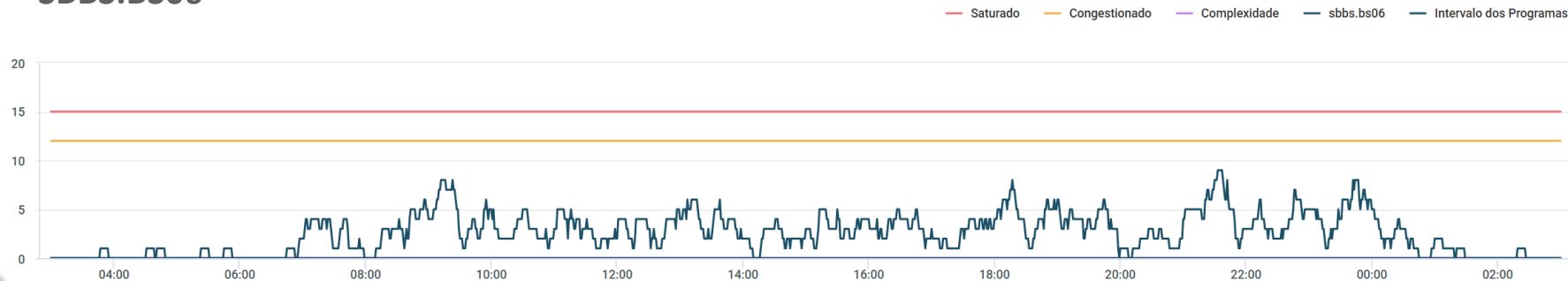

SBBS.BS08

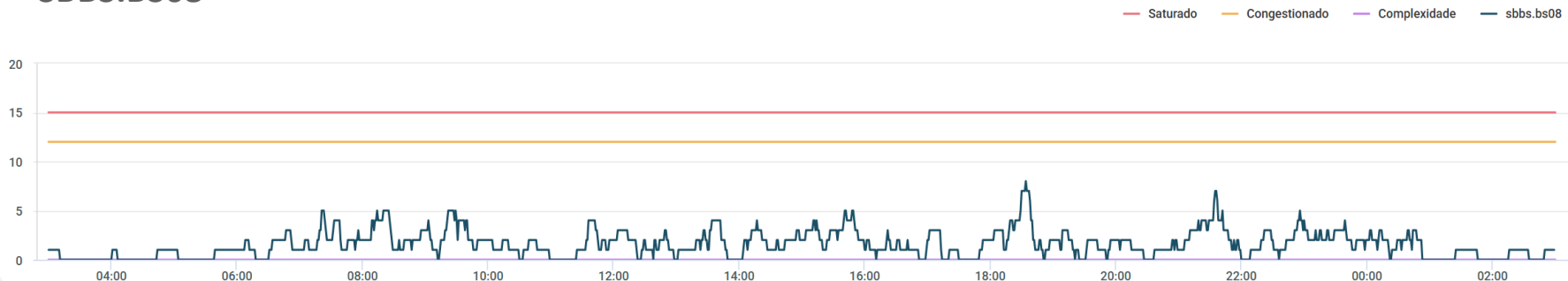

SBXP.SBXP_09

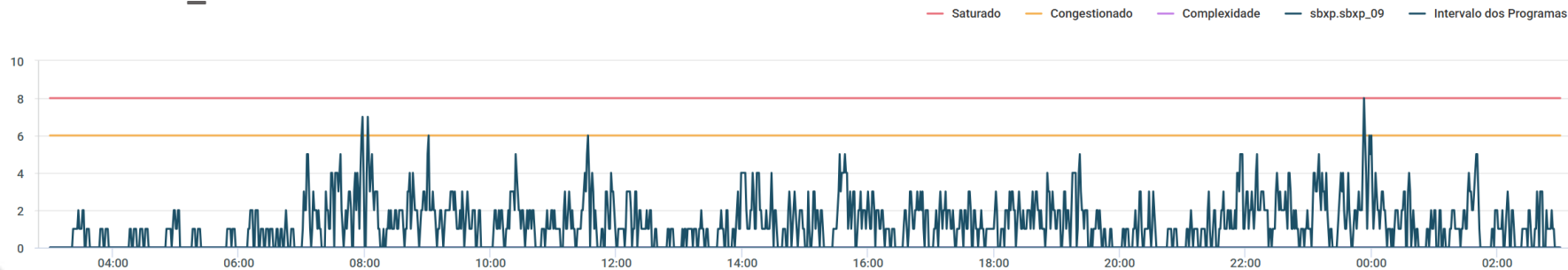

SBXP.SBXP_10



GRÁFICO DE DEMANDA : 01/04/2026 03:00 UTC / 02/04/2026 02:59 UTC:



EVENTOS RELEVANTES NO SOLO OU NO ESPAÇO AÉREO:

- 1 - **F0214/26** - ALERTA DE PERIGO: INTERFERENCIA LUMINOSA (LETREIRO NAO AUTORIZADO) PROXIMO THR 17R/L NA COORD 233653.3750463953.48W AFETANDO OPS RWY 35 R/L - **JAN 21-APR 20**.
- 2 - **F0788/26** - AD COORDENADO - **FEB 26-MAY 26**.
- 3 - **F1021/26** - TWY KILO CLSD DEVIDO SER MAINT - **MAR 18-MAY 15**.
- 4 - **F1024/26** - RWY 17R/35L CLSD DEVIDO SER MAINT - **MAR 19-MAY 15 0200-0900**.

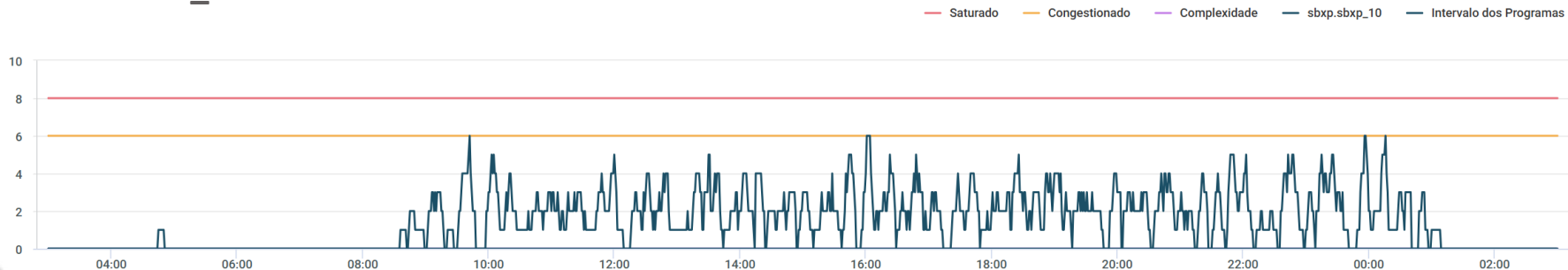
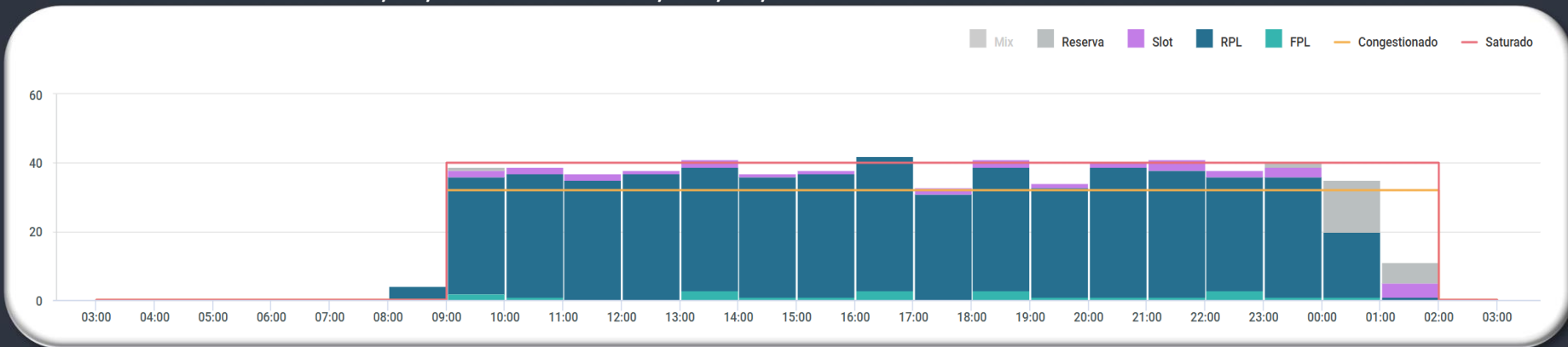
METEOROLOGIA:

LOCALIDADE	03/09Z	09/15Z	15/21Z	21/03Z
SBSP	T	T	TSRA	TS T

INOPERÂNCIAS:

- 1 - Não foram encontradas informações.

GRÁFICO DE DEMANDA : 01/04/2026 03:00 UTC / 02/04/2026 02:59 UTC:

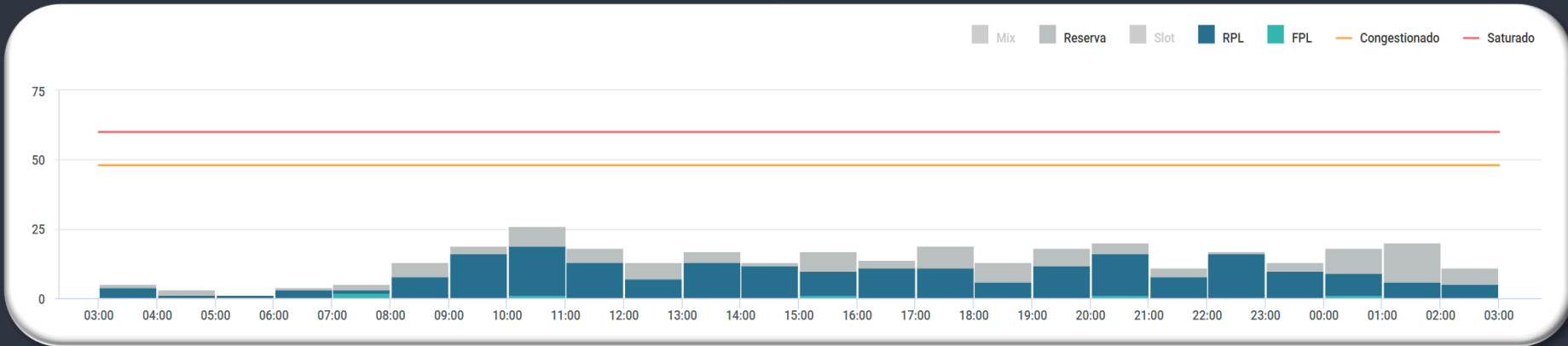

EVENTOS RELEVANTES NO SOLO OU NO ESPAÇO AÉREO:

- 1 - **E0538/26** - PJE SUBJ AUTH/COOR APP RIO ACONTECERA CENTRO COORD 225227S0432318W (CAMPO DOS AFONSOS, RJ) RAI0 1NM RTO (COOR SBR 304). SFC/FL120 - FEB 04-MAY 04 0900-0259.
- 2 - **E1543/26** - PJE SUBJ COOR APP RIO/APP ALDEIA ACONTECERA CENTRO COORD 224717S0420630W RAI0 1.6NM RTO - MAR 12-APR 30 1200-0000.

METEOROLOGIA:

LOCALIDADE	03/09Z	09/15Z	15/21Z	21/03Z
SBGL			SHRA	TS

INOPERÂNCIAS:

- 1 - Não foram encontradas informações.

GRÁFICO DE DEMANDA : 01/04/2026 03:00 UTC / 02/04/2026 02:59 UTC:

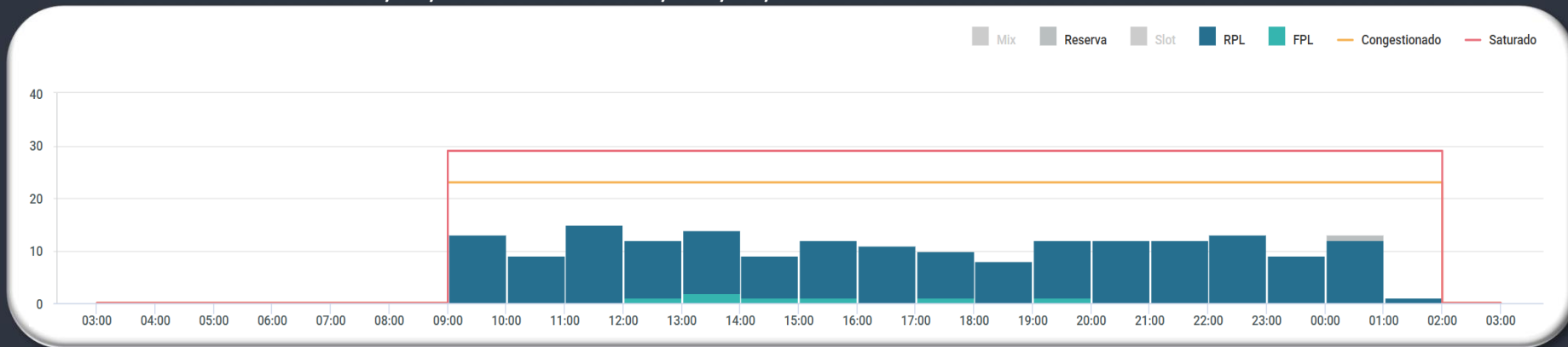

EVENTOS RELEVANTES NO SOLO OU NO ESPAÇO AÉREO:

- 1 - **E0535/26** - PJE SUBJ AUTH/COOR APP RIO ACONTECERA (CAMPO DOS AFONSOS, RJ). SFC/FL120 - FEB 04-MAY 04 0900-0259.
- 2 - **E1541/26** - PJE SUBJ COOR APP RIO/APP ALDEIA - MAR 12-APR 30 1200-0000.
- 3 - **E2097/26** - RWY 02L/20R CLSD PARA LDG, TKOF E TAX DE ACFT EXC INT RWY 02R/20L - MAR 27-MAY 20 0900.

PREVISÃO DE DESLOCAMENTO DE EMBARCAÇÕES:

- 4 - **SEVEN**: ATENTAR AOS **NOTAM E1363/26, E1946/26, E1955/26, E1956/26, E1961/26 e E2031/26.**
- 5 - **SKANDI**: ATENTAR AO **NOTAM E1547/26, E1924/26, E1985/26, E2110/26 e E2112/26.**
- 6 - **ATLANTIC STAR**: ATENTAR AO **NOTAM E1527/26 - APR 01 0900-2100.**

METEOROLOGIA:

LOCALIDADE	03/09Z	09/15Z	15/21Z	21/03Z
SBRJ			SHRA	TS

INOPERÂNCIAS:

- 1 - Não foram encontradas informações.

GRÁFICO DE DEMANDA : 01/04/2026 03:00 UTC / 02/04/2026 02:59 UTC:

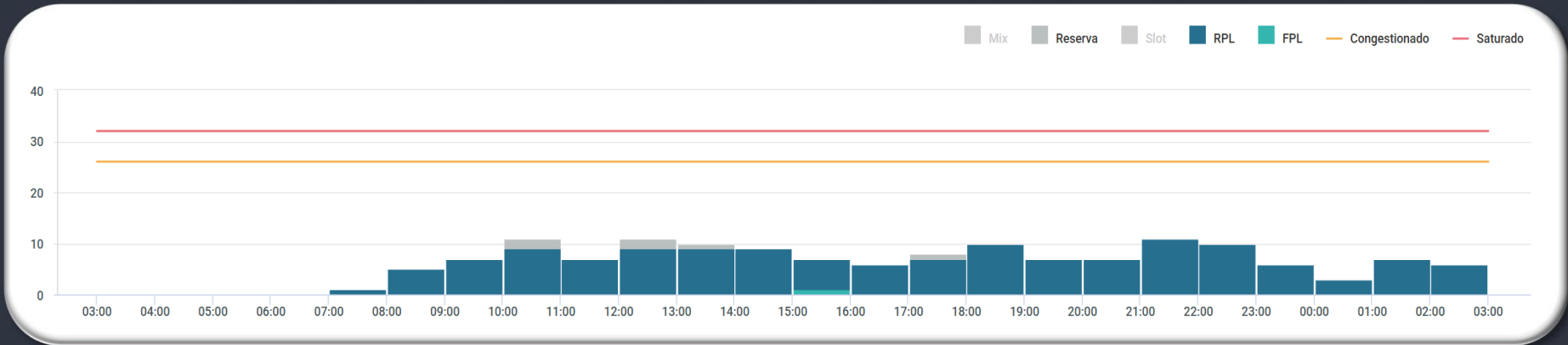

EVENTOS RELEVANTES NO SOLO OU NO ESPAÇO AÉREO:

- 1 - **E0851/26** - LGT CL TWY (TODAS) U/S - FEB 12-MAY 10.
- 2 - **E0852/26** - BARRA DE PARADA TWY CHARLIE, ECHO E FOXTROT CLSD - FEB 12-MAY 10.

METEOROLOGIA:

LOCALIDADE	03/09Z	09/15Z	15/21Z	21/03Z
SBCT	BR T/V	FG	TSRA	TS T

INOPERÂNCIAS:

- 1 - Não foram encontradas informações.

GERÊNCIA REGIONAL



Aeródromos e Setores

SBSV - Salvador

GRÁFICO DE DEMANDA : 01/04/2026 03:00 UTC / 02/04/2026 02:59 UTC:

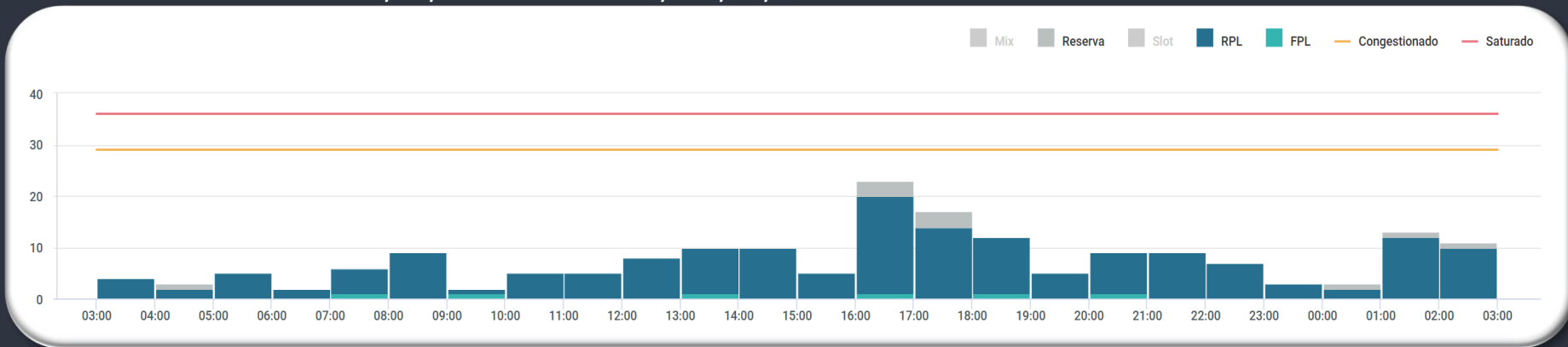

EVENTOS RELEVANTES NO SOLO OU NO ESPAÇO AÉREO:

1 - **B0494/26** - RWY 10/28 CLSD DEVIDO SER MAINT RMK: ESSE NOTAM SUBSTITUI TEMPORARIAMENTE O SUPLEMENTO REF: SUP AIRAC N11/26 E 11/26 (E-AIP) - MAR 03-14 MAY 12-13 0500-1040 EXC SUN MON MAR 16-31 0940-1040 **APR 01-30** MAY 11 **0940-1040 EXC SUN**.

METEOROLOGIA:

LOCALIDADE	03/09Z	09/15Z	15/21Z	21/03Z
SBSV	-	-	SHRA	-

INOPERÂNCIAS:

1 - Não foram encontradas informações.

GERÊNCIA REGIONAL



Aeródromos e Setores

SBBE - Belém

GRÁFICO DE DEMANDA : 01/04/2026 03:00 UTC / 02/04/2026 02:59 UTC:

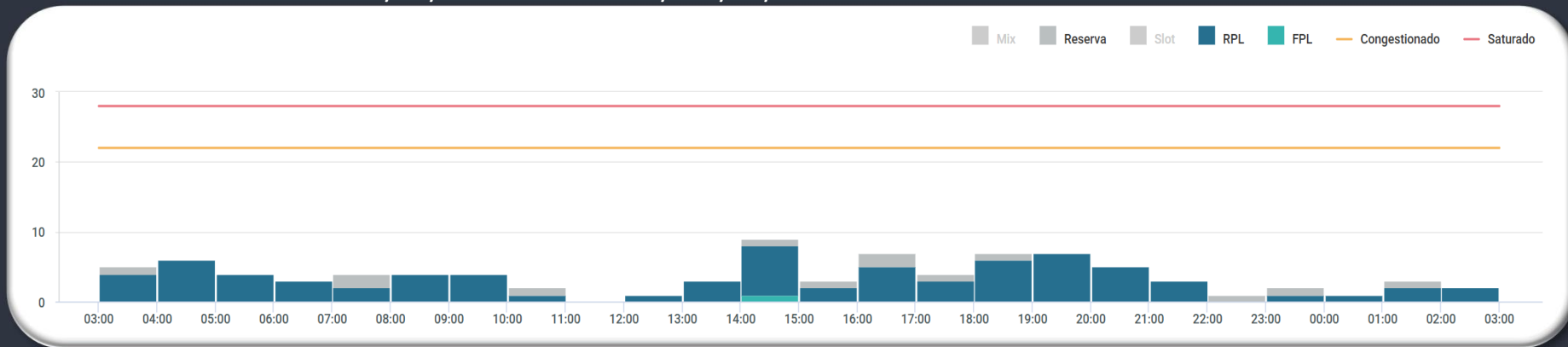

EVENTOS RELEVANTES NO SOLO OU NO ESPAÇO AÉREO:

- 1 - **G0796/26** - RWY 03/21, EXC INT COM RWY 07/25, CLSD PARA LDG E TKOF DEVIDO OBRAS. RMK: PERMITIDO O TAXI DE ACFT - **MAR 26-APR 03 MON-FRI 1700-2000**.
- 2 - **G0798/26** - RWY 07/25 CLSD EXC INT RWY 03/21 DEVIDO SER MAINT - **MAR 27-APR 03 MON-FRI 1110-1310**.

METEOROLOGIA:

LOCALIDADE	03/09Z	09/15Z	15/21Z	21/03Z
SBBE	-	-	TSRA	TS

INOPERÂNCIAS:

- 1 - Não foram encontradas informações.

GEIV

DATA	GEIV	INSPEÇÃO	DEP
01/04	GEIV 52	PAPI RWY 25 (SBNF) PAPI RWY 07 (SBNF)	DEP 1230Z SBFL
01/04	GEIV 50	ILS ISA (SBSV)	DEP 1200Z SBSV

**GERENCIAR
PARA QUE
TODOS
POSSAM VOAR**