



BRIEFING OPERACIONAL

10/04/2026



BRIEFING METEOROLÓGICO DIÁRIO



RESTRIÇÕES (12:00 UTC):

TETO: SBEG SBPV SBCT

VISIBILIDADE: NIL.

TETO E VISIBILIDADE: NIL.

CONDIÇÕES ATUAIS:

-  VFR: Vis \geq 5.000 m e Teto \geq 1.500 ft
-  IFR: 5.000 m $>$ Vis \geq 1.500 m e 1.500 ft $>$ Teto \geq 600 ft
-  ABX MIN: Vis $<$ 1.500 m e Teto $<$ 600 ft



BRIEFING METEOROLÓGICO DIÁRIO

IMAGEM DE
SATÉLITE

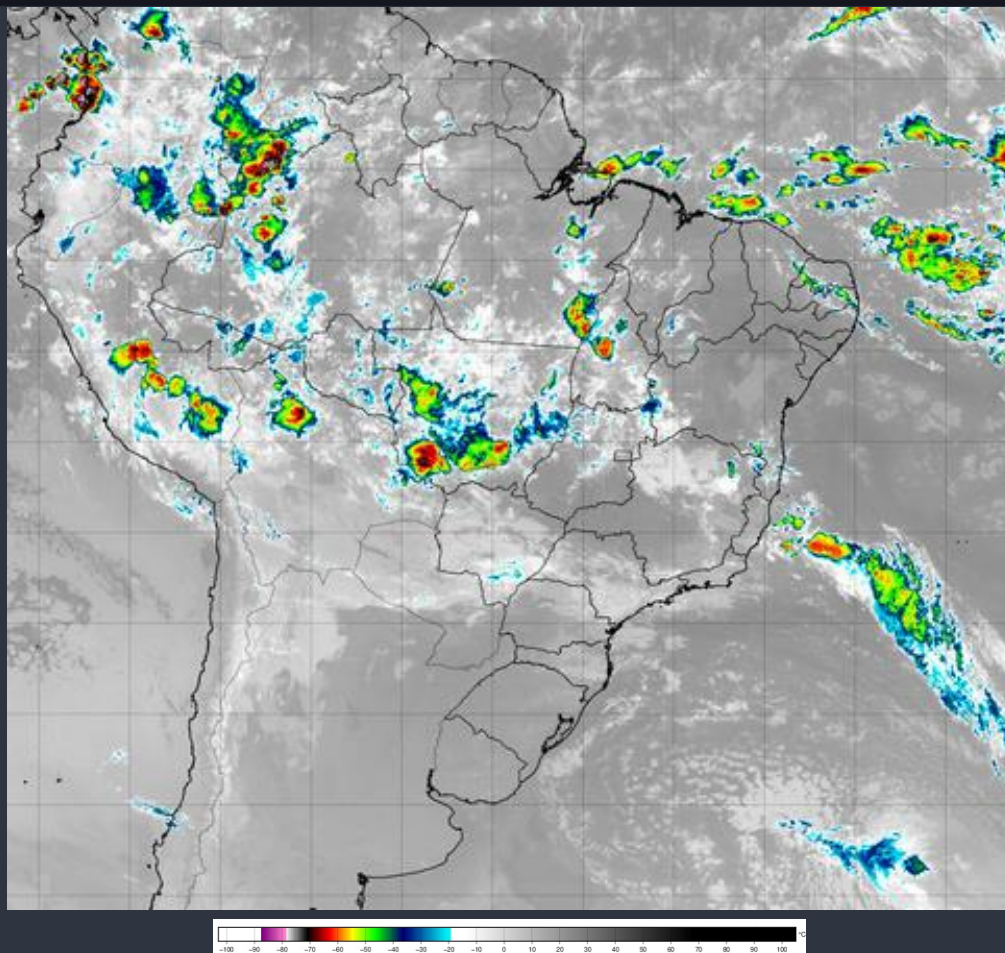

BRIEFING METEOROLÓGICO DIÁRIO

DESCARGAS ELÉTRICAS

Tempo	Cor
15 min até Agora	Red
30 min até 15 min	Yellow
45 min até 30 min	Green
60 min até 45 min	Blue

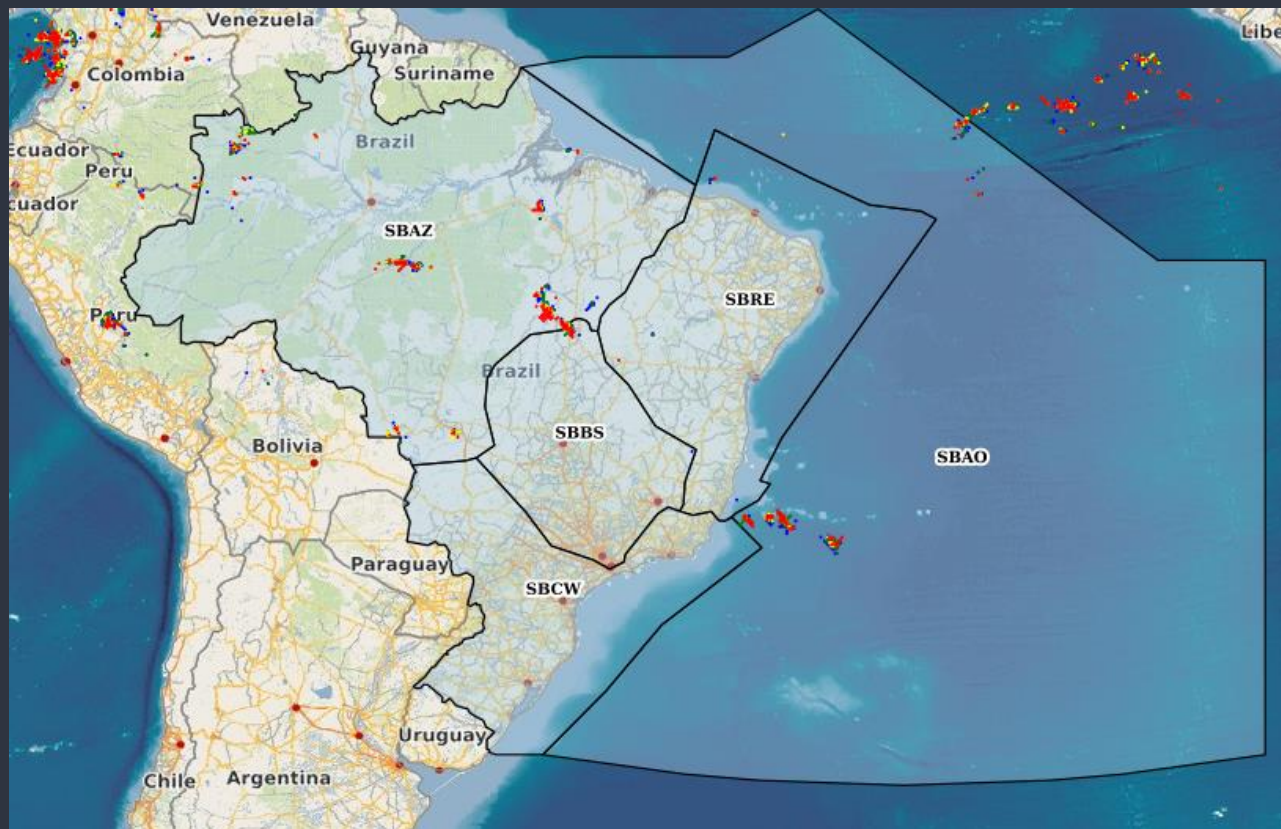

BRIEFING METEOROLÓGICO DIÁRIO

SIGMET

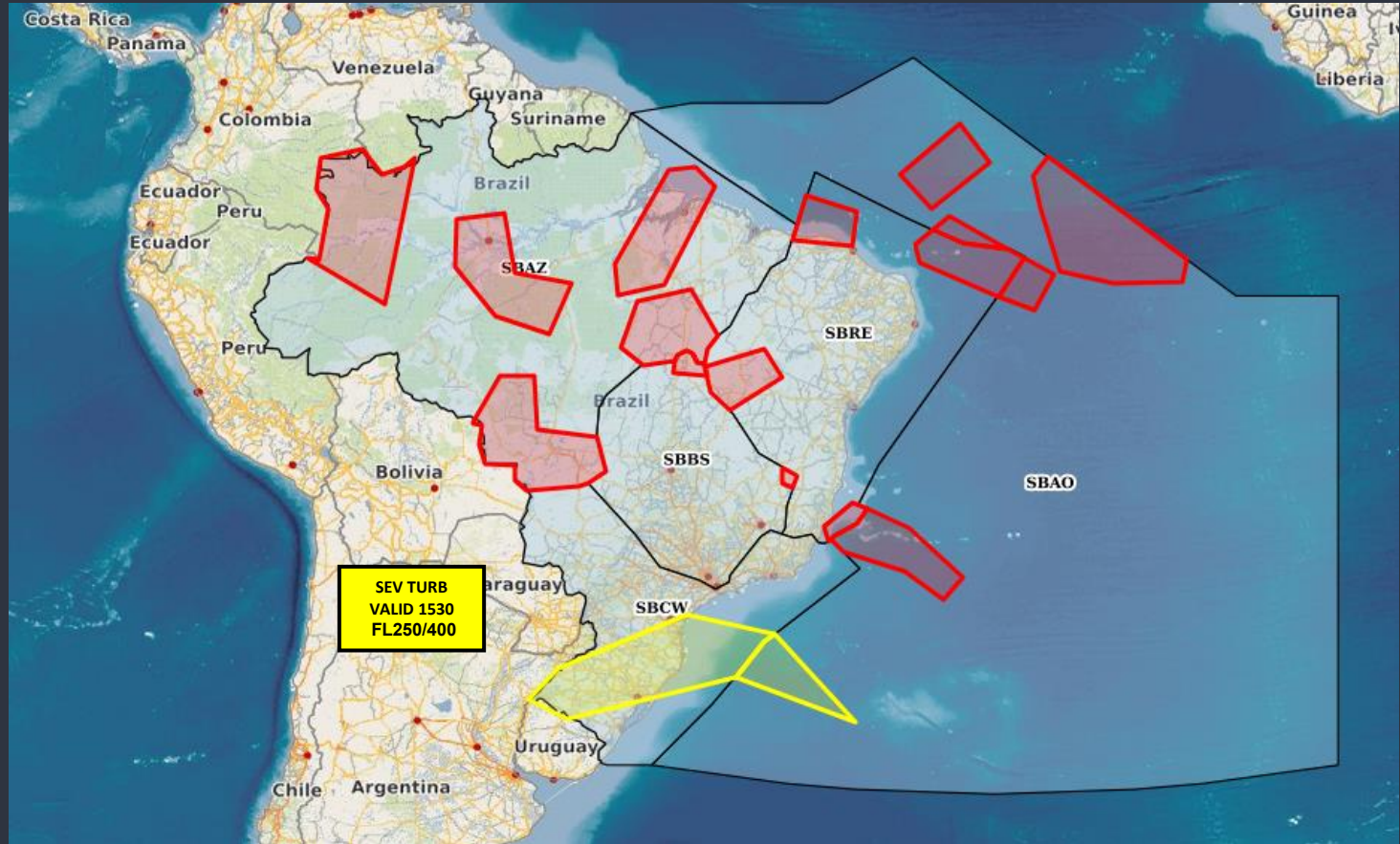

SIGMET

- TROVOADA**
- TURBULÊNCIA**
- GELO**

BRIEFING METEOROLÓGICO DIÁRIO

ÁREA TUBULÃO 1900Z

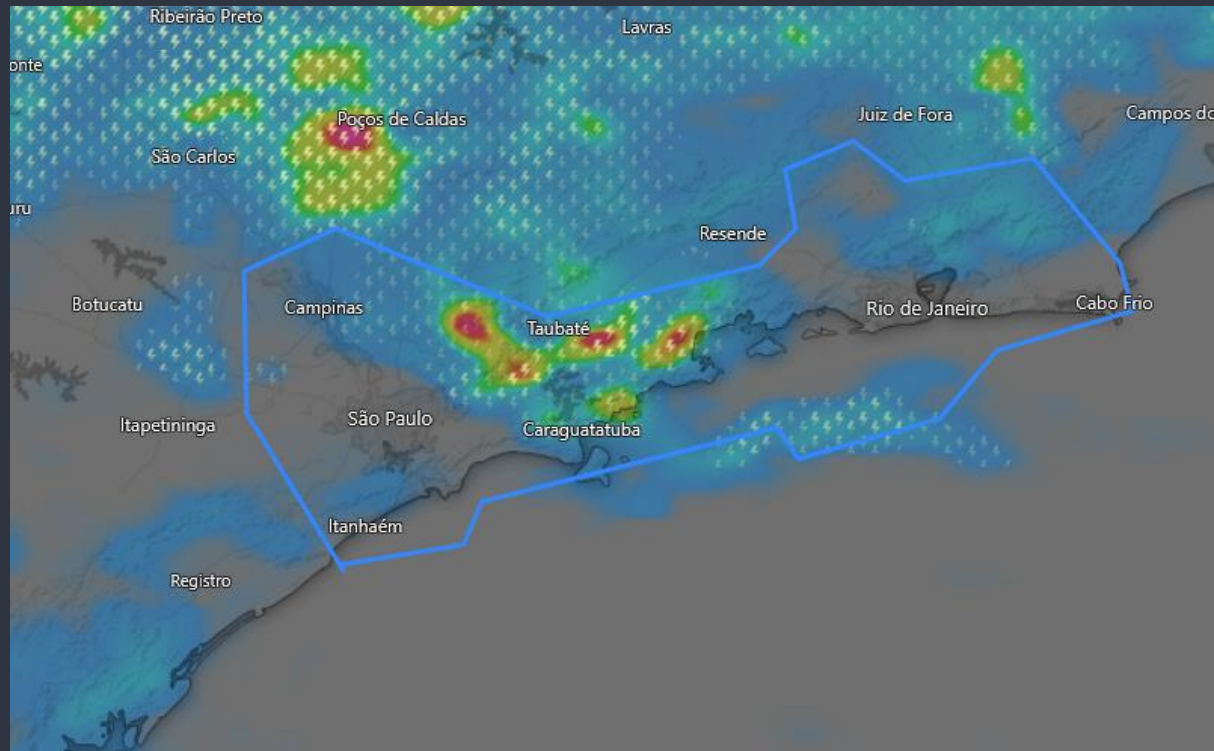

mm 1.5 2 3 7 10 20 30

BRIEFING METEOROLÓGICO DIÁRIO

FIR - AZ	EG	BE	BV	MQ
MANHÃ	T			
TARDE	VCSH	TSRA	VCSH	TS
NOITE	TSRA	TSRA		
MANHÃ	BR V/T	T		RA

FIR - AZ	SL	SN	PV	RB	CY
MANHÃ		VCSH	T		RA V/T
TARDE	TSRA	VCSH	TSRA	TSRA	
NOITE					
MANHÃ	VCSH	TS	FG (0700-1000)	FG (0700-1100)	BR V

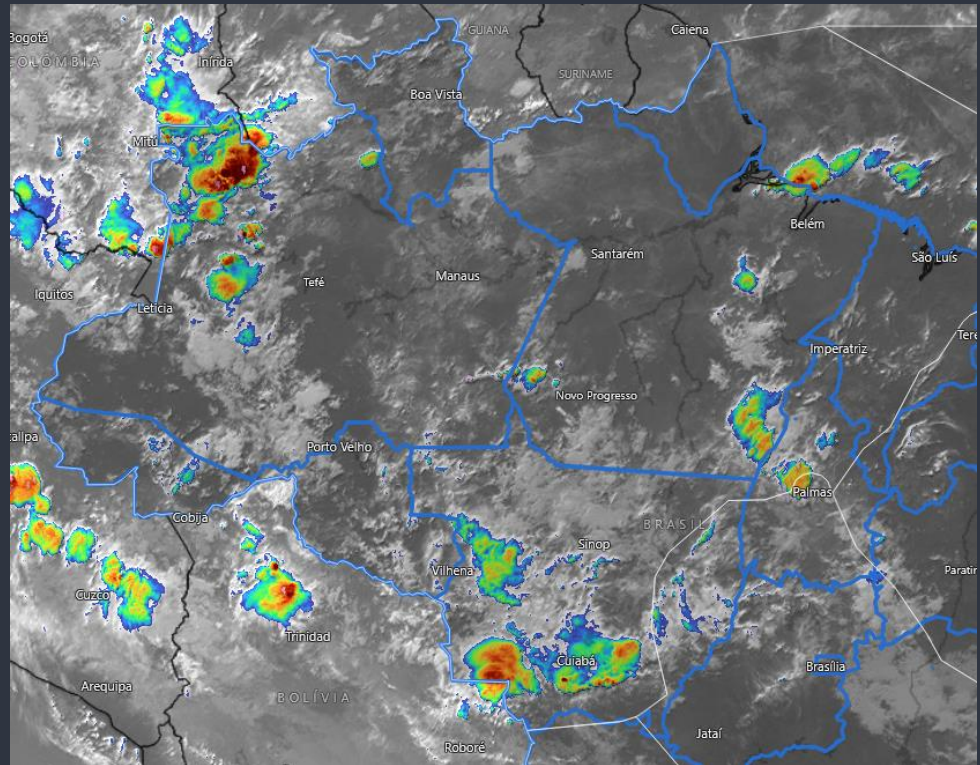

BRIEFING METEOROLÓGICO DIÁRIO

FIR - RE	FZ	RF	SV	VT
MANHÃ	VCSH		VCSH	RA
TARDE	TSRA			TSRA
NOITE	RA			RA V/T
MANHÃ	TSRA	VCSH		RA

FIR - BS	BR	GO	BH	CF	KP
MANHÃ					
TARDE	VCSH		TSRA	TSRA	RA
NOITE					
MANHÃ	BR V/T		T	T	

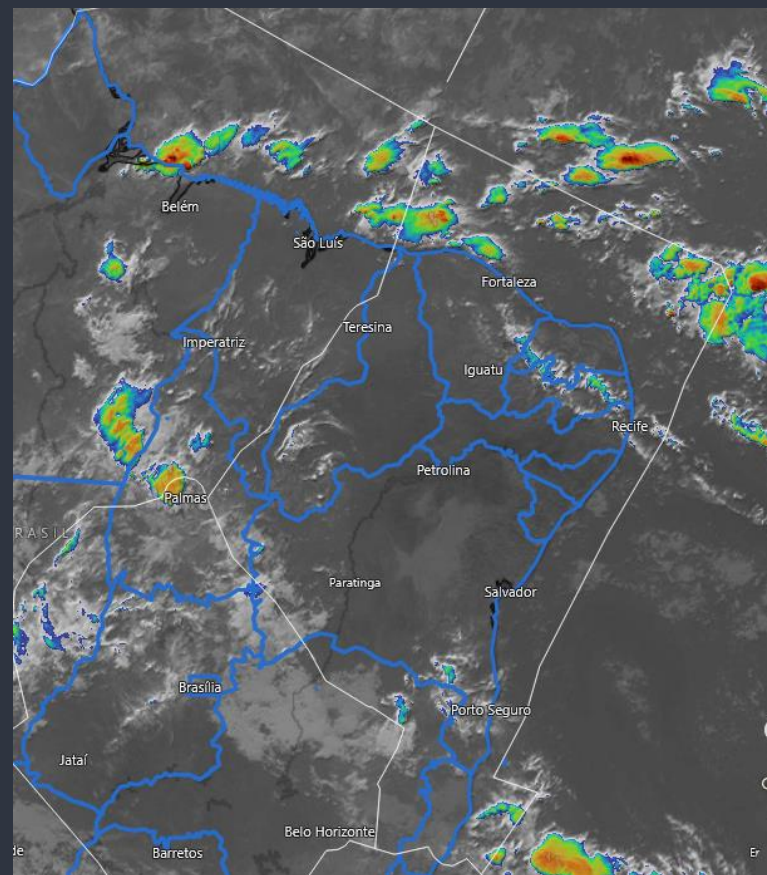

BRIEFING METEOROLÓGICO DIÁRIO

FIR - CW	GR	SP	GL	RJ	CG
MANHÃ					
TARDE	RA	RA			TSRA
NOITE			RA	RA	
MANHÃ	T	T			T

FIR - CW	CT	FI	FL	JV	NF	PA
MANHÃ	T					
TARDE	RA / T					
NOITE	T			RA		
MANHÃ	BR V/T					

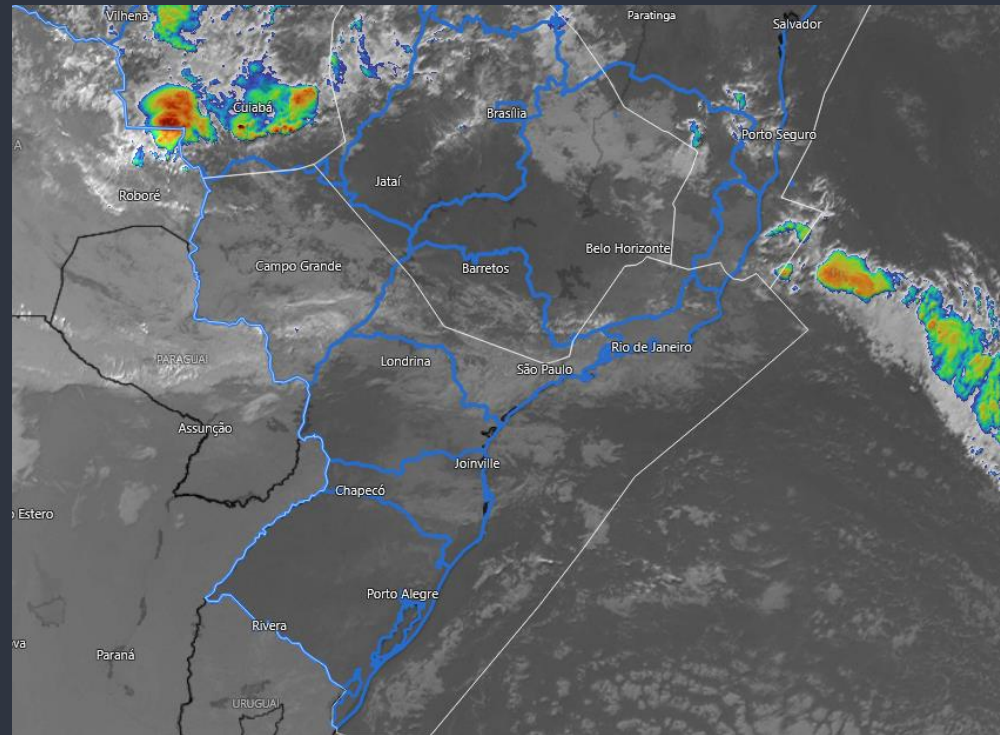

PONTUALIDADE



Sistema de Gestão de Indicadores de Desempenho

Pontualidade Diária em 15min na Aviação Comercial - Ref. Temporal BRT



Filtros

Aeródromo:
Nacional

Data BRT Realizado:
10/04/2026

Hora Realizado:
(Todos)

Evento:
(Todos)

Cia Aérea:
(Todos)

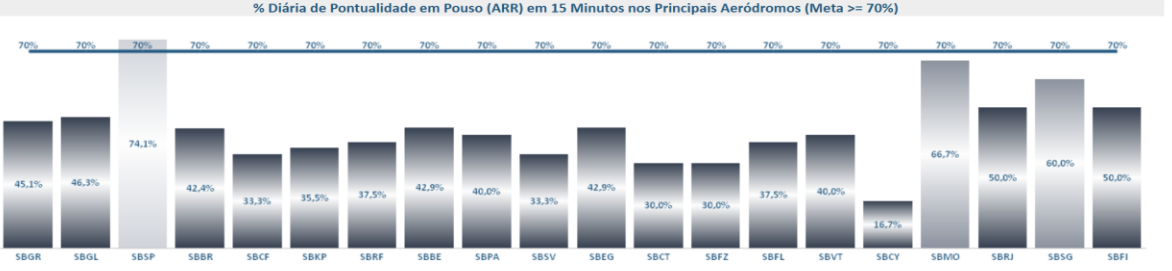
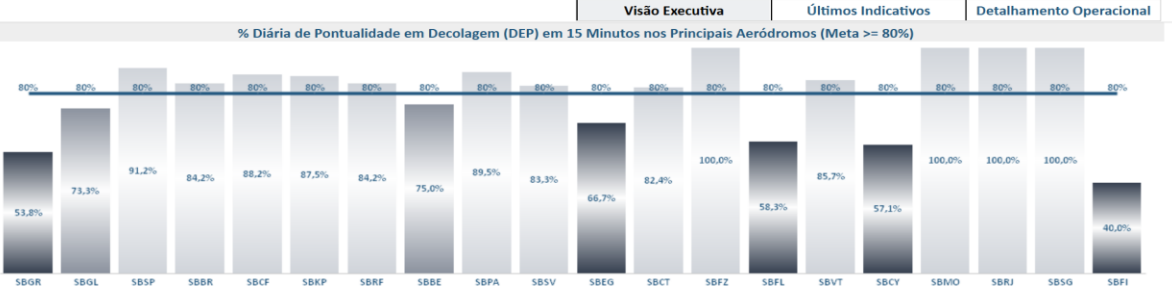
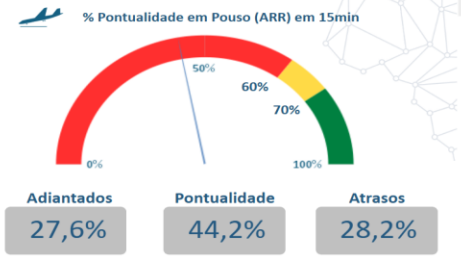
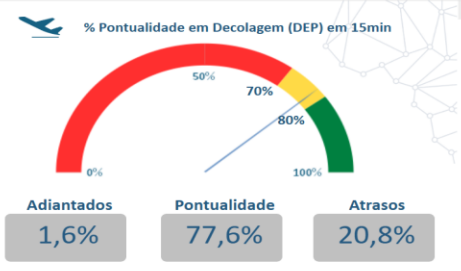

OBS.: Movimentos considerados pontuais quando ocorrem até 15 minutos antes ou depois do horário planejado no gate

AZUL		Pouso	Decolagem
	Pontualidade	49,0%	84,8%
	Adiantados	35,9%	4,0%
	Atrasos	15,2%	11,2%

GOL		Pouso	Decolagem
	Pontualidade	38,7%	74,6%
	Adiantados	27,4%	0,8%
	Atrasos	33,9%	24,6%

LATAM		Pouso	Decolagem
	Pontualidade	40,8%	80,3%
	Adiantados	15,5%	0,7%
	Atrasos	43,7%	19,0%

MÉDIA DE ATRASOS



Monitoramento Tático de Atrasos (30') na Aviação Comercial - Ref. Temporal BRT

Filtros

Aeródromo:

Nacional

Data Realizado:

10/04/2026

Hora Realizado:

(Todos)

Evento:

(Todos)

Cia Aérea:

(Todos)

Indicador de Atrasos em 30 minutos

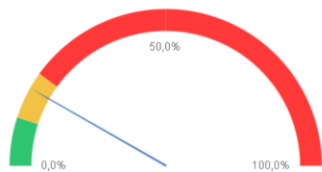

Qtd Atrasos 149 % Atrasos 16,4%



Quantidade de Pouso e Decolagem e Média de Atrasos

90 19,1% 59 13,5%

Planejados x Realizados

Planejamento do Dia 2.282 2.092 4.374

Adiantamentos 30min 17 0 17

Realizados 471 438 909

Ref. Temporal BRT

Atrasos por Aeródromo

AD	ARR	%	DEP	%	Total	%	Mov.
SBGR	17	16,7%	24	30,8%	41	22,8%	180
SBGL	2	4,9%	3	10,0%	5	7,0%	71
SBSP	1	3,7%	0	0,0%	1	1,6%	61
SBBR	8	24,2%	2	10,5%	10	19,2%	52
SBCF	1	3,0%	2	11,8%	3	6,0%	50
SBKP	1	3,2%	1	6,3%	2	4,3%	47
SBRF	2	12,5%	1	5,3%	3	8,6%	35
SBBE	3	21,4%	3	15,0%	6	17,6%	34
SBPA	6	40,0%	2	10,5%	8	23,5%	34
SBSV	7	46,7%	3	16,7%	10	30,3%	33
SBEG	1	7,1%	3	20,0%	4	13,8%	29
SBCT	4	40,0%	3	17,6%	7	25,9%	27
SBFZ	3	30,0%	0	0,0%	3	13,0%	23
SBFL	3	37,5%	5	41,7%	8	40,0%	20
SBGO	4	50,0%	1	11,1%	5	29,4%	17
SBVT	3	30,0%	0	0,0%	3	17,6%	17
SBSL	0	0,0%	0	0,0%	0	0,0%	15
SBCY	4	66,7%	2	28,6%	6	46,2%	13
SBJP	2	33,3%	0	0,0%	2	15,4%	13
SBMO	0	0,0%	0	0,0%	0	0,0%	13

Atrasos Acima de 30min

Mais Detalhes dos Mov.

Atrasos por Cia Aérea

CIA Aéreas	ARR	%	DEP	%	Total	%	Mov.
TAM	41	28,9%	19	13,4%	60	21,1%	284
AZU	11	7,6%	9	7,2%	20	7,4%	270
GLO	34	27,4%	19	15,1%	53	21,2%	250
CMP	1	9,1%	2	18,2%	3	13,6%	22
AVA	0	0,0%	0	0,0%	0	0,0%	9
TAP	1	25,0%	1	25,0%	2	25,0%	8
MWM	0	0,0%	1	50,0%	1	20,0%	5
TTL	1	50,0%	2	66,7%	3	60,0%	5
LPE	0	0,0%	0	0,0%	0	0,0%	5
SID	0	0,0%	1	50,0%	1	25,0%	4
LAN	0	0,0%	0	0,0%	0	0,0%	4
AAL	0	0,0%	1	100,0%	1	33,3%	3
ARG	0	0,0%	0	0,0%	0	0,0%	3
THY	0	0,0%	0	0,0%	0	0,0%	3
UAL	0	0,0%	0	0,0%	0	0,0%	3
ITY	0	0,0%	0	0,0%	0	0,0%	2
ARE	0	0,0%	1	100,0%	1	50,0%	2
DLH	0	0,0%	0	0,0%	0	0,0%	2
BAW	0	0,0%	0	0,0%	0	0,0%	2
ETH	1	100,0%	1	100,0%	2	100,0%	2

% Atrasos em 30 minutos e Movimentos Realizados dos Principais Aeródromos

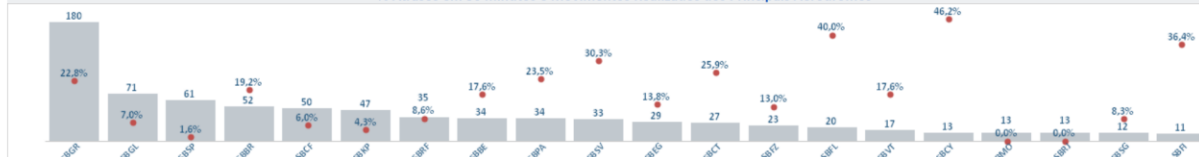

GERÊNCIA REGIONAL



Aeródromos e Setores

SBBR – Brasília

SBCF – Confins

GRÁFICO DE DEMANDA : 10/04/2026 03:00 UTC / 11/04/2026 02:59 UTC:

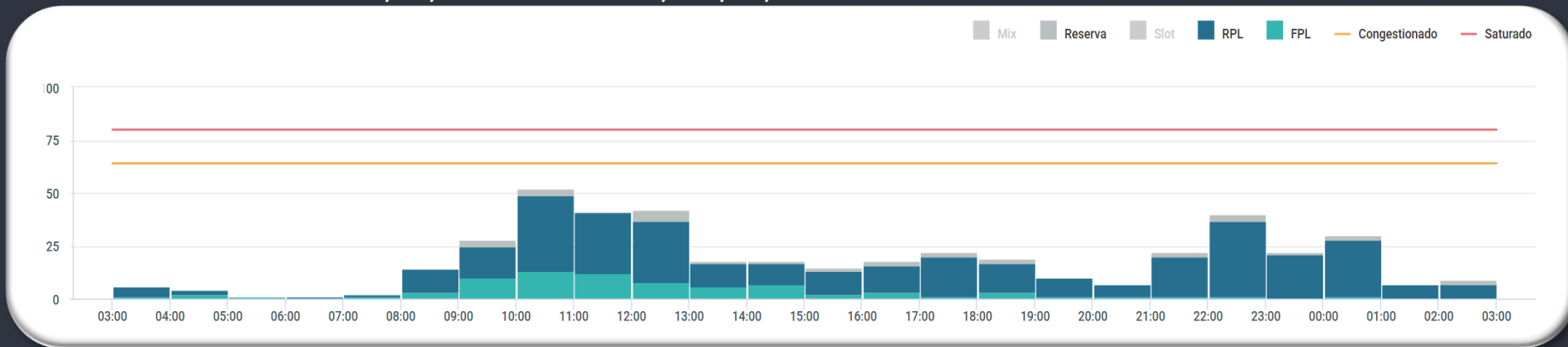

EVENTOS RELEVANTES NO SOLO OU NO ESPAÇO AÉREO:

- 1 – **F1288/26** - RWY 11R/29L CLSD DEVIDO SER MAINT - APR 6-10 1600-2000, 14-18 0301-0900, 20-24 1600-2000, 28-30 0301-0900
- 2 – **F1375/26** - RWY 11L/29R CLSD DEVIDO SER MAINT - APR 07-11 0301-0900, 13-17 1600-2000, 21-25 0301-0900, 27-30 1600-2000

METEOROLOGIA:

LOCALIDADE	03/09Z	09/15Z	15/21Z	21/03Z
SBBR	-	FG	VCSH	-

INOPERÂNCIAS:

- 1 – Não foram encontradas informações.

GRÁFICO DE DEMANDA : 10/04/2026 03:00 UTC / 11/04/2026 02:59 UTC:

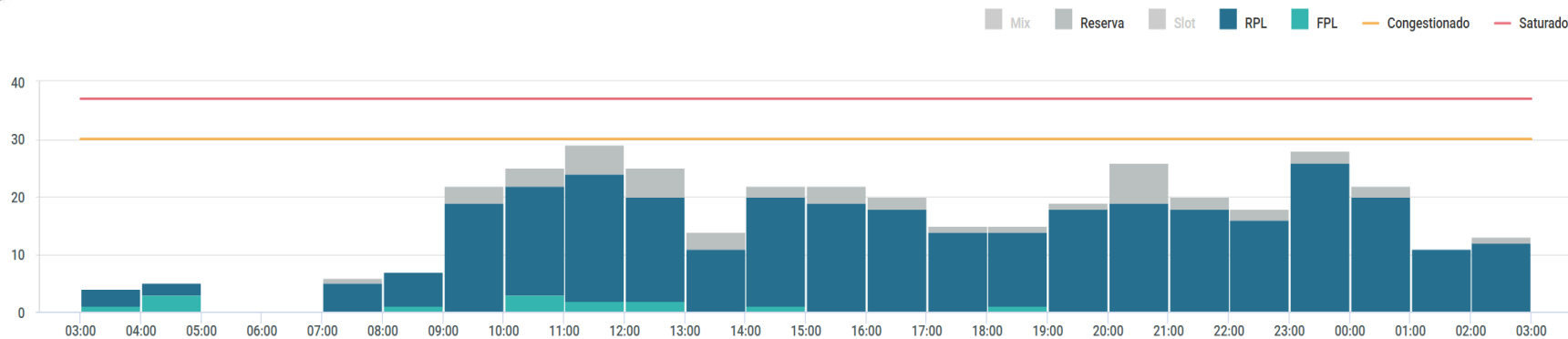

EVENTOS RELEVANTES NO SOLO OU NO ESPAÇO AÉRIO:

1 – Não foram encontradas informações.

METEOROLOGIA:

LOCALIDADE	03/09Z	09/15Z	15/21Z	21/03Z
SBCF	-	-	TSRA	-

INOPERÂNCIAS:

1 – Não foram encontradas informações.

GERÊNCIA REGIONAL



Aeródromos e Setores

- SBGR - Guarulhos
- SBSP – Congonhas
- SBGL - Galeão
- SBRJ - Santos Dumont
- SBCT – Curitiba
- SBFI – Foz do Iguaçu

GRÁFICO DE DEMANDA : 10/04/2026 03:00 UTC / 11/04/2026 02:59 UTC:

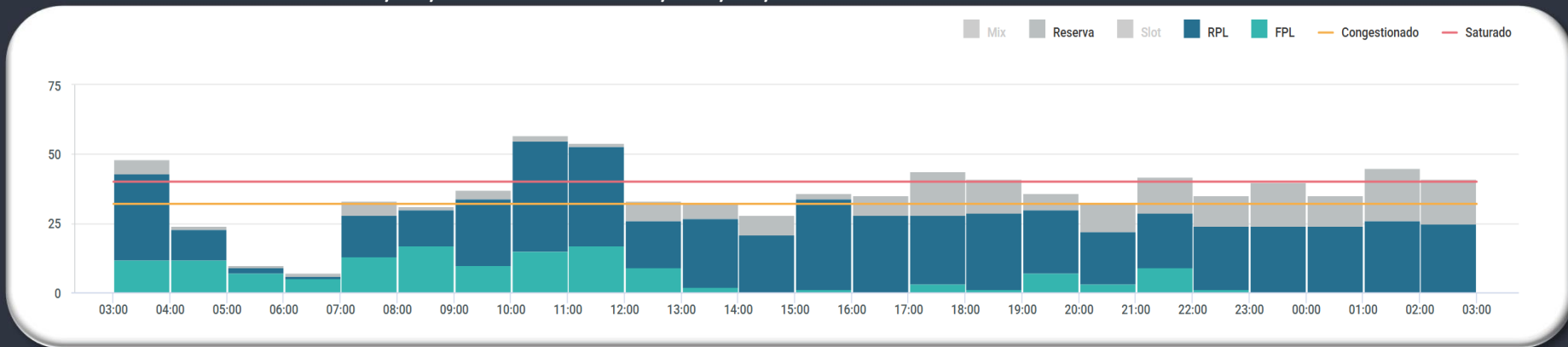

EVENTOS RELEVANTES NO SOLO OU NO ESPAÇO AÉREO:

- 1 – **F0996/26** - AD OPS ACFT ASA FIXA AVIACAO GERAL E FLT ALTERNADOS, AUTH SOMENTE ENTRE 0400-0700 EXC FLT MIL, MEDEVAC E SAR - **MAR 29 0300-APR 30 1700**
- 2 – **F1270/26** - RWY 10R/28L CLSD DEVIDO SER MAINT. RMK: SERA POSSIVEL TAX DE ACFT NO TRECHO BTN TWY UNIFORM (U) TIL TWY CHARLIE CHARLIE (CC) - **MAR 29 0300-ABR 30 1700**

METEOROLOGIA:

LOCALIDADE	03/09Z	09/15Z	15/21Z	21/03Z
SBGR	-	-	RA	-

INOPERÂNCIAS:

- 1 – Não foram encontradas informações.

SBRE.RE12

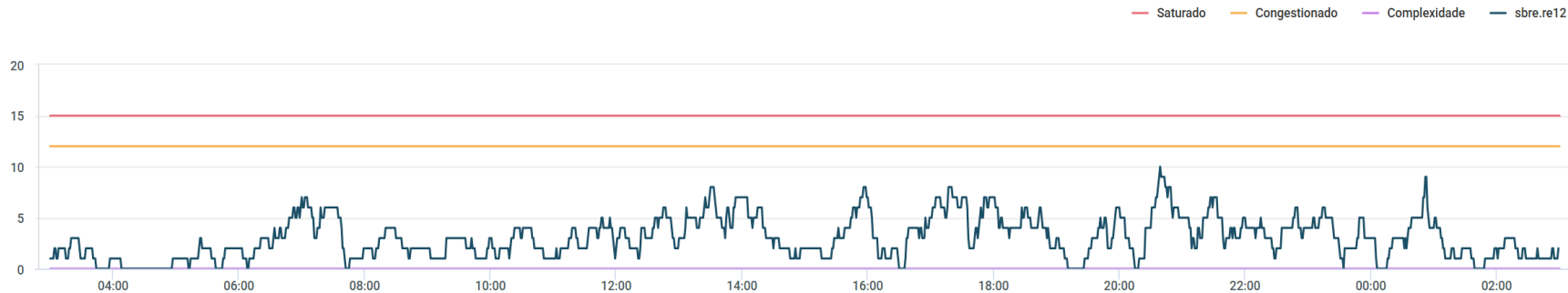

SBBS_1A TOTAL

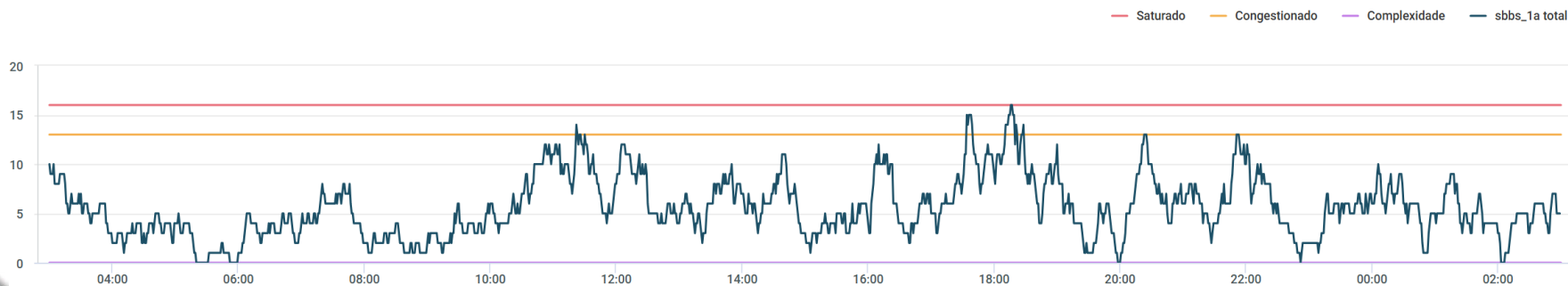

SBBS.BS05

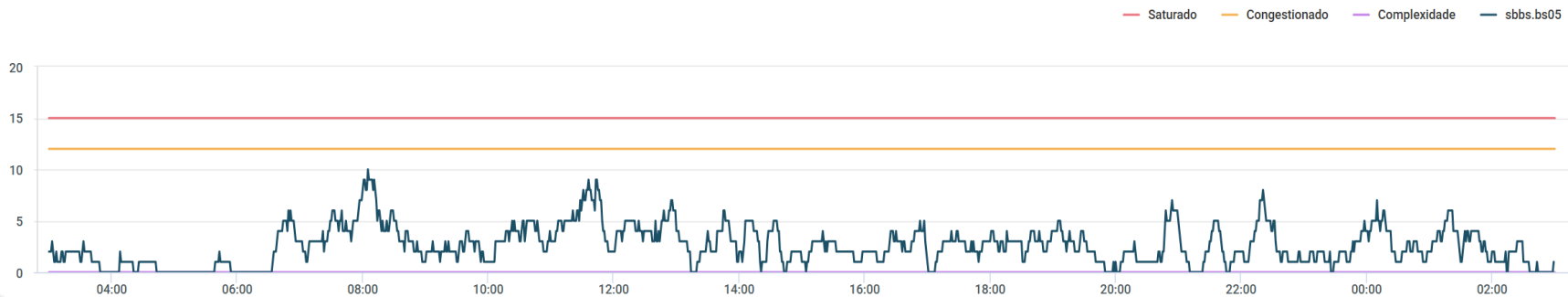

SBCW.CW10

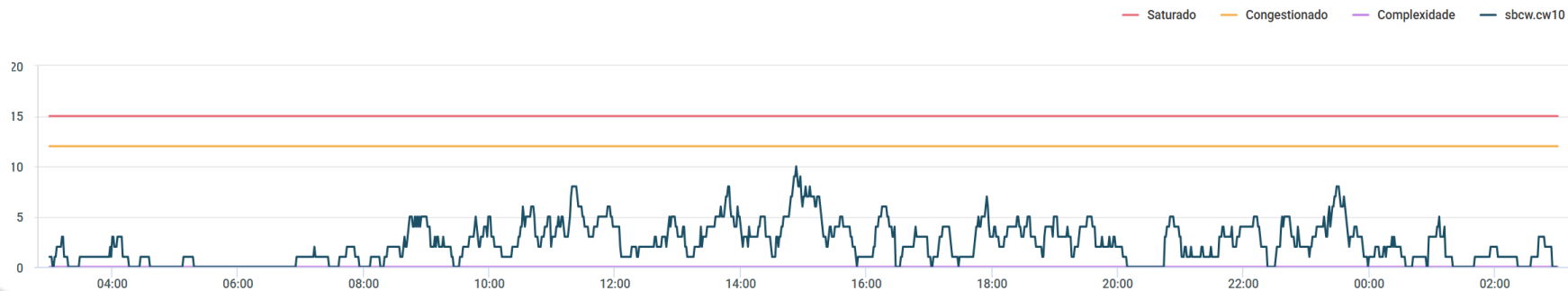

SBBS.BS06

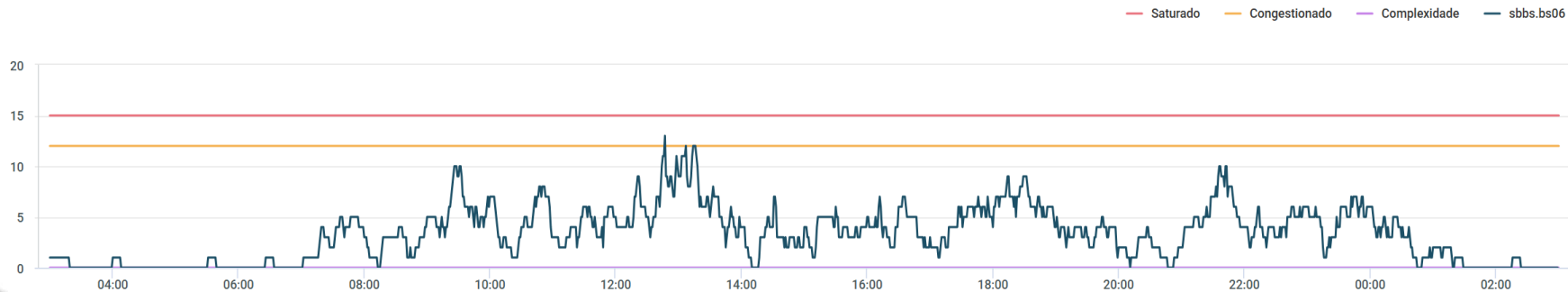

SBBS.BS08

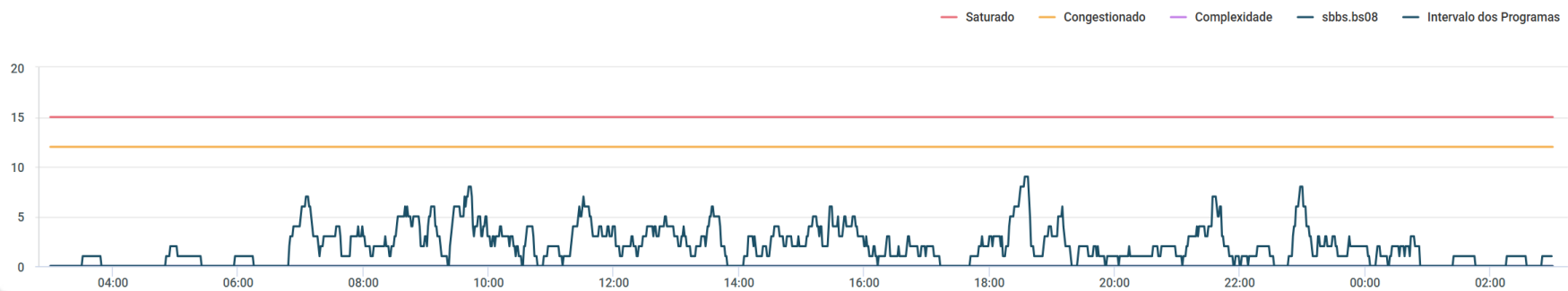

SBXP.SBXP_09

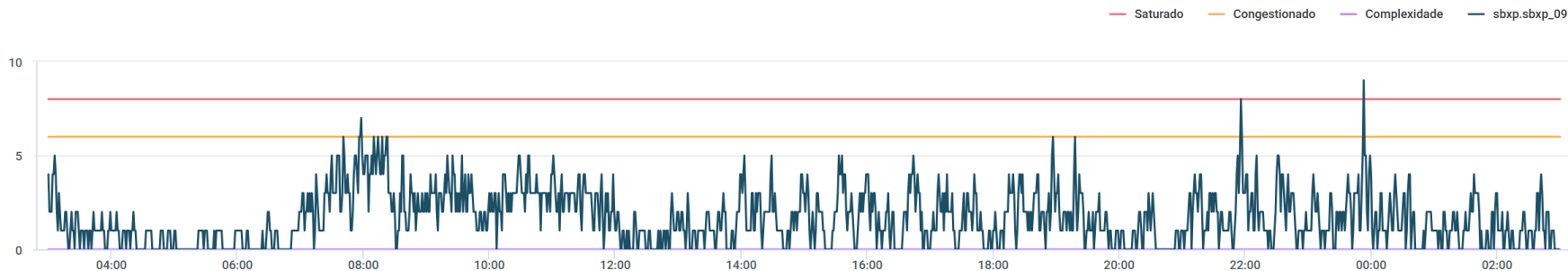

SBXP.SBXP_10



GRÁFICO DE DEMANDA : 10/04/2026 03:00 UTC / 11/04/2026 02:59 UTC:



EVENTOS RELEVANTES NO SOLO OU NO ESPAÇO AÉREO:

- 1 – **F0214/26** - ALERTA DE PERIGO: INTERFERENCIA LUMINOSA (LETREIRO NAO AUTORIZADO) PROXIMO THR 17R/L NA COORD 233653.37S0463953.48W AFETANDO OPS RWY 35 R/L - **JAN 21 TIL APR 20**
- 2 – **F0788/25** - AD COORDENADO - **26 FEV 26 a 26 MAY 26 23:59 UTC**
- 3 – **F1021/26** - TWY KILO CLSD DEVIDO SER MAINT - **MAR 18 a MAY 15 - 09:00 UTC**
- 4 – **F1024/26** - RWY 17R/35L CLSD DEVIDO SER MAINT - **MAR 19 a MAY 15 - DAILY 0200-0900**

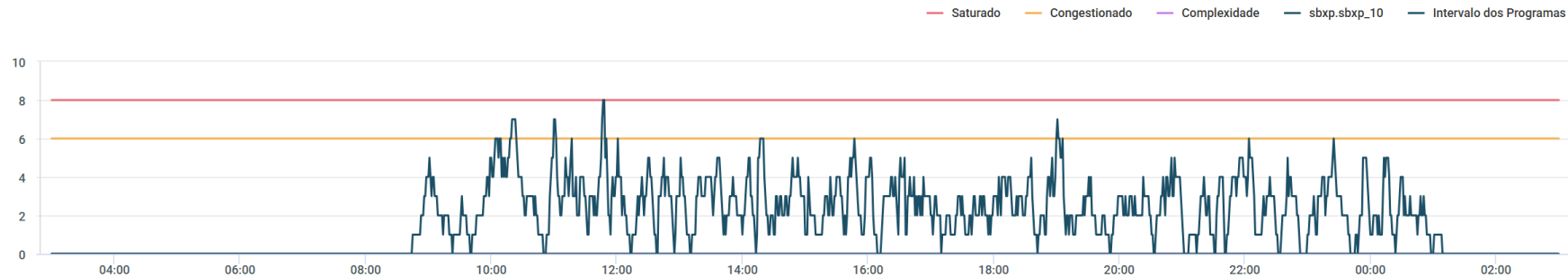
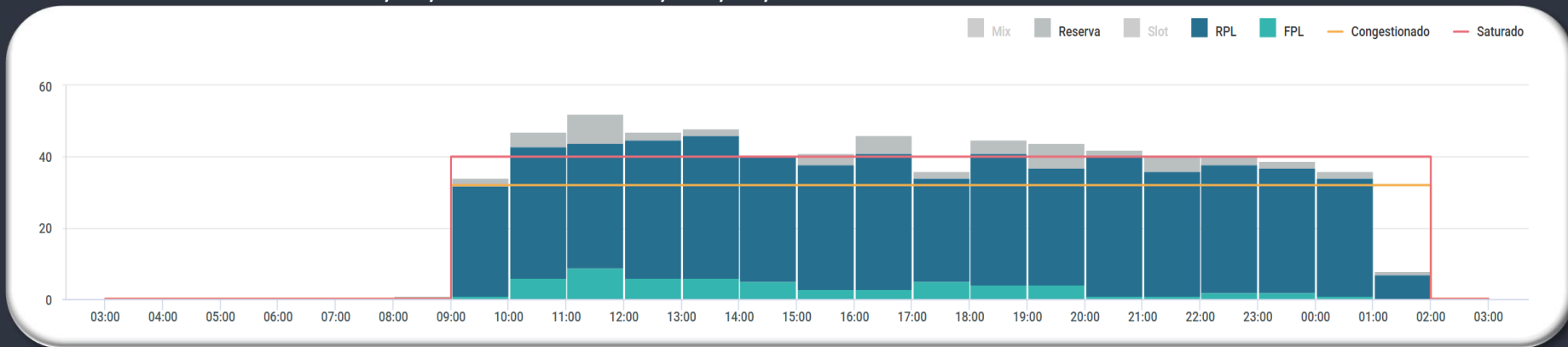
METEOROLOGIA:

LOCALIDADE	03/09Z	09/15Z	15/21Z	21/03Z
SBSP	-	-	RA	-

INOPERÂNCIAS:

- 1 – Não foram encontradas informações.

GRÁFICO DE DEMANDA : 10/04/2026 03:00 UTC / 11/04/2026 02:59 UTC:

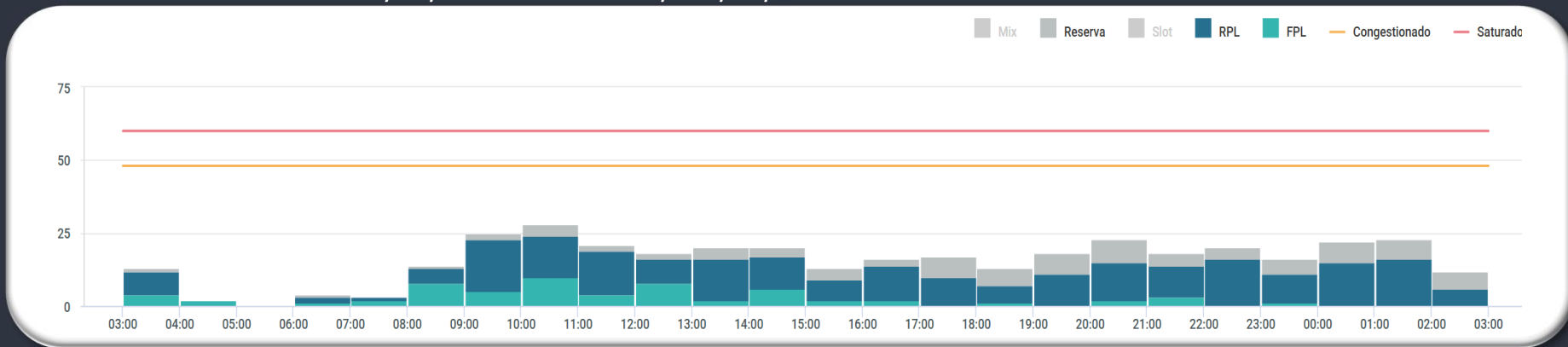

EVENTOS RELEVANTES NO SOLO OU NO ESPAÇO AÉREO:

- 1 – **E0538/26** - PJE SUBJ AUTH/COOR APP RIO ACONTECERA CENTRO COORD 225227S0432318W (CAMPO DOS AFONSOS, RJ) RAI0 1NM RTO (COOR SBR 304) - SFC FL120 - 04 FEV 26 a 04 MAY 26 - DAILY 0900-0259
- 2 – **E2241/26** - PJE SUBJ COOR APP RIO/APP ALDEIA ACONTECERA CENTRO COORD 224717S0420630W RAI0 1.6NM RTO - GND / 12000 FT AMSL- ABR 08-30 1200-0000 MAY 01-JUL 07 0900-2359
- 3 – **E1606/26**- RWY 15/33 CLSD DEVIDO SER MAINT - 06 ABR a 10 ABR- DLY 1200-2000

METEOROLOGIA:

LOCALIDADE	03/09Z	09/15Z	15/21Z	21/03Z
SBGL	-	-	-	RA

INOPERÂNCIAS:

- 1 – Não foram encontradas informações.

GRÁFICO DE DEMANDA : 10/04/2026 03:00 UTC / 11/04/2026 02:59 UTC:

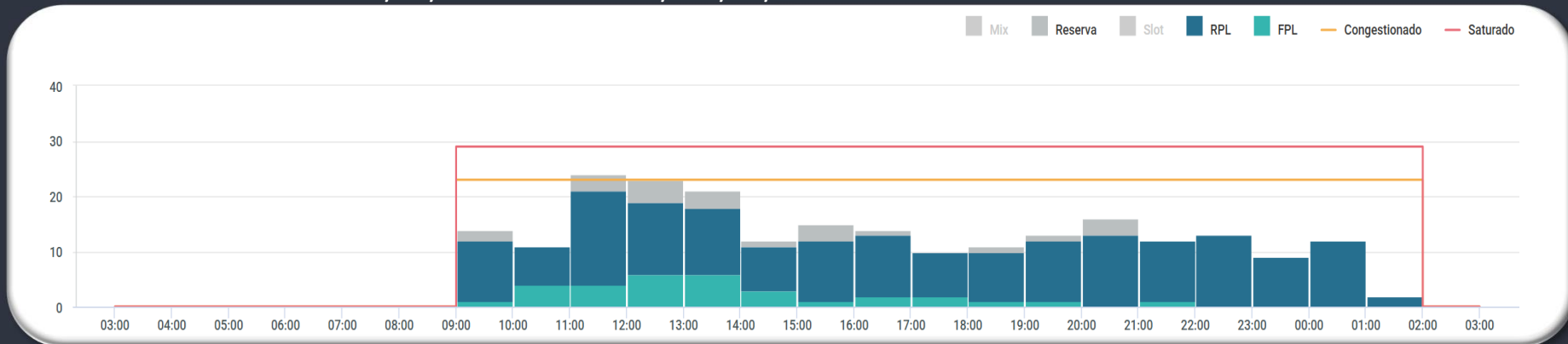

EVENTOS RELEVANTES NO SOLO OU NO ESPAÇO AÉREO:

- 1 – **E0535/25** - PJE SUBJ AUTH/COOR APP RIO ACONTECERA CENTRO COORD 225227S0432318W (CAMPO DOS AFONSOS, RJ) RAI0 1NM RTO (COOR SBR 304) - SFC FL120 - 04 FEV 26 a 04 MAY 26 - DAILY 0900-0259
- 2 – **E2239/26** - PJE SUBJ COOR APP RIO/APP ALDEIA ACONTECERA CENTRO COORD 224717S0420630W RAI0 1.6NM RTO - GND / 12000 FT AMSL- ABR 08-30 1200-0000 MAY 01-JUL 07 0900-2359
- 3 – **E2097/26** - RWY 02L/20R CLSD PARA LDG, TKOF E TAX DE ACFT EXC INT RWY 02R/20L - MAR 27-MAY 20 0900

METEOROLOGIA:

LOCALIDADE	03/09Z	09/15Z	15/21Z	21/03Z
SBRJ	-	-	RA	RA

PREVISÃO DE DESLOCAMENTO DE EMBARCAÇÕES:

- 4 – **SEVEN**: ATENTAR AOS NOTAM E1363/26, E1946/26, E1955/26, E1956/26, E1961/26 e E2031/26
- 5 – **SKANDI**: ATENTAR AOS NOTAM E1547/26, E1924/26, E1985/26, E2110/26 e E2112/26

INOPERÂNCIAS:

1 – Não foram encontradas informações.

GRÁFICO DE DEMANDA : 10/04/2026 03:00 UTC / 11/04/2026 02:59 UTC:

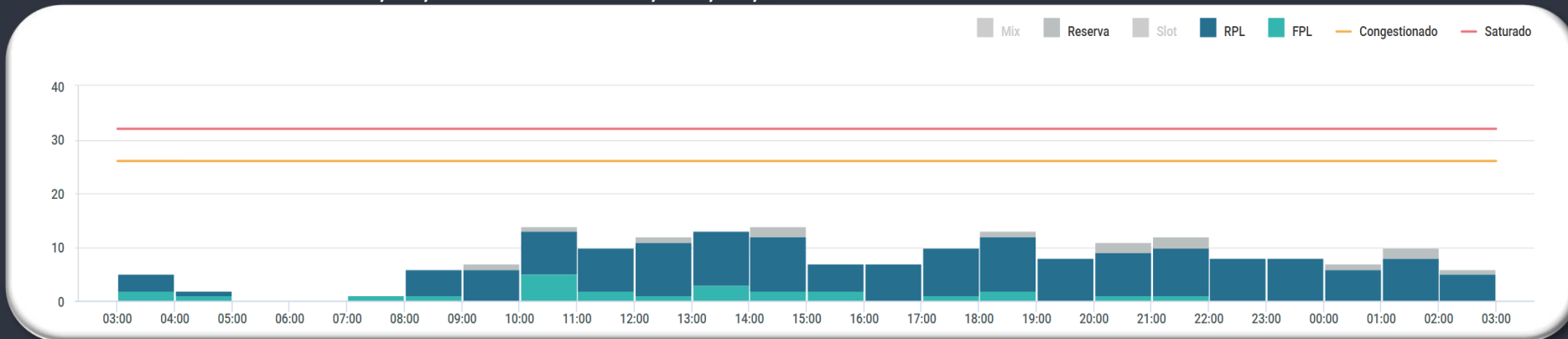

EVENTOS RELEVANTES NO SOLO OU NO ESPAÇO AÉREO:

- 1 – **E1614/26** - RWY 11/29 CLSD DEVIDO SER MAINT EXC INT RWY 15/33 - APR 07-24 TUE-SAT 0415-0715
- 2 – **E1966/26** - RWY 15/33 CLSD DEVIDO SER MAINT EXC INT RWY 11/29 - APR 07-24 TUE-SAT 0415-0715

METEOROLOGIA:

LOCALIDADE	03/09Z	09/15Z	15/21Z	21/03Z
SBCT	-	T	RA/ T	T

INOPERÂNCIAS:

- 1 – Não foram encontradas informações.

GRÁFICO DE DEMANDA : 10/04/2026 03:00 UTC / 11/04/2026 02:59 UTC:

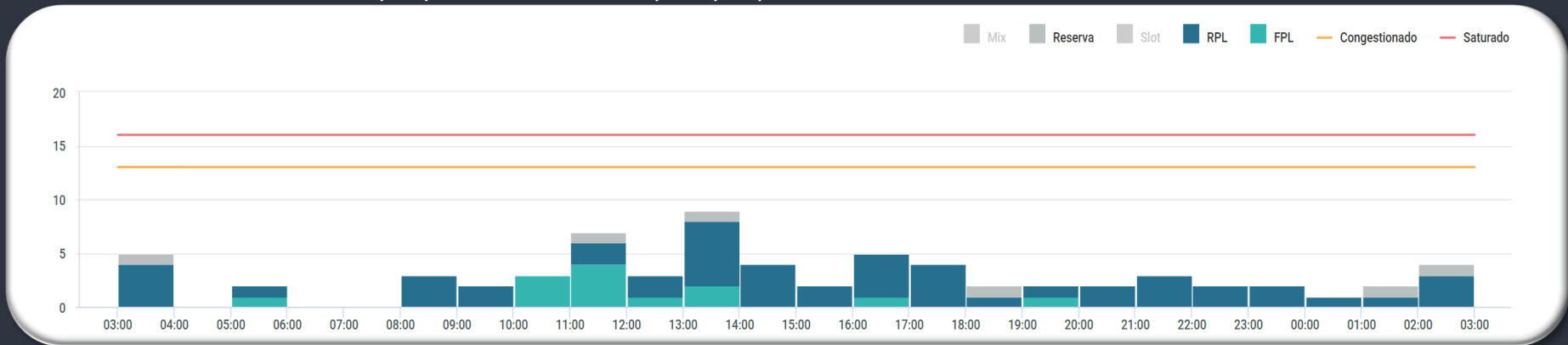

EVENTOS RELEVANTES NO SOLO OU NO ESPAÇO AÉREO:

1 - Não foram encontradas informações.

METEOROLOGIA:

LOCALIDADE	03/09Z	09/15Z	15/21Z	21/03Z
SBFI	-	-	-	-

INOPERÂNCIAS:

1 - Não foram encontradas informações.

GERÊNCIA REGIONAL



Aeródromos e Setores

SBSV – Salvador

GRÁFICO DE DEMANDA : 10/04/2026 03:00 UTC / 11/04/2026 02:59 UTC:

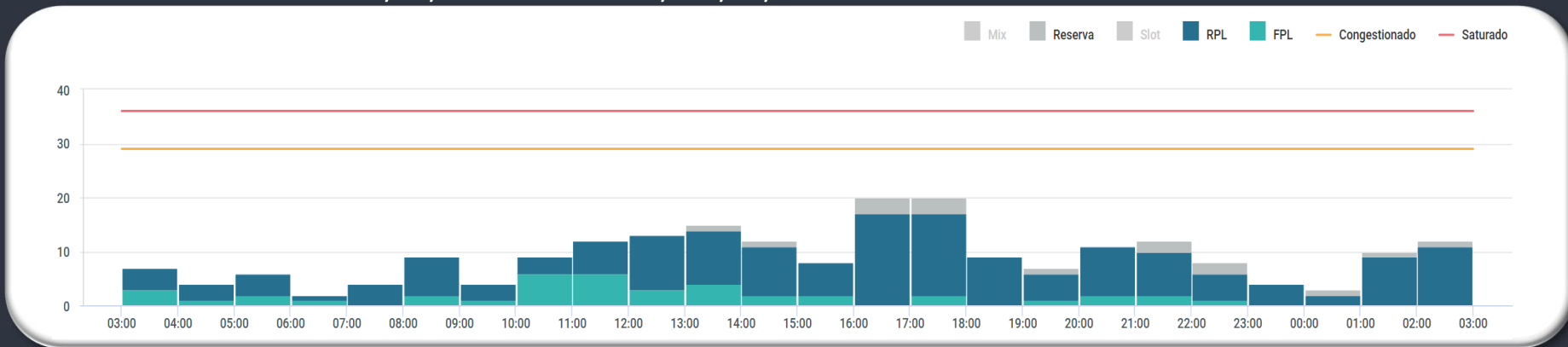

EVENTOS RELEVANTES NO SOLO OU NO ESPAÇO AÉREO:

1 – **B0494/26** - RWY 10/28 CLSD DEVIDO SER MAINT RMK: ESSE NOTAM SUBSTITUI TEMPORARIAMENTE O SUPLEMENTO REF: SUP AIRAC N11/26 E 11/26 (E-AIP) - MAY 12-13 0500-1040 EXC SUN MON **APR 01-30** MAY 11 **0940-1040 EXC SUN**

METEOROLOGIA:

LOCALIDADE	03/09Z	09/15Z	15/21Z	21/03Z
SBSV	-	VCSH	-	-

INOPERÂNCIAS:

1 – Não foram encontradas informações.

GERÊNCIA REGIONAL



Aeródromos e Setores

SBEG - Eduardo Gomes

GRÁFICO DE DEMANDA : 10/04/2026 03:00 UTC / 11/04/2026 02:59 UTC:

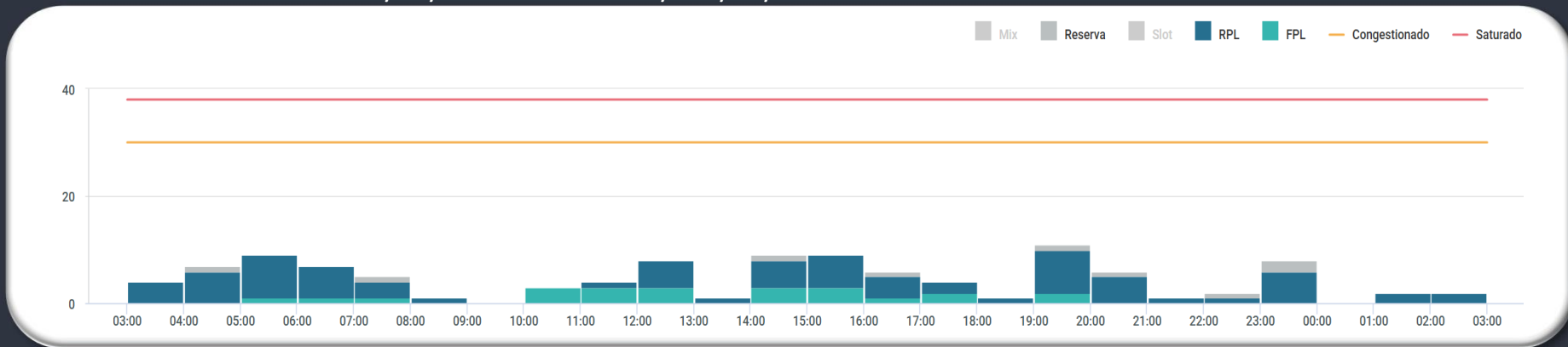

EVENTOS RELEVANTES NO SOLO OU NO ESPAÇO AÉREO:

1 - Não foram encontradas informações.

METEOROLOGIA:

LOCALIDADE	03/09Z	09/15Z	15/21Z	21/03Z
SBEG	-	VCSH	TSRA	-

INOPERÂNCIAS:

1 - Não foram encontradas informações.

GEIV

DATA	GEIV	INSPEÇÃO	DEP
10/04	GEIV50	- RADAR BV (SBBV)	SBBV 12:00Z
10/04	GEIV52	- DME PNT (SBPJ)	SBRJ 11:00Z
10/04	GEIV03	- INSTRUÇÃO DE PILOTO	SBRJ 11:00Z

**GERENCIAR
PARA QUE
TODOS
POSSAM VOAR**