



BRIEFING OPERACIONAL

16/04/2026



EM ROTA:**TEMPO SEVERO:****SIGMET DISPONÍVEIS ÀS 12:00Z:**

FIR AMAZÔNICA: Número 68; 76 ao 82;

FIR ATLÂNTICO: Número 01, 02, 04, 06, 11 e 12;

FIR BRASÍLIA: 09, 08;

FIR CURITIBA: Número 6 e 7;

FIR RECIFE: 10 e 11.

SBEG, SBBE, SBSL, SBRB, SBCY, SBFZ, SBBR, SBGO, SBGR, SBSP, SBCG, SBCT, SBFI, SBPA.

REGIÃO SUL: O deslocamento de um centro de baixa-pressão, centrado no Uruguai, para o oceano Atlântico deixa o tempo instável, com nebulosidade variável, pancadas de chuva e trovoadas. Durante sua passagem poderão ocorrer rajadas de vento de até 30kt em áreas de SC e RS. Na madrugada do dia 17, o centro dará origem a uma nova frente fria já sobre o mar. São esperadas restrições de teto e/ou visibilidade na faixa oeste da região na manhã do dia 16 e no centro-norte do RS, oeste de SC e oeste do PR na manhã do dia 17;

REGIÃO SUDESTE: Predomínio de sol. Começo das manhãs com névoa úmida causando restrição de teto e/ou visibilidade para região metropolitana de SP, Vale do Paraíba, região serrana do RJ e zona da mata mineira;

REGIÃO CENTRO-OESTE: Sol com aumento de nebulosidade ao longo do dia e possibilidade de pancadas de chuva e trovoadas isoladas entre final da tarde e começo da noite. Na faixa oeste-sul do MS e oeste de MT, parcialmente nublado e trovoada com chuva;

REGIÃO NORDESTE: Zona de Convergência Intertropical (ZCIT) deixando o tempo instável, chuvoso e com trovoadas na faixa norte da região. Na faixa litorânea entre RN e BA, previsão de chuva intermitente causando restrição temporária de teto e/ou visibilidade;

REGIÃO NORTE: Parcialmente nublado com trovoadas e pancadas de chuva entre final da tarde e começo da noite. Na faixa litorânea entre AP e PA, tempo instável, chuvoso e com trovoadas devido atuação da ZCIT. Faixa oeste da região com restrição de teto e/ou visibilidade devido a combinação de chuva/névoa úmida ao amanhecer.

BRIEFING METEOROLÓGICO DIÁRIO



RESTRIÇÕES (12:00 UTC):

TETO: SBCT.

VISIBILIDADE: NIL.

TETO E VISIBILIDADE: NIL.

CONDIÇÕES ATUAIS:

-  VFR: Vis \geq 5.000 m e Teto \geq 1.500 ft
-  IFR: 5.000 m $>$ Vis \geq 1.500 m e 1.500 ft $>$ Teto \geq 600 ft
-  ABX MIN: Vis $<$ 1.500 m e Teto $<$ 600 ft



BRIEFING METEOROLÓGICO DIÁRIO

IMAGEM DE
SATÉLITE

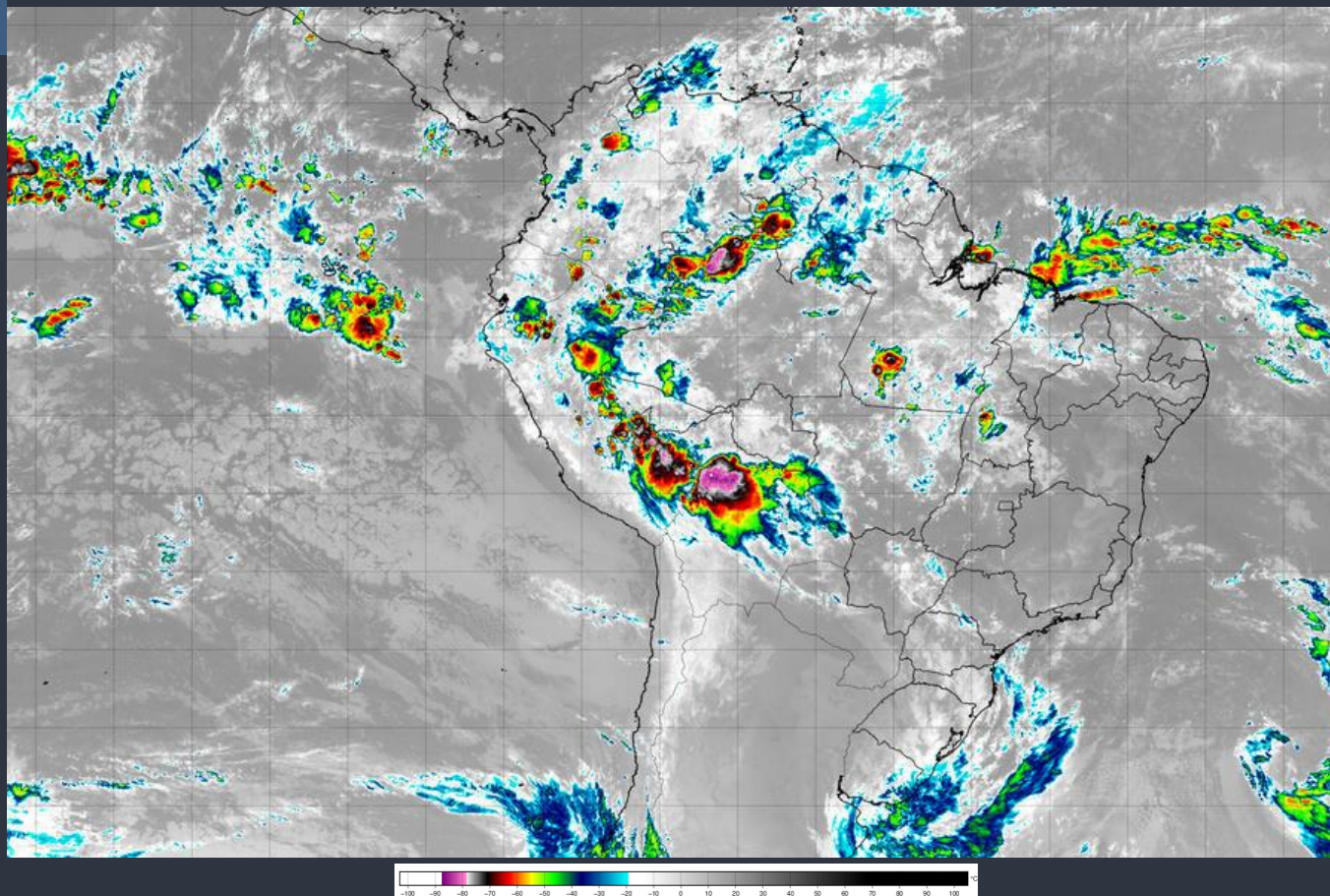

BRIEFING METEOROLÓGICO DIÁRIO

DESCARGAS ELÉTRICAS

Tempo	Cor
15 min até Agora	Red
30 min até 15 min	Yellow
45 min até 30 min	Green
60 min até 45 min	Blue

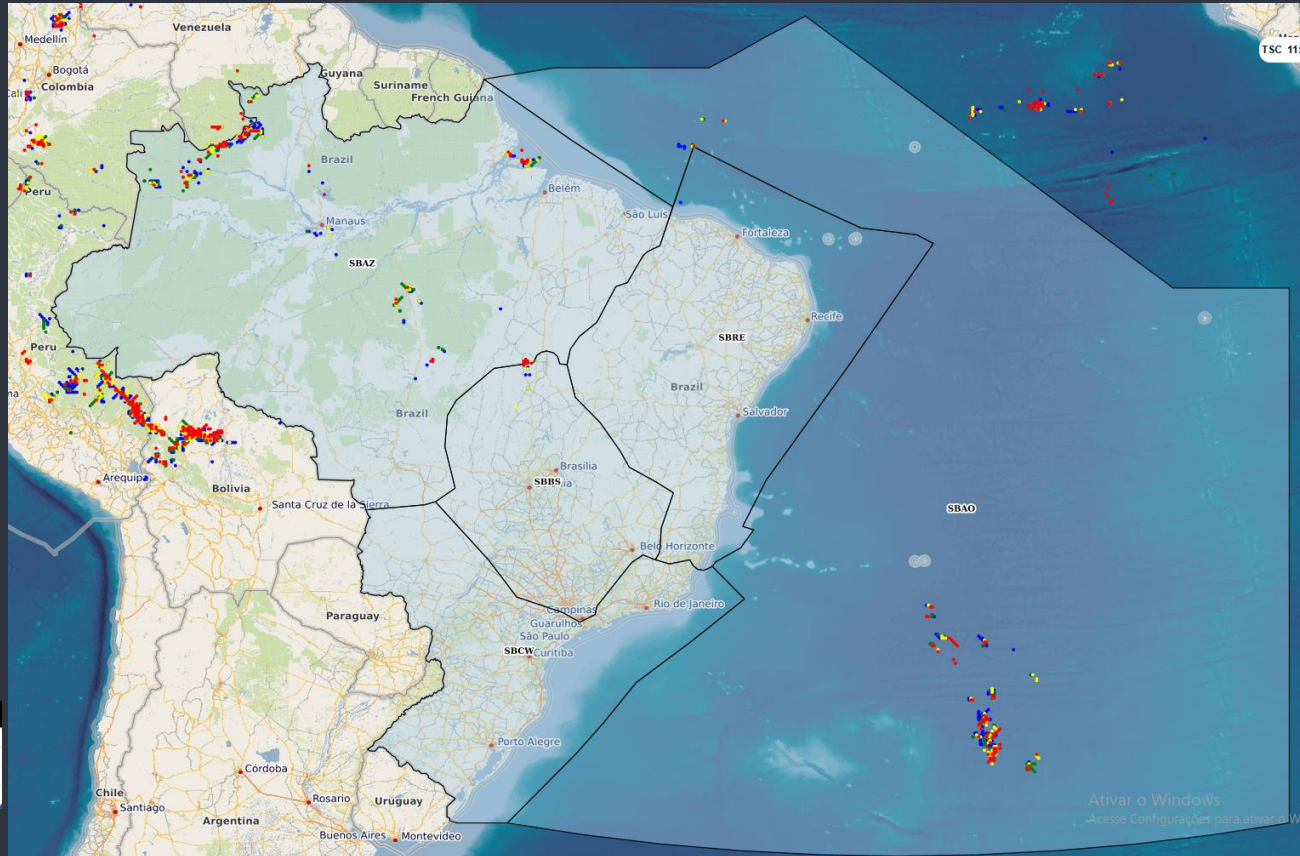

Ativar o Windows
Acesse Configurações para ativar o W

BRIEFING METEOROLÓGICO DIÁRIO

SIGMET

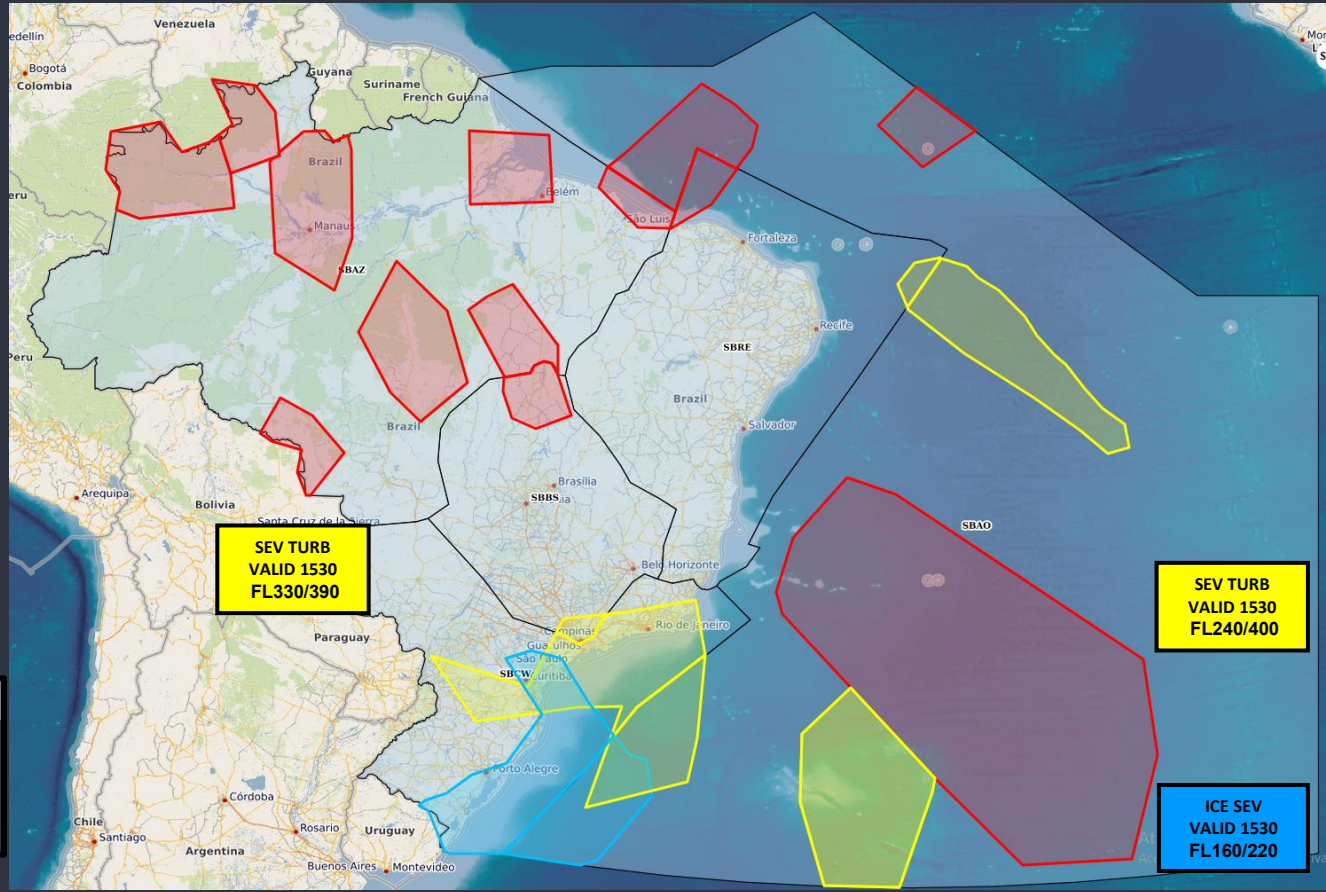

SIGMET

- TROVOADA** (Red circle)
- TURBULÊNCIA** (Yellow circle)
- GELO** (Blue circle)



BRIEFING METEOROLÓGICO DIÁRIO

ÁREA TUBULÃO 1800Z

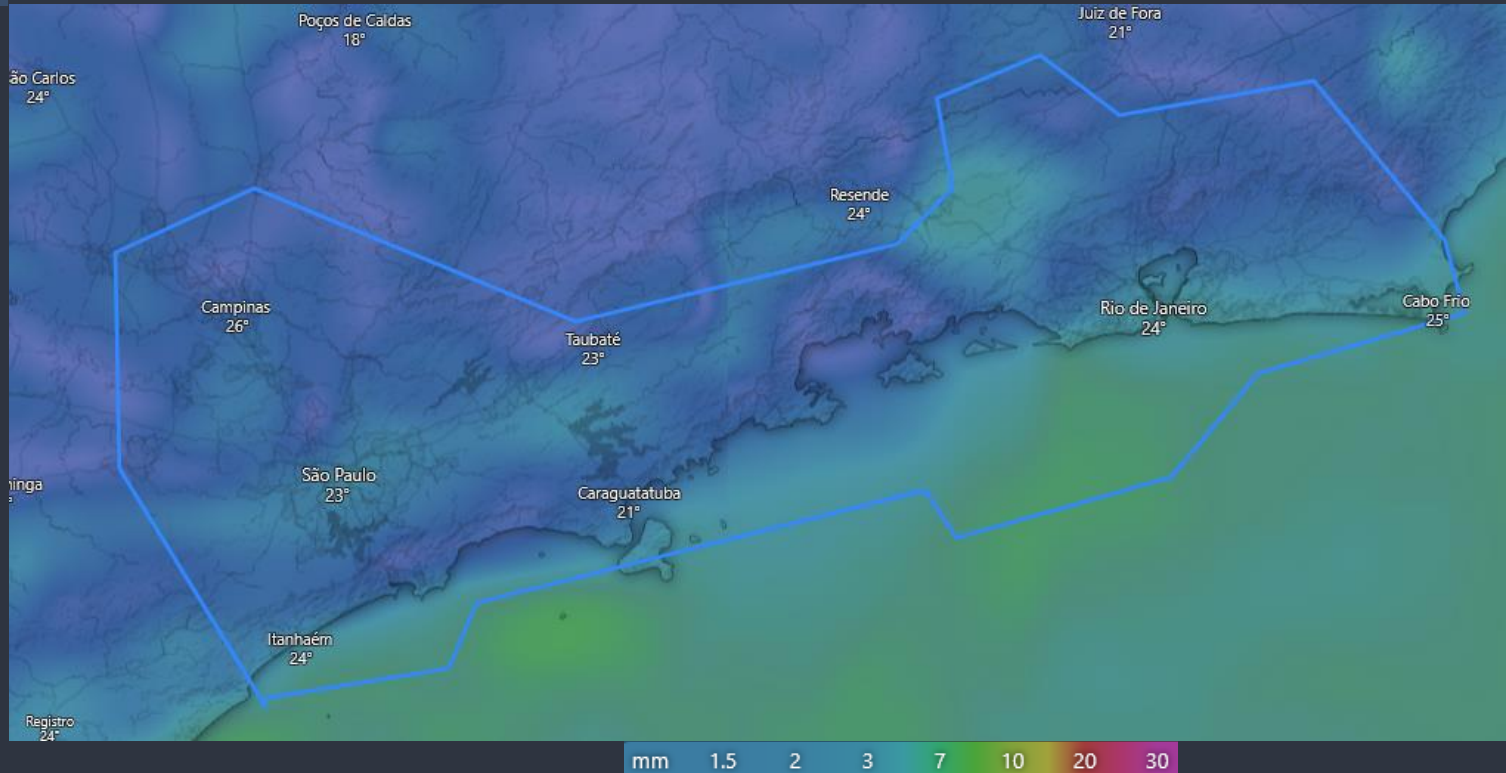

BRIEFING METEOROLÓGICO DIÁRIO

FIR - AZ	EG	BE	BV	MQ
MANHÃ				
TARDE	TSRA	TSRA	SHRA	SHRA
NOITE	TS	RA T/V		
MANHÃ	TSRA			

FIR - AZ	SL	SN	PV	RB	CY
MANHÃ	RA T/V	TS		BR T/V	
TARDE	TSRA	SHRA	SHRA	SHRA	SHRA
NOITE	RA T/V	TS	TS	TS	TS
MANHÃ	RA T/V	SHRA	T	BR T/V	

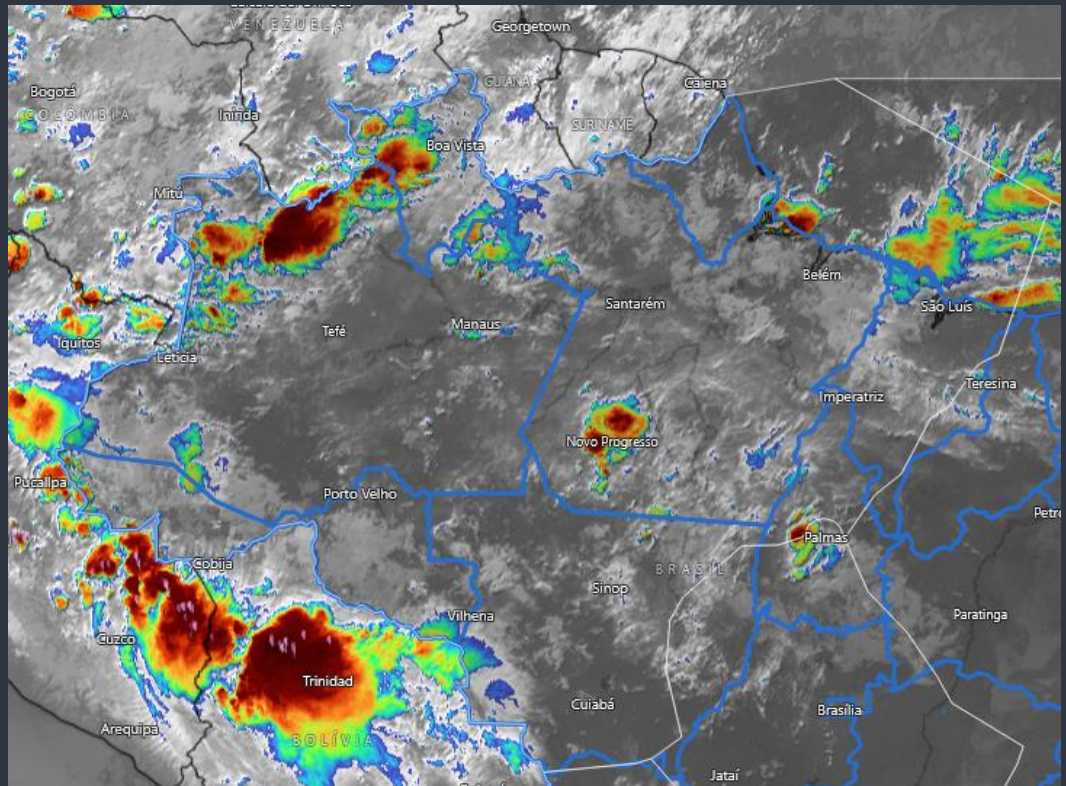

BRIEFING METEOROLÓGICO DIÁRIO

FIR - RE	FZ	RF	SV	VT
MANHÃ	RA T/V			
TARDE	RA T/V			
NOITE	TSRA			
MANHÃ	RA T/V	RA		

FIR - BS	BR	GO	BH	CF	KP
MANHÃ					
TARDE	SHRA	SHRA			
NOITE	TS	TS			
MANHÃ					

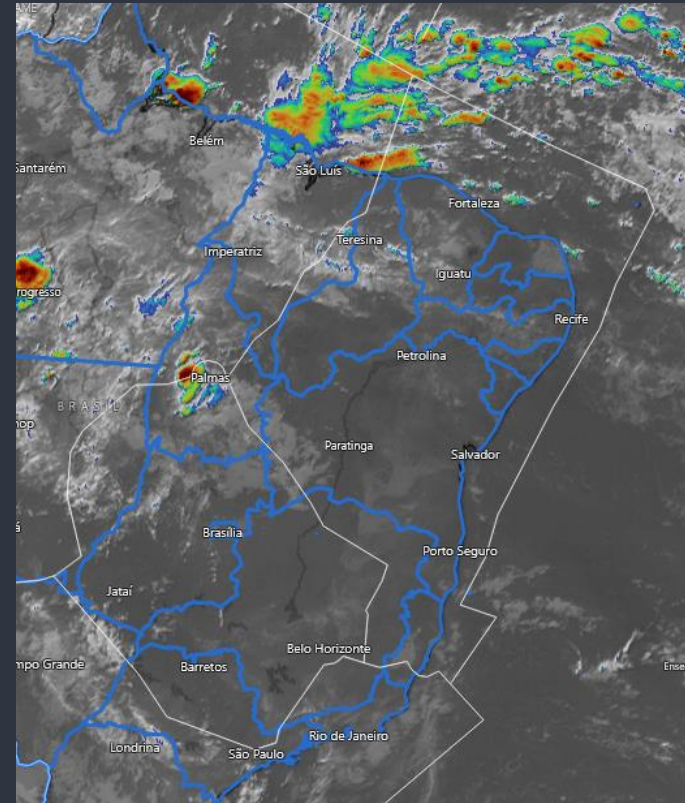

BRIEFING METEOROLÓGICO DIÁRIO

FIR - CW	GR	SP	GL	RJ	CG
MANHÃ	BR T/V				
TARDE					TSRA
NOITE	T	T			TS
MANHÃ	BR T/V	BR T/V			

FIR - CW	CT	FI	FL	JV	NF	PA
MANHÃ	BR T/V					SHRA
TARDE		SHRA	SHRA			TSRA
NOITE	T	TS				SHRA
MANHÃ	BR T/V					T

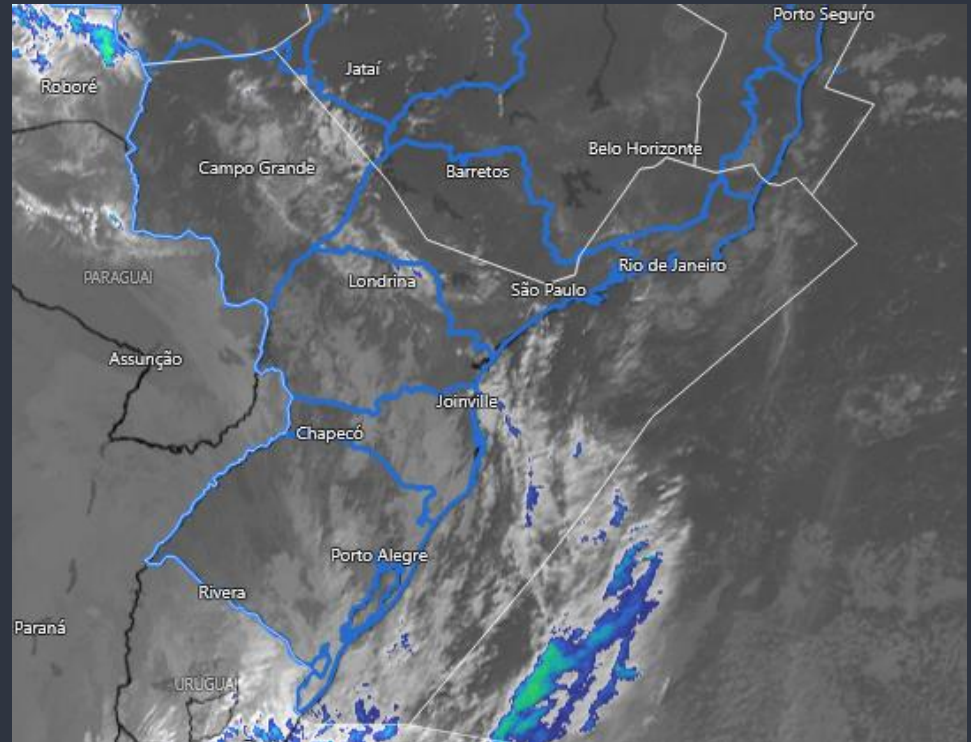

PONTUALIDADE

Visão Executiva

Últimos Indicativos

Detalhamento Operacional

 % Pontualidade em Decolagem (DEP) em 15min

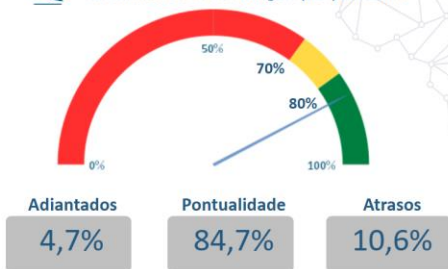

 % Pontualidade em Pouso (ARR) em 15min

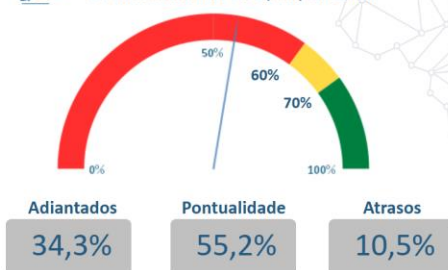

% Diária de Pontualidade em Decolagem (DEP) em 15 Minutos nos Principais Aeródromos (Meta >= 80%)

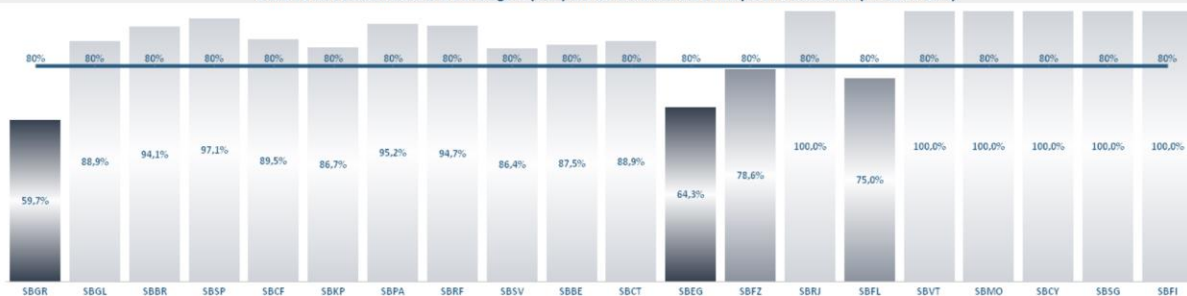

% Diária de Pontualidade em Pouso (ARR) em 15 Minutos nos Principais Aeródromos (Meta >= 70%)



OBS.: Movimentos considerados pontuais quando ocorrem até 15 minutos antes ou depois do horário planejado no gate

AZUL		Pouso	Decolagem
	Pontualidade	51,7%	89,3%
	Adiantados	44,8%	7,4%
	Atrasos	3,5%	3,3%

GOL		Pouso	Decolagem
	Pontualidade	55,2%	91,2%
	Adiantados	38,4%	0,8%
	Atrasos	6,4%	8,0%

LATAM		Pouso	Decolagem
	Pontualidade	63,0%	83,3%
	Adiantados	22,2%	4,0%
	Atrasos	14,8%	12,7%

GERÊNCIA REGIONAL



Aeródromos e Setores

SBBR - Brasília

GRÁFICO DE DEMANDA : 16/04/2026 03:00 UTC / 17/04/2026 02:59 UTC:

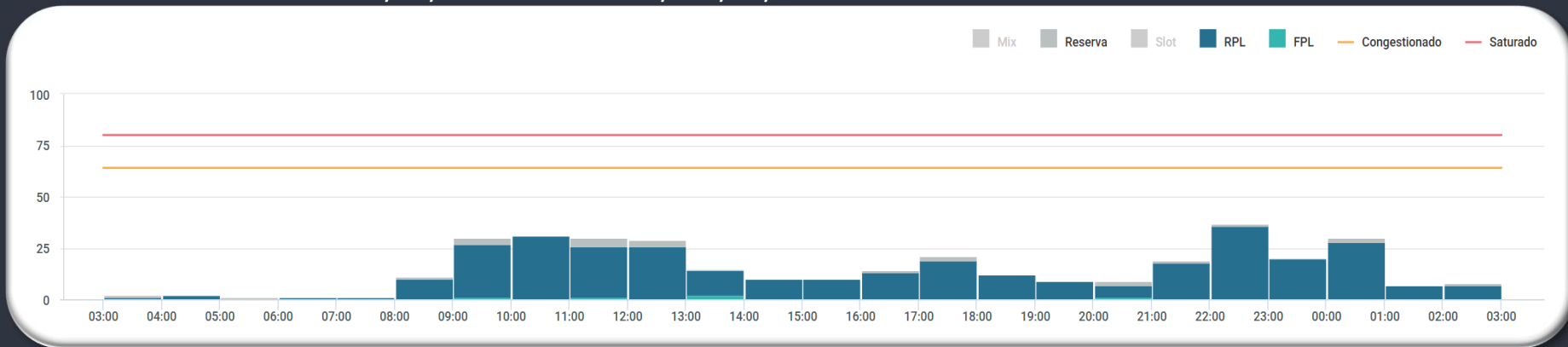

EVENTOS RELEVANTES NO SOLO OU NO ESPAÇO AÉREO:

- 1 - **F1288/26** - RWY 11R/29L CLSD DEVIDO SER MAINT - APR 14-18 0301-0900, 20-24 1600-2000, 28-30 0301-0900.
- 2 - **F1375/26** - RWY 11L/29R CLSD DEVIDO SER MAINT - APR 13-17 1600-2000, 21-25 0301-0900, 27-30 1600-2000.

METEOROLOGIA:

LOCALIDADE	03/09Z	09/15Z	15/21Z	21/03Z
SBBR	-	-	SHRA	TS

INOPERÂNCIAS:

- 1 - Não foram encontradas informações.

GERÊNCIA REGIONAL



Aeródromos e Setores

SBGR - Guarulhos

SBSP - Congonhas

SBGL - Galeão

SBRJ - Santos Dumont

GRÁFICO DE DEMANDA : 16/04/2026 03:00 UTC / 17/04/2026 02:59 UTC:

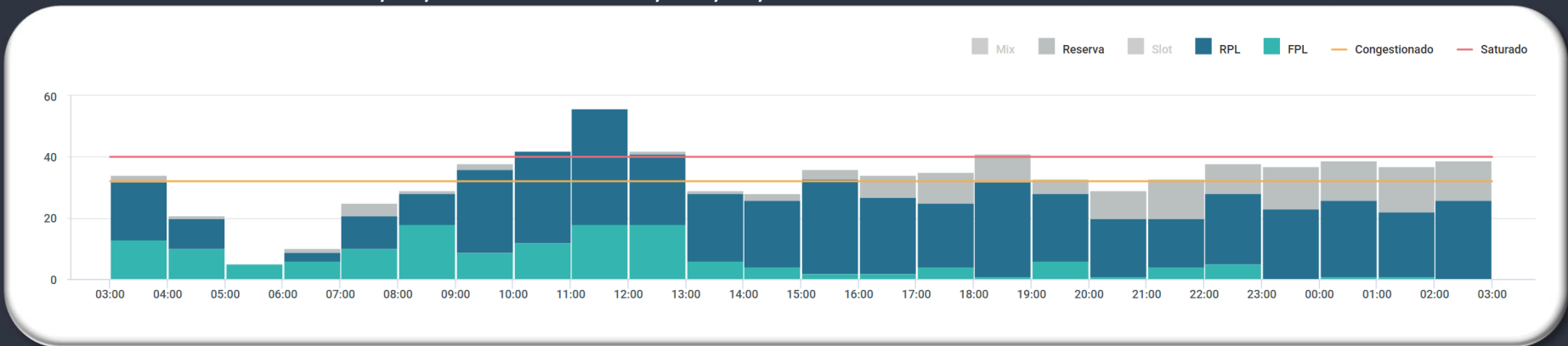

EVENTOS RELEVANTES NO SOLO OU NO ESPAÇO AÉREO:

- 1 - **F0996/26** - AD OPS ACFT ASA FIXA AVIACAO GERAL E FLT ALTERNADOS, AUTH SOMENTE ENTRE 0400-0700 EXC FLT MIL, MEDEVAC E SAR - **MAR 29 0300-APR 30 1700**.
- 2 - **F1270/26** - RWY 10R/28L CLSD DEVIDO SER MAINT. RMK: SERA POSSIVEL TAX DE ACFT NO TRECHO BTN TWY UNIFORM (U) TIL TWY CHARLIE CHARLIE (CC) - **MAR 29 0300-APR 30 1700**.

METEOROLOGIA:

LOCALIDADE	03/09Z	09/15Z	15/21Z	21/03Z
SBGR	BR T/V	T	-	-

INOPERÂNCIAS:

- 1 - Não foram encontradas informações.

SBRE.RE12

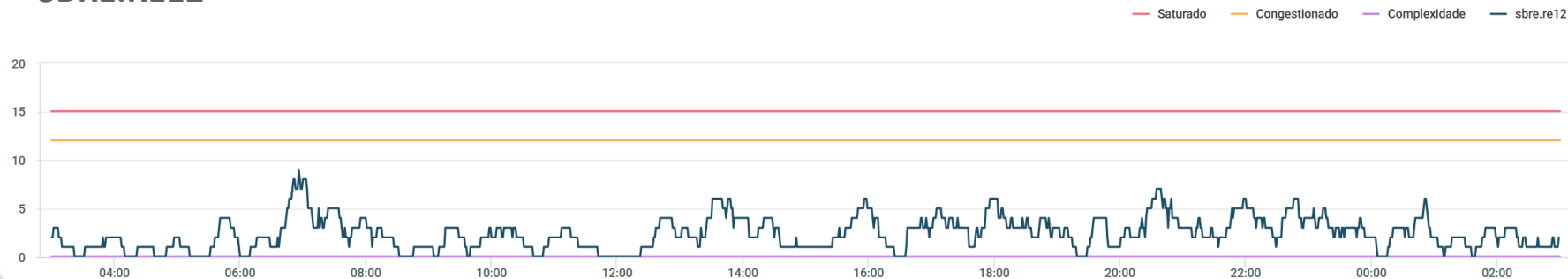

SBBS_1A TOTAL

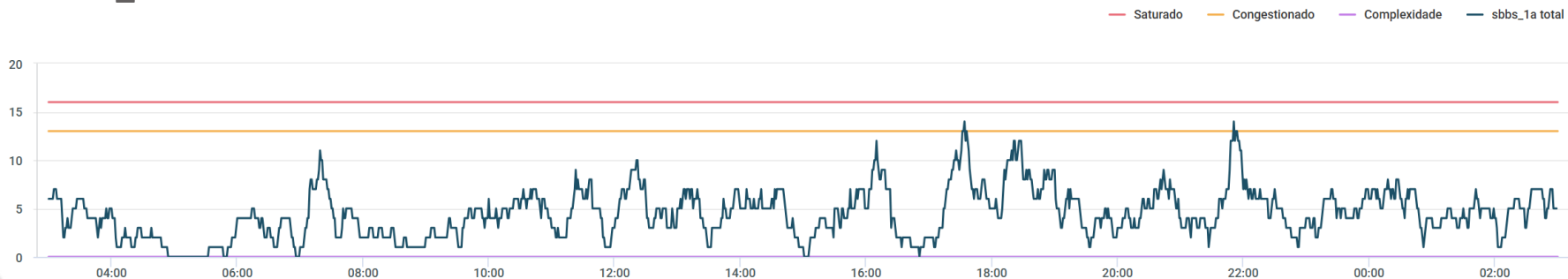

SBBS.BS05

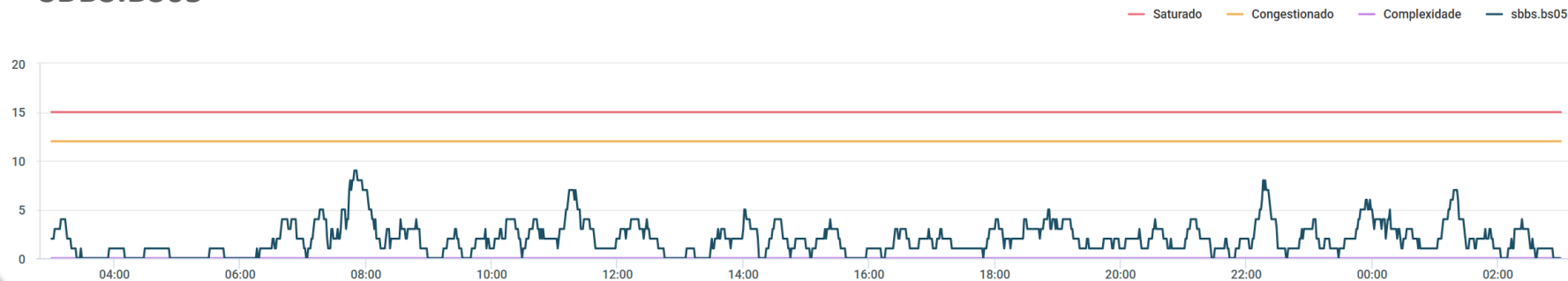

SBCW.CW10

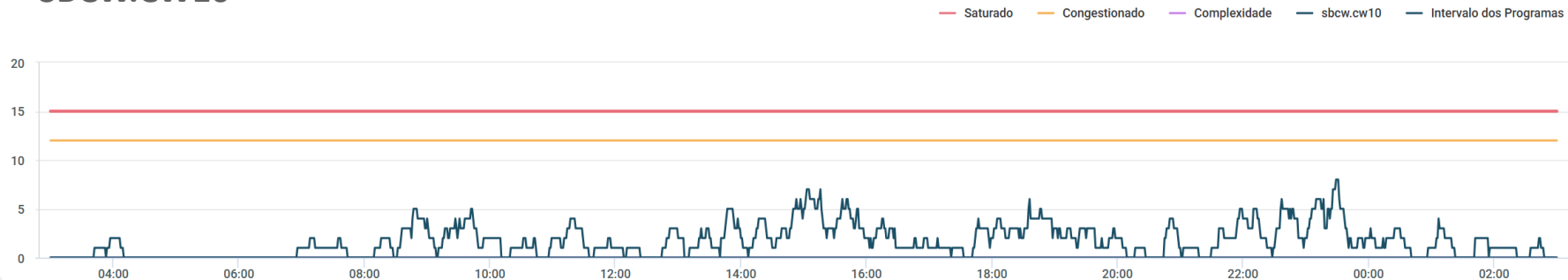

SBBS.BS06

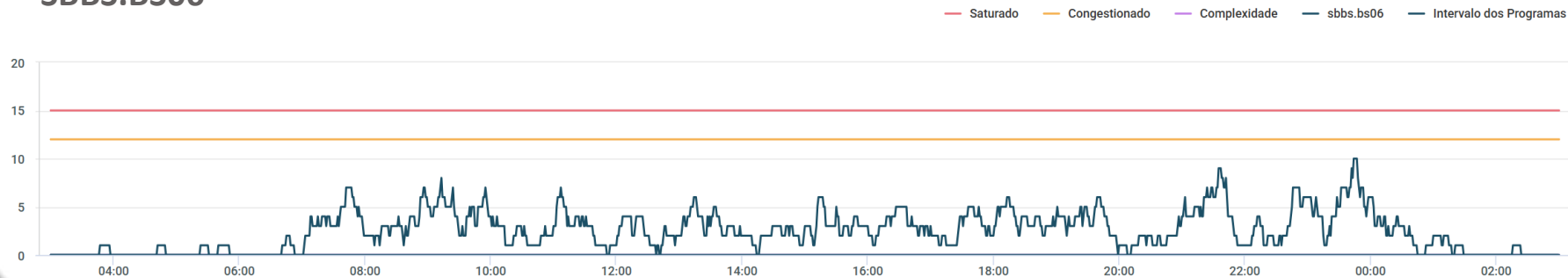

SBBS.BS08

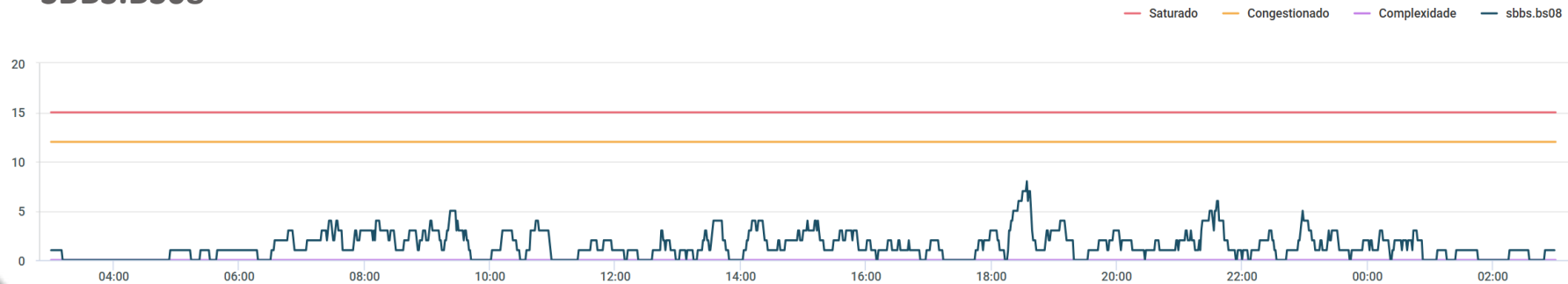

SBXP.SBXP_09

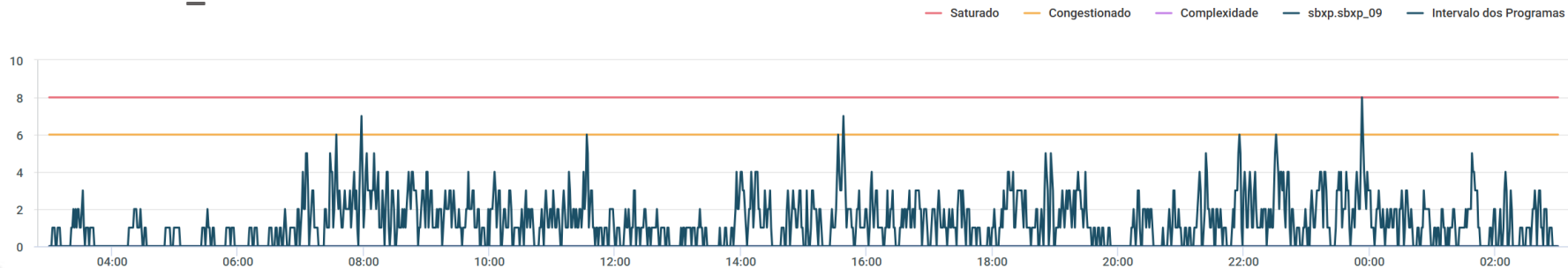

SBXP.SBXP_10



GRÁFICO DE DEMANDA : 16/04/2026 03:00 UTC / 17/04/2026 02:59 UTC:



EVENTOS RELEVANTES NO SOLO OU NO ESPAÇO AÉREO:

- 1 - **F0214/26** - ALERTA DE PERIGO: INTERFERENCIA LUMINOSA (LETREIRO NAO AUTORIZADO) PROXIMO THR 17R/L NA COORD 233653.3750463953.48W AFETANDO OPS RWY 35 R/L - **JAN 21-APR 20**.
- 2 - **F0788/26** - AD COORDENADO - **FEB 26-MAY 26**.
- 3 - **F1021/26** - TWY KILO CLSD DEVIDO SER MAINT - **MAR 18-MAY 15**.
- 4 - **F1024/26** - RWY 17R/35L CLSD DEVIDO SER MAINT - **MAR 19-MAY 15 0200-0900**.

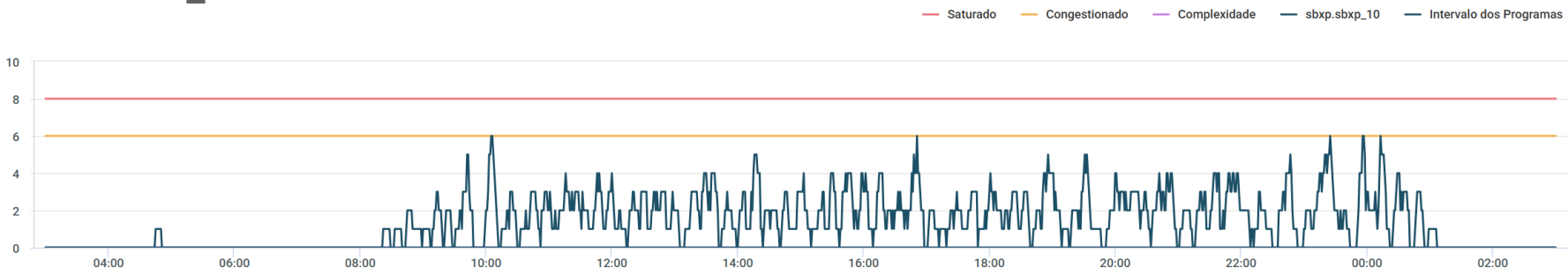
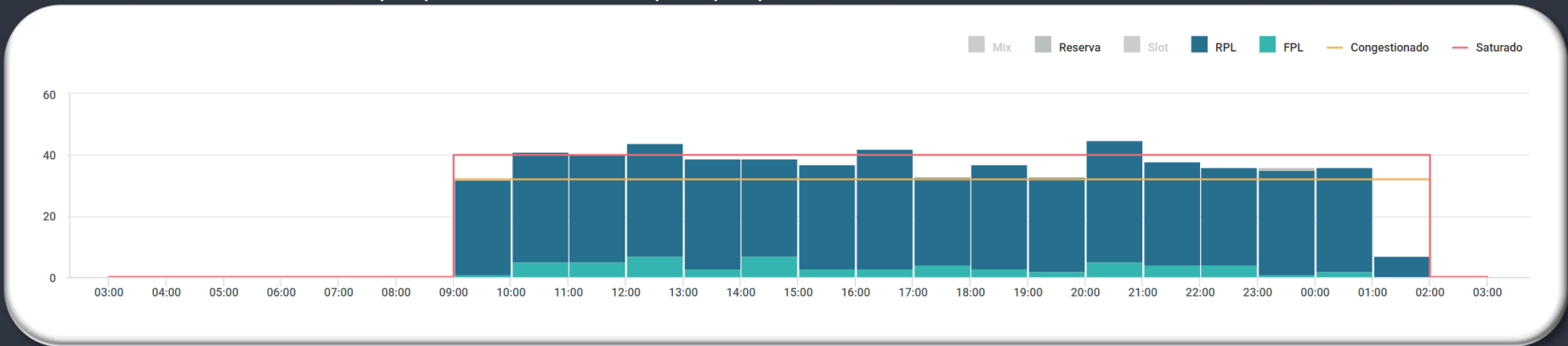
METEOROLOGIA:

LOCALIDADE	03/09Z	09/15Z	15/21Z	21/03Z
SBSP	-	-	-	T

INOPERÂNCIAS:

- 1 - Não foram encontradas informações.

GRÁFICO DE DEMANDA : 16/04/2026 03:00 UTC / 17/04/2026 02:59 UTC:

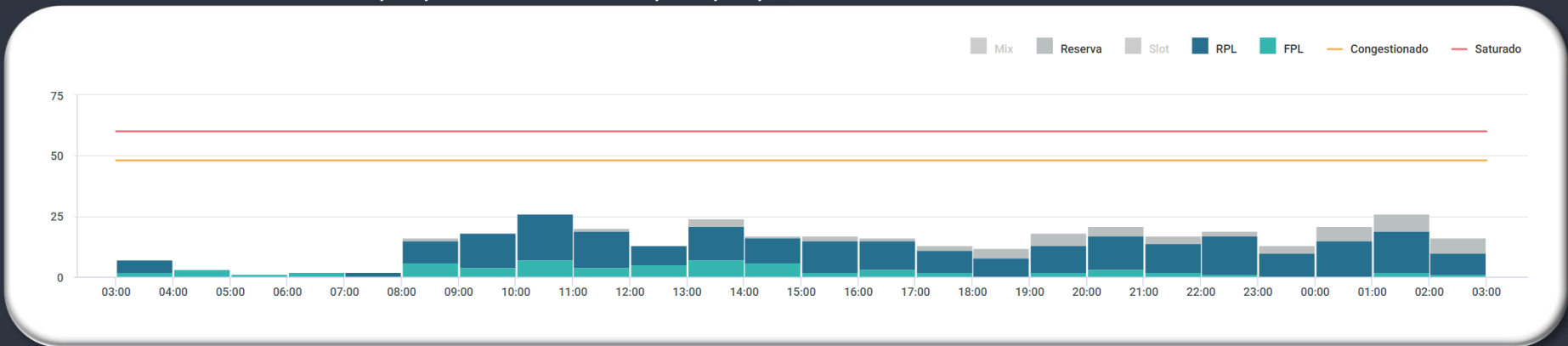

EVENTOS RELEVANTES NO SOLO OU NO ESPAÇO AÉREO:

- 1 - **E0538/26** - PJE SUBJ AUTH/COOR APP RIO ACONTECERA CENTRO COORD 225227S0432318W (CAMPO DOS AFONSOS, RJ) RAI0 1NM RTO (COOR SBR 304). SFC/FL120 - FEB 04-MAY 04 0900-0259.
- 2 - **E2241/26** - PJE SUBJ COOR APP RIO/APP ALDEIA ACONTECERA CENTRO COORD 224717S0420630W RAI0 1.6NM RTO. GND/12000 FT AMSL - APR 08-30 1200-0000 MAY 01-JUL 07 0900-2359.
- 3 - **E2262/26** - RWY 10/28 CLSD DEVIDO SER MAINT - APR 14-17 1200-2000 APR 28 1400-1700.

METEOROLOGIA:

LOCALIDADE	03/09Z	09/15Z	15/21Z	21/03Z
SBGL	-	-	-	-

INOPERÂNCIAS:

- 1 - Não foram encontradas informações.

GRÁFICO DE DEMANDA : 16/04/2026 03:00 UTC / 17/04/2026 02:59 UTC:

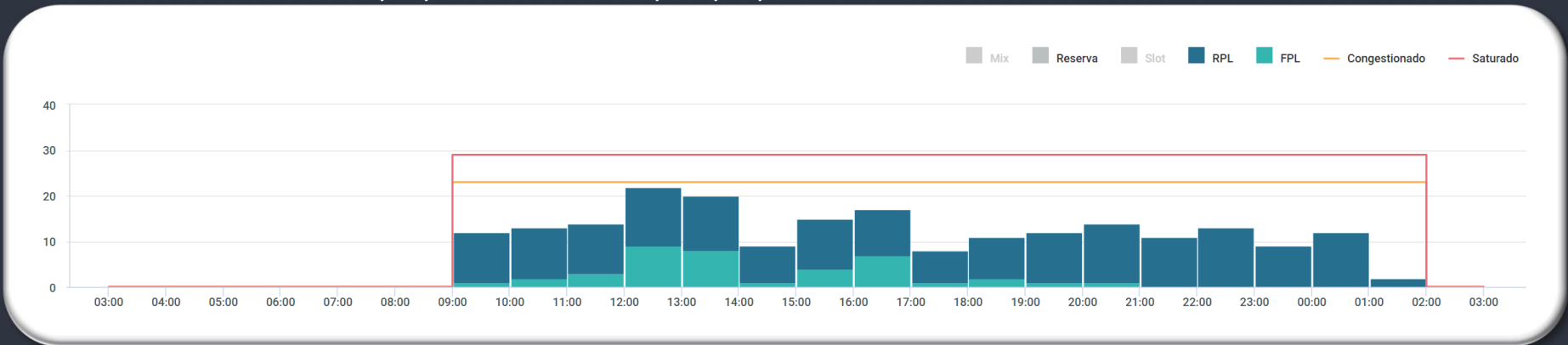

EVENTOS RELEVANTES NO SOLO OU NO ESPAÇO AÉREO:

- 1 - **E0535/26** - PJE SUBJ AUTH/COOR APP RIO ACONTECERA (CAMPO DOS AFONSOS, RJ). SFC/FL120 - FEB 04-MAY 04 0900-0259.
- 2 - **E2097/26** - RWY 02L/20R CLSD PARA LDG, TKOF E TAX DE ACFT EXC INT RWY 02R/20L - MAR 27-MAY 20 0900.
- 3 - **E2239/26** - PJE SUBJ COOR APP RIO/APP ALDEIA ACONTECERA CENTRO COORD 224717S0420630W RAI0 1.6NM RTO. GND/12000 FT AMSL - APR 08-30 1200-0000 MAY 01-JUL 07 0900-2359.

PREVISÃO DE DESLOCAMENTO DE EMBARCAÇÕES:

- 4 - **SEVEN**: ATENTAR AOS **NOTAM E1946/26, E1955/26, E1956/26, E1961/26, E2031/26 e E2267/26.**
- 5 - **SKANDI**: ATENTAR AO **NOTAM E1985/26, E2110/26, E2112/26, E2289/26 e E2402/26.**

METEOROLOGIA:

LOCALIDADE	03/09Z	09/15Z	15/21Z	21/03Z
SBRJ	-	-	-	-

INOPERÂNCIAS:

- 1 - Não foram encontradas informações.

GERÊNCIA REGIONAL



Aeródromos e Setores

SBFZ - Fortaleza

SBSV - Salvador

GRÁFICO DE DEMANDA : 16/04/2026 03:00 UTC / 17/04/2026 02:59 UTC:

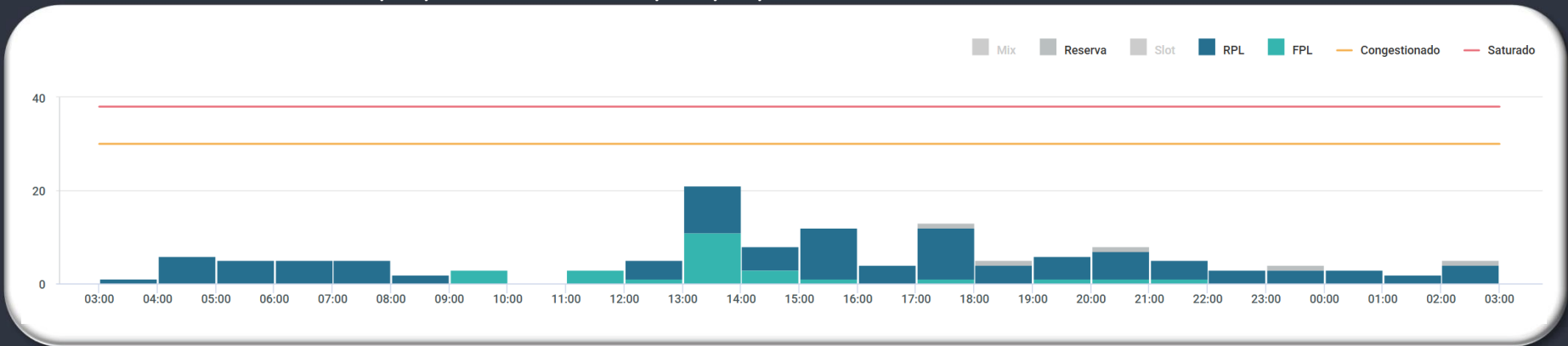

EVENTOS RELEVANTES NO SOLO OU NO ESPAÇO AÉREO:

1 - **B0762/26** - RWY 13/31 CLSD DEVIDO SER MAINT. OPS DE LDG E TKOF PODERAO SER AUTH DURANTE O PERIODO DE ATIVACAO DA OBRA MEDIANTE COOR PREVIA COM O ADMINISTRADOR DO AD - **APR 16 JUN 09 0920-1300 APR 15 17 18 JUN 10 0830-1300 APR 22 29 MAY 06 13 20 27 JUN 03 0830-1130.**

METEOROLOGIA:

LOCALIDADE	03/09Z	09/15Z	15/21Z	21/03Z
SBFZ	RA	RA T/V	TSRA	RA

INOPERÂNCIAS:

1 - Não foram encontradas informações.

GRÁFICO DE DEMANDA : 16/04/2026 03:00 UTC / 17/04/2026 02:59 UTC:

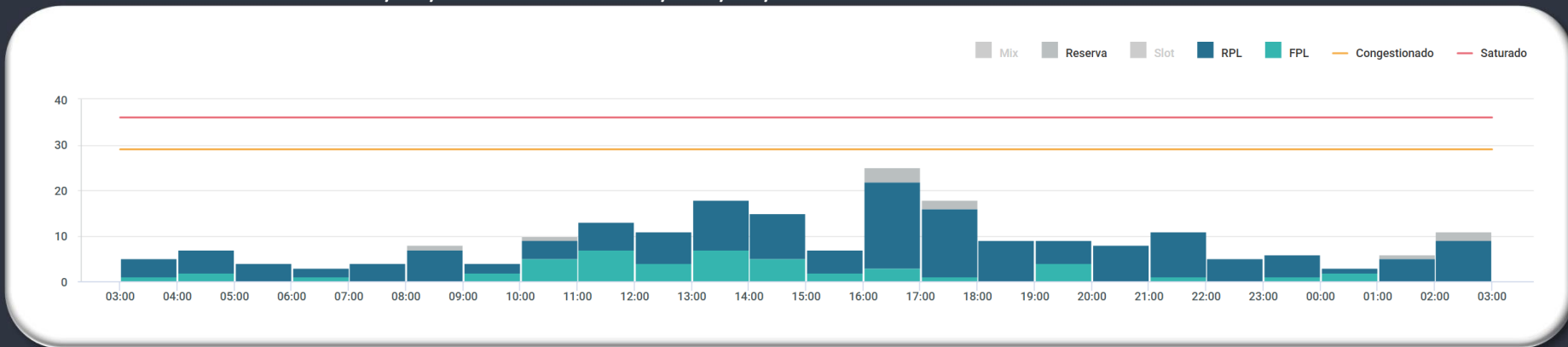

EVENTOS RELEVANTES NO SOLO OU NO ESPAÇO AÉREO:

1 - **B0494/26** - RWY 10/28 CLSD DEVIDO SER MAINT RMK: ESSE NOTAM SUBSTITUI TEMPORARIAMENTE O SUPLEMENTO REF: SUP AIRAC N11/26 E 11/26 (E-AIP) - MAR 03-14 MAY 12-13 0500-1040 EXC SUN MON MAR 16-31 0940-1040 **APR 01-30** MAY 11 **0940-1040 EXC SUN**.

METEOROLOGIA:

LOCALIDADE	03/09Z	09/15Z	15/21Z	21/03Z
SBSV	-	-	-	-

INOPERÂNCIAS:

1 - Não foram encontradas informações.

GEIV

DATA	GEIV	INSPEÇÃO	DEP
16/04	GEIV 03	- DVOR TBT (SBTT) - IAC Y RWY 35 (SBGM) - IAC Z RWY 17 (SBGM)	Dep 1200Z de SBMN
16/04	GEIV 52	- ILS – ISL (SBSL)	Dep 1200Z de SBNT

**GERENCIAR
PARA QUE
TODOS
POSSAM VOAR**