



# BRIEFING OPERACIONAL

## 29/04/2026



# BRIEFING METEOROLÓGICO DIÁRIO



## RESTRICÕES (12:00 UTC):

TETO: SBGR.

VISIBILIDADE: SBGL SBRJ.

TETO E VISIBILIDADE: SBRB SBCT SBFI.

## CONDIÇÕES ATUAIS:

-  VFR: Vis  $\geq$  5.000 m e Teto  $\geq$  1.500 ft
-  IFR: 5.000 m  $>$  Vis  $\geq$  1.500 m e 1.500 ft  $>$  Teto  $\geq$  600 ft
-  ABX MIN: Vis  $<$  1.500 m e Teto  $<$  600 ft



# BRIEFING METEOROLÓGICO DIÁRIO



IMAGEM DE  
SATÉLITE



# BRIEFING METEOROLÓGICO DIÁRIO

DESCARGAS  
ELÉTRICAS

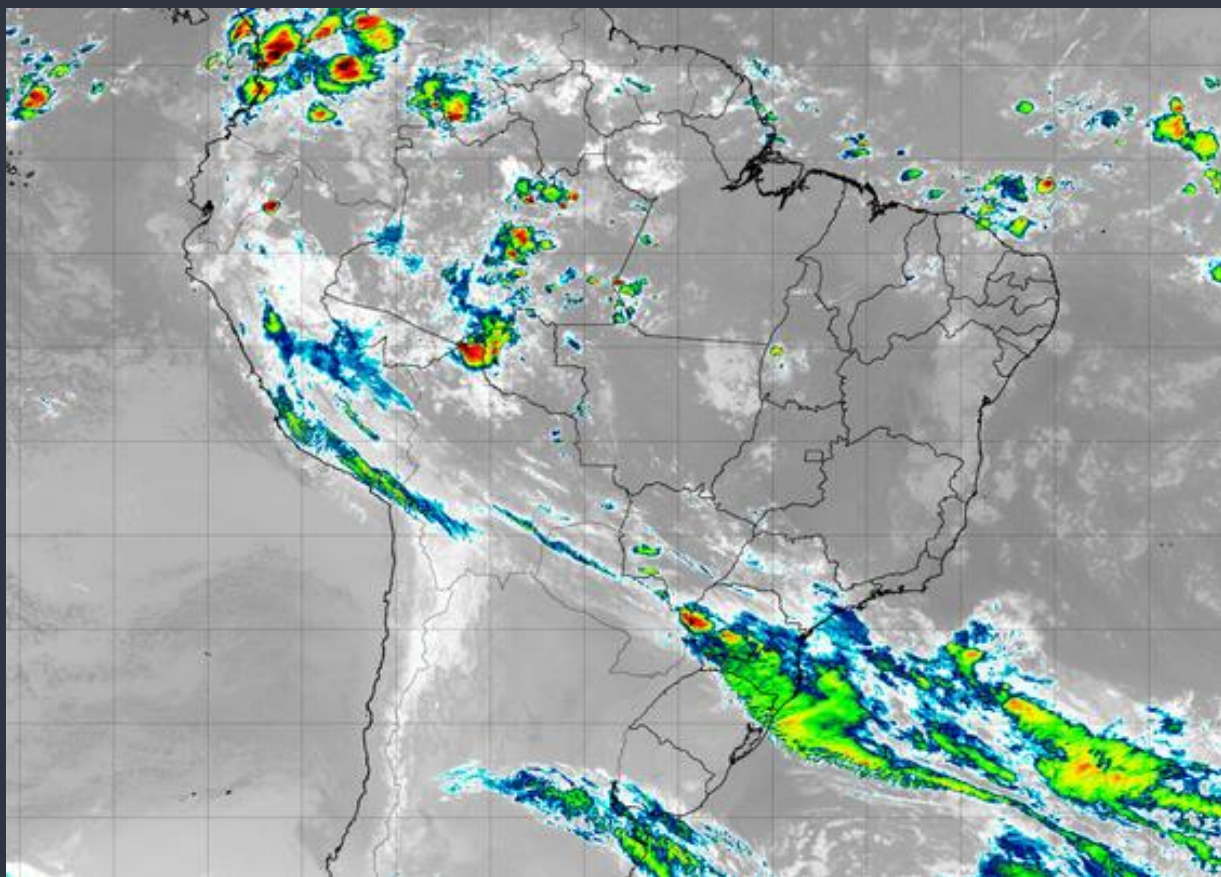
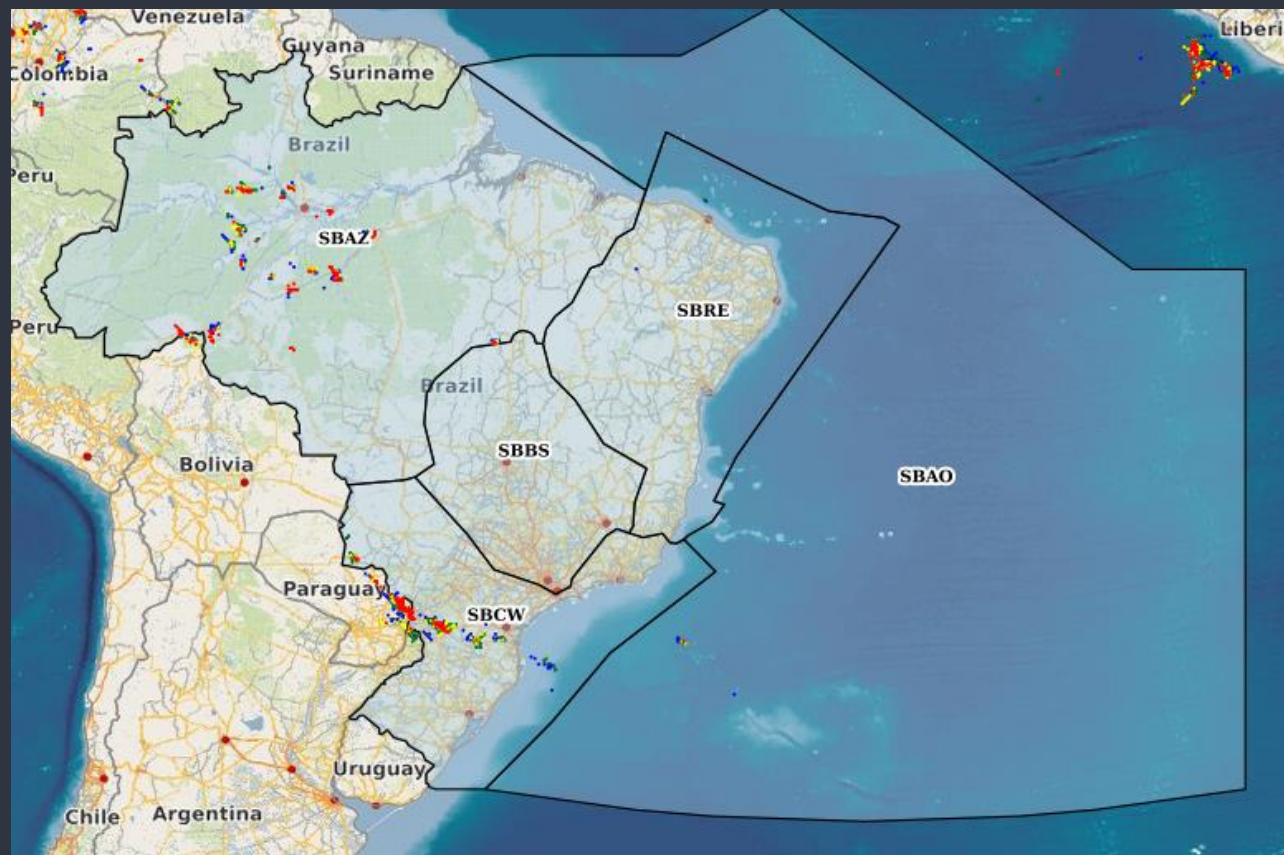

| Tempo             | Cor    |
|-------------------|--------|
| 15 min até Agora  | Red    |
| 30 min até 15 min | Yellow |
| 45 min até 30 min | Green  |
| 60 min até 45 min | Blue   |

# BRIEFING METEOROLÓGICO DIÁRIO

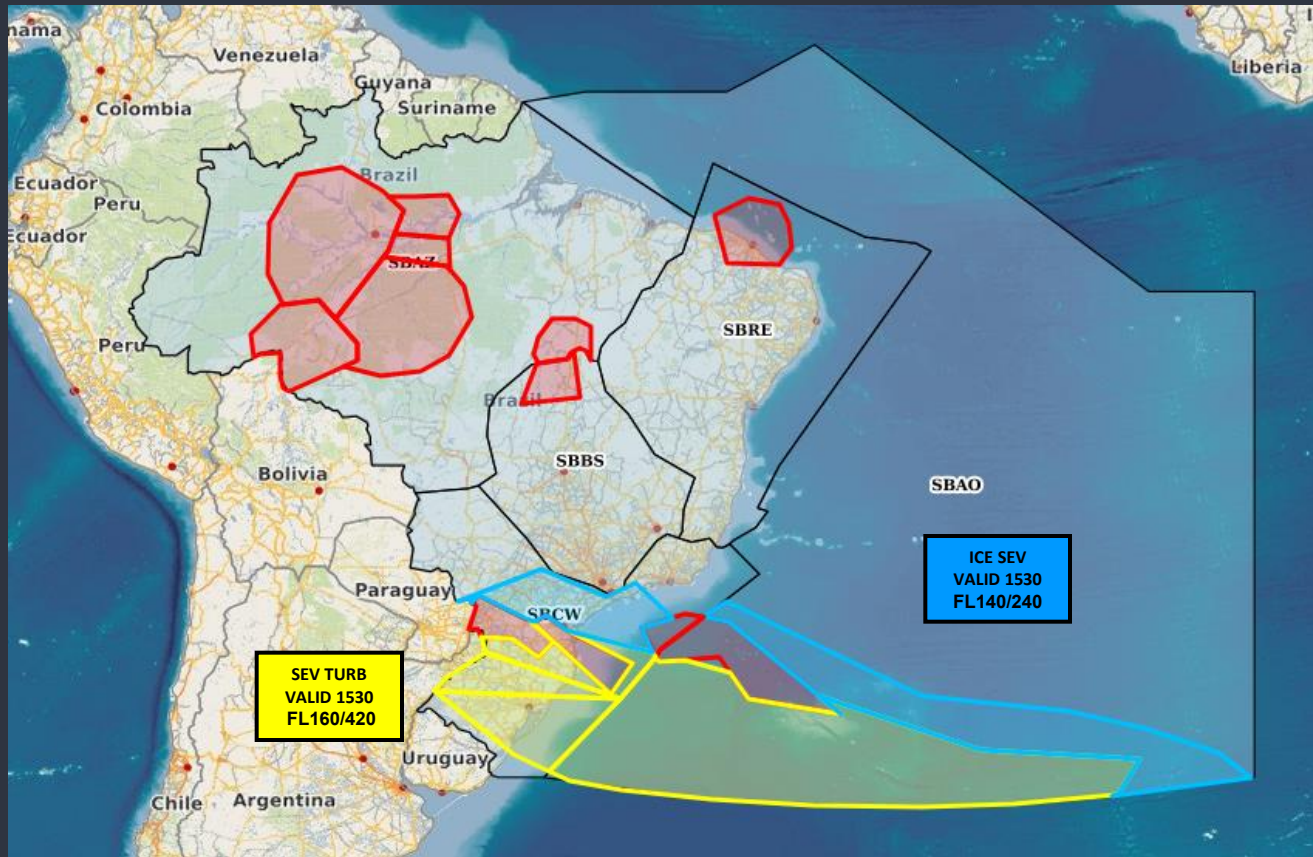

**SIGMET**

- **TROVOADA**
- **TURBULÊNCIA**
- **GELO**

# BRIEFING METEOROLÓGICO DIÁRIO

ÁREA TUBULÃO  
2000Z

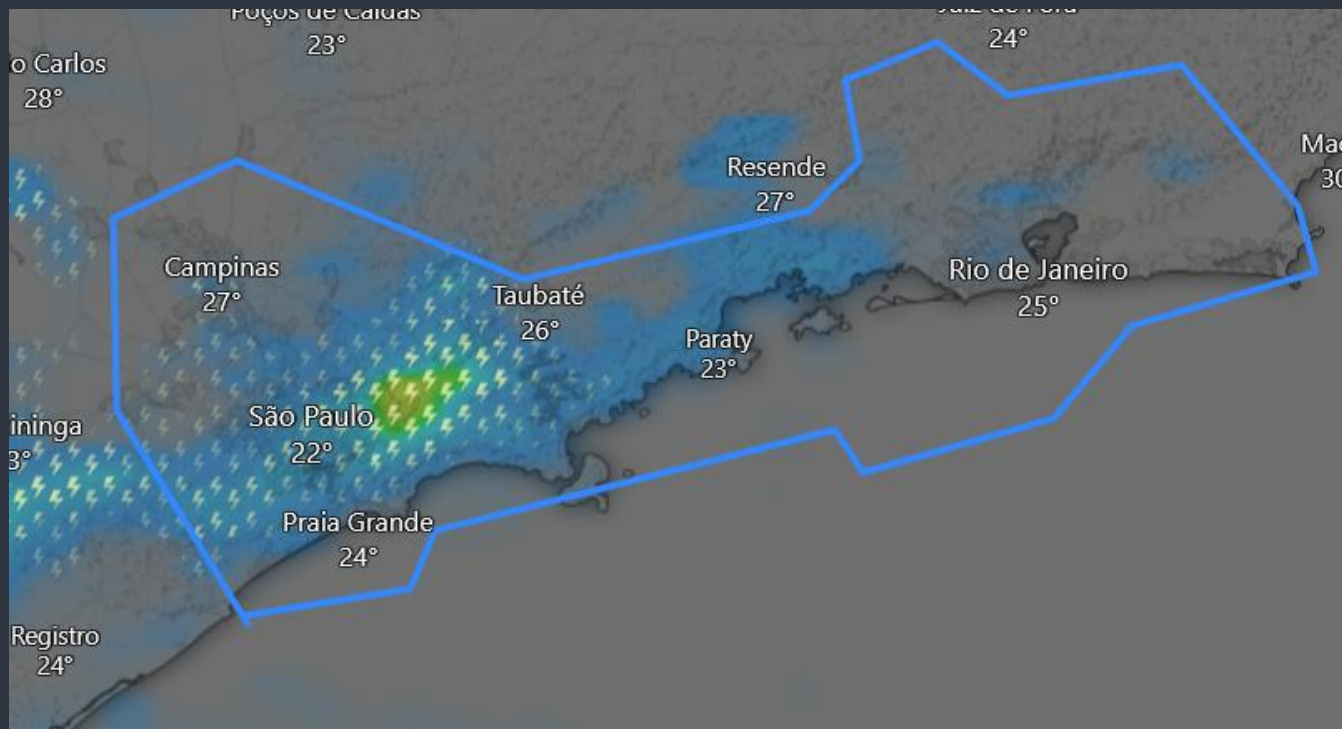

mm 1.5 2 3 7 10 20 30



# BRIEFING METEOROLÓGICO DIÁRIO

| FIR - AZ | EG   | BE   | BV   | MQ   |
|----------|------|------|------|------|
| MANHÃ    |      |      |      |      |
| TARDE    | TSRA | TSRA | RA   | TSRA |
| NOITE    | TS   | TS   | TSRA | SHRA |
| MANHÃ    |      |      |      |      |

| FIR - AZ | SL   | SN   | PV          | RB   | CY |
|----------|------|------|-------------|------|----|
| MANHÃ    |      |      |             |      |    |
| TARDE    | TSRA | TSRA | SHRA / VCTS | RA   |    |
| NOITE    | SHRA | SHRA |             | RA T |    |
| MANHÃ    |      |      |             |      |    |

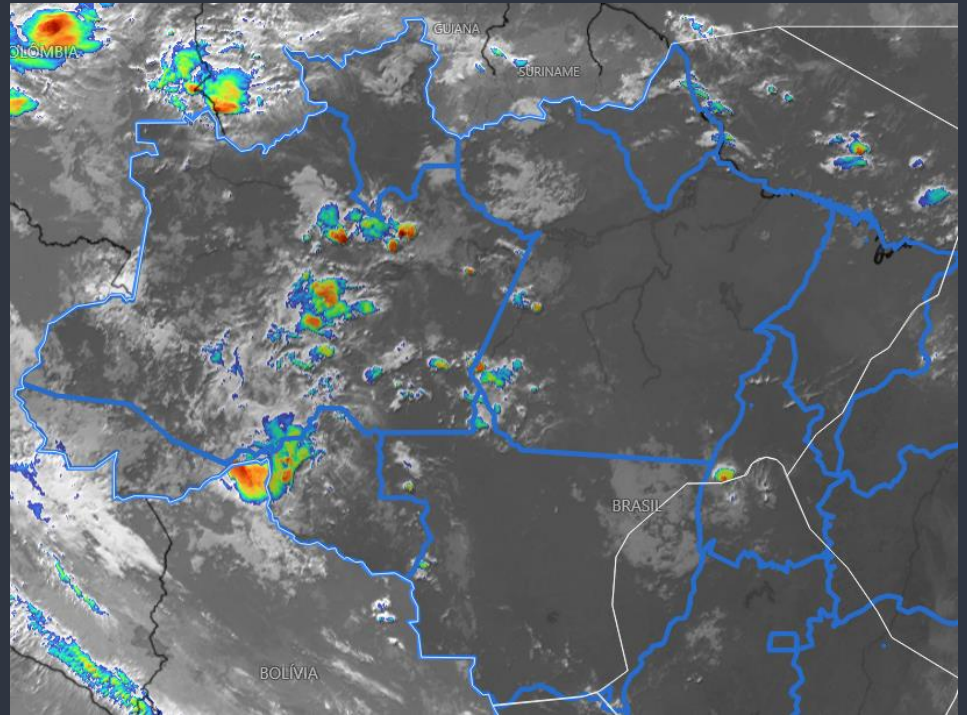

# BRIEFING METEOROLÓGICO DIÁRIO

| FIR - RE | FZ          | RF   | SV | VT |
|----------|-------------|------|----|----|
| MANHÃ    | SHRA / VCTS | VCSH | RA |    |
| TARDE    | VCTS        |      |    |    |
| NOITE    |             |      |    |    |
| MANHÃ    |             |      |    |    |

| FIR - BS | BR | GO | BH | CF | KP   |
|----------|----|----|----|----|------|
| MANHÃ    |    |    |    |    |      |
| TARDE    |    |    |    |    | TS   |
| NOITE    |    |    |    |    | TSRA |
| MANHÃ    |    |    |    |    |      |

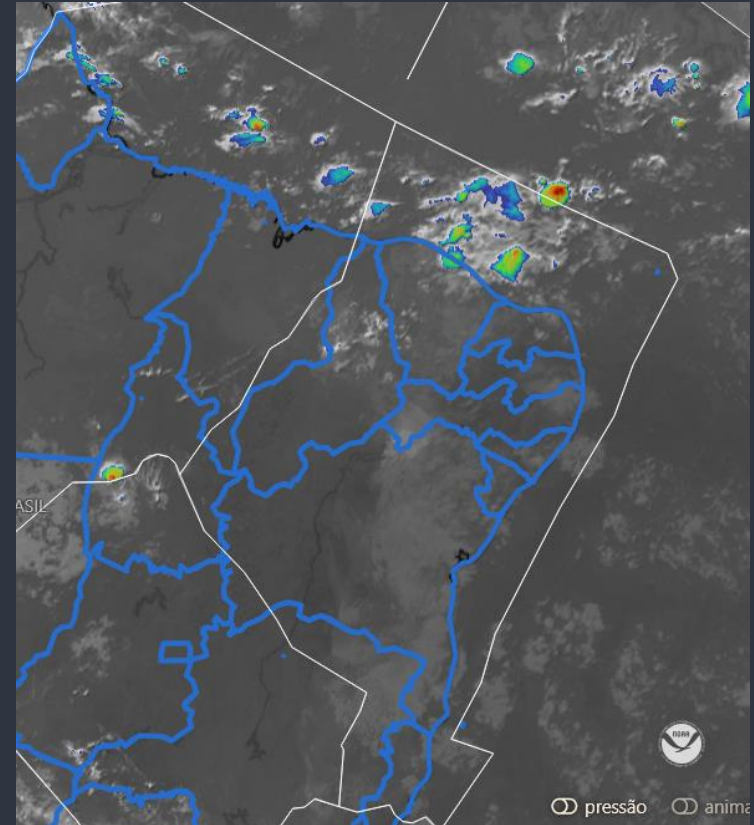



# BRIEFING METEOROLÓGICO DIÁRIO

| FIR - CW | GR     | SP     | GL     | RJ | CG |
|----------|--------|--------|--------|----|----|
| MANHÃ    |        |        |        |    |    |
| TARDE    | TSRA   | TSRA   |        |    |    |
| NOITE    | T      | T      |        |    |    |
| MANHÃ    | BR T/V | BR T/V | BR T/V | T  | T  |

| FIR - CW | CT      | FI     | FL        | JV      | NF        | PA   |
|----------|---------|--------|-----------|---------|-----------|------|
| MANHÃ    | -RA T/V |        |           | -RA T/V | RA        |      |
| TARDE    | TSRA    | SHRA   | RA / VCTS | TSRA    | RA        |      |
| NOITE    | TSRA    | BR T/V | -RA       | TSRA    | RA / VCTS |      |
| MANHÃ    |         | FG     | BR V      | T       | T         | BR V |

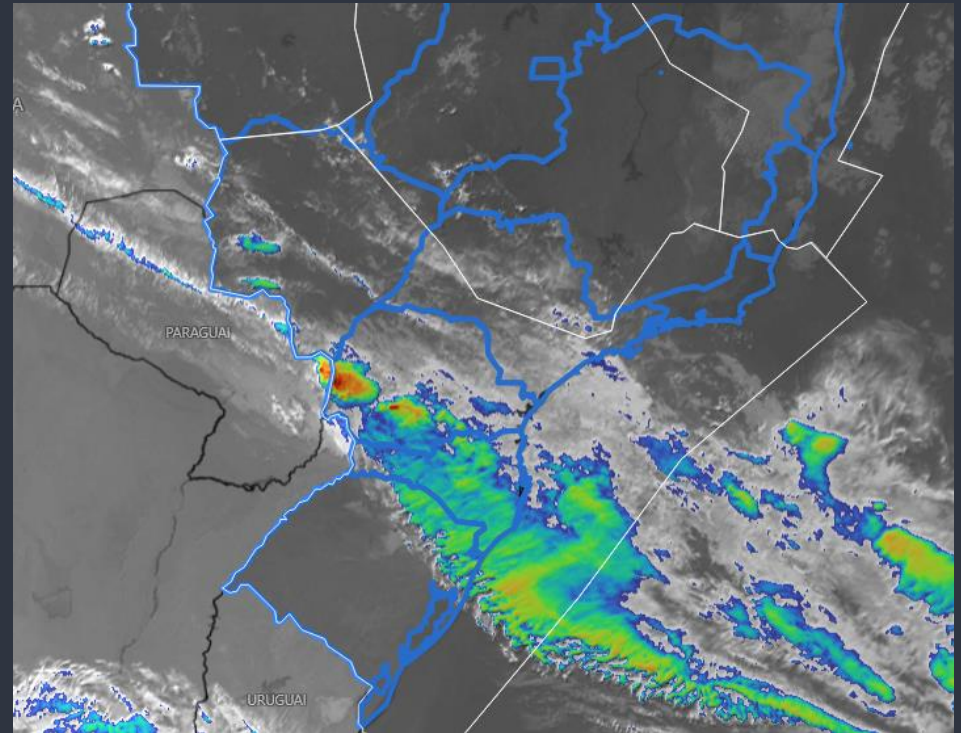

# PONTUALIDADE

## % Pontualidade em Decolagem (DEP) em 15min

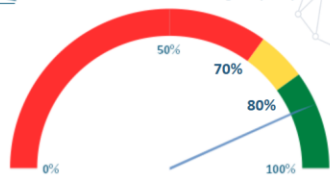

Adiantados  
**3,9%**

Pontualidade  
**86,7%**

Atrasos  
**9,4%**

## % Pontualidade em Pouso (ARR) em 15min

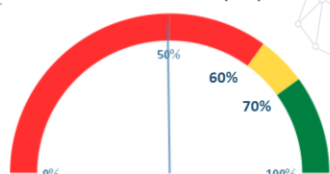

Adiantados  
**37,3%**

Pontualidade  
**49,6%**

Atrasos  
**13,1%**

### % Diária de Pontualidade em Decolagem (DEP) em 15 Minutos nos Principais Aeródromos (Meta >= 80%)

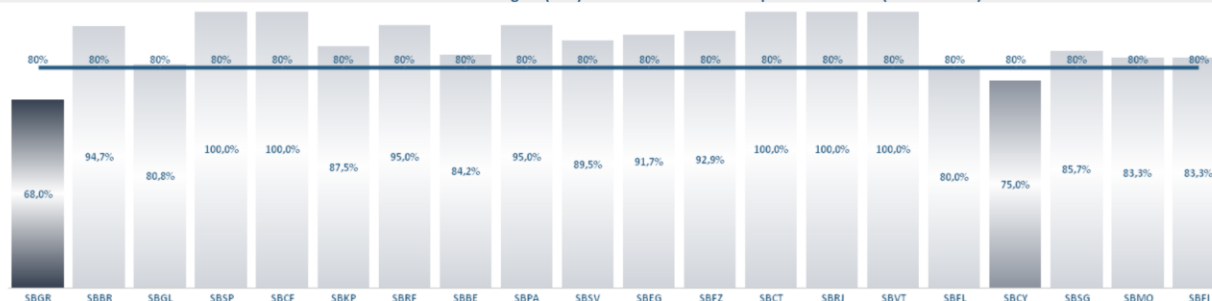

### % Diária de Pontualidade em Pouso (ARR) em 15 Minutos nos Principais Aeródromos (Meta >= 70%)

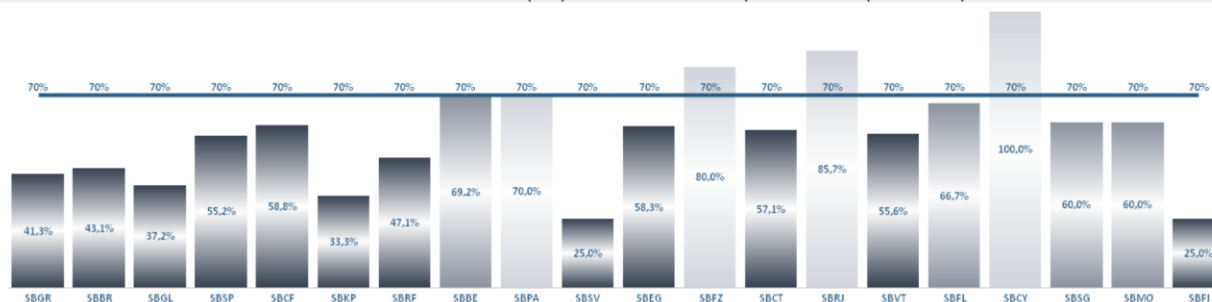

OBS.: Movimentos considerados pontuais quando ocorrem até 15 minutos antes ou depois do horário planejado no gate

| AZUL |              | Pouso | Decolagem |
|------|--------------|-------|-----------|
|      | Pontualidade | 55,7% | 91,4%     |
|      | Adiantados   | 38,9% | 5,5%      |
|      | Atrasos      | 5,4%  | 3,1%      |

| GOL |              | Pouso | Decolagem |
|-----|--------------|-------|-----------|
|     | Pontualidade | 50,0% | 91,2%     |
|     | Adiantados   | 38,8% | 0,8%      |
|     | Atrasos      | 11,2% | 8,0%      |

| LATAM |              | Pouso | Decolagem |
|-------|--------------|-------|-----------|
|       | Pontualidade | 41,3% | 82,9%     |
|       | Adiantados   | 35,5% | 5,5%      |
|       | Atrasos      | 23,2% | 11,6%     |

# GERÊNCIA REGIONAL



## Aeródromos e Setores

**SBBR – Brasília**

**SBRP – Ribeirão Preto / Leite Lopes**

**SDUL – Santa Lydia**

GRÁFICO DE DEMANDA : 29/04/2026 03:00 UTC / 30/04/2026 02:59 UTC:

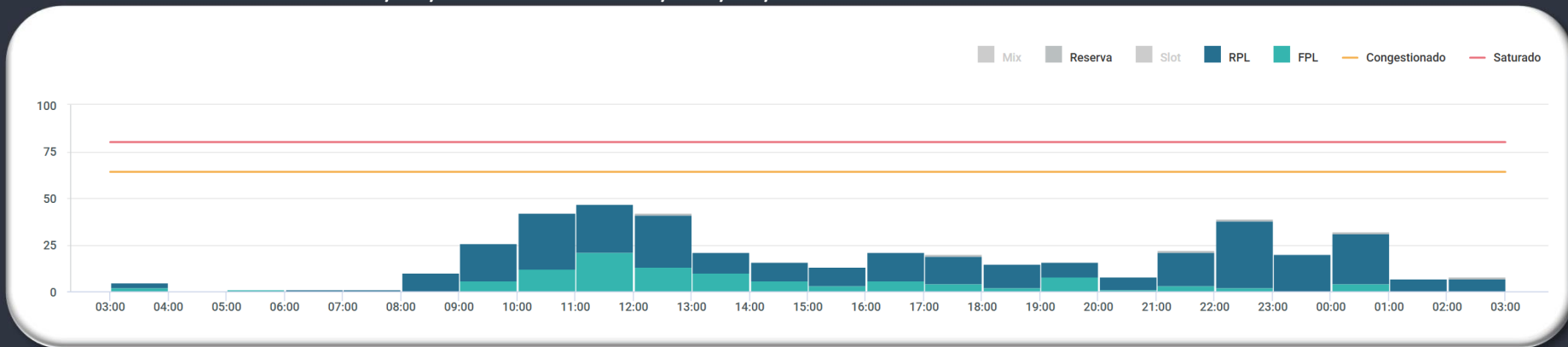

EVENTOS RELEVANTES NO SOLO OU NO ESPAÇO AÉREO:

- 1 – **F2090/26** - RWY 11L/29R CLSD DEVIDO SER MAINT - **APR 28-30 1600-2000**, MAY 01 11-15 1600-2000, 05-09 0301-0900
- 2 – **F2091/26** - RWY 11R/29L CLSD DEVIDO SER MAINT - **APR 28-30 0301-0900**, MAY 01 02 12-15 0301-0900, 04-08 1600-2000
- 3- **F2102/26** - ACROBACIA AEREA (ESQUADRILHA FOX) **APR 28 1331-SS** APR 29 JUL 25 SR-SS

METEOROLOGIA:

| LOCALIDADE | 03/09Z | 09/15Z | 15/21Z | 21/03Z |
|------------|--------|--------|--------|--------|
| SBBR       | -      | -      | -      | -      |

INOPERÂNCIAS:

- 1 – Não foram encontradas informações.



GRÁFICO DE DEMANDA : 29/04/2026 03:00 UTC / 30/04/2026 02:59 UTC:

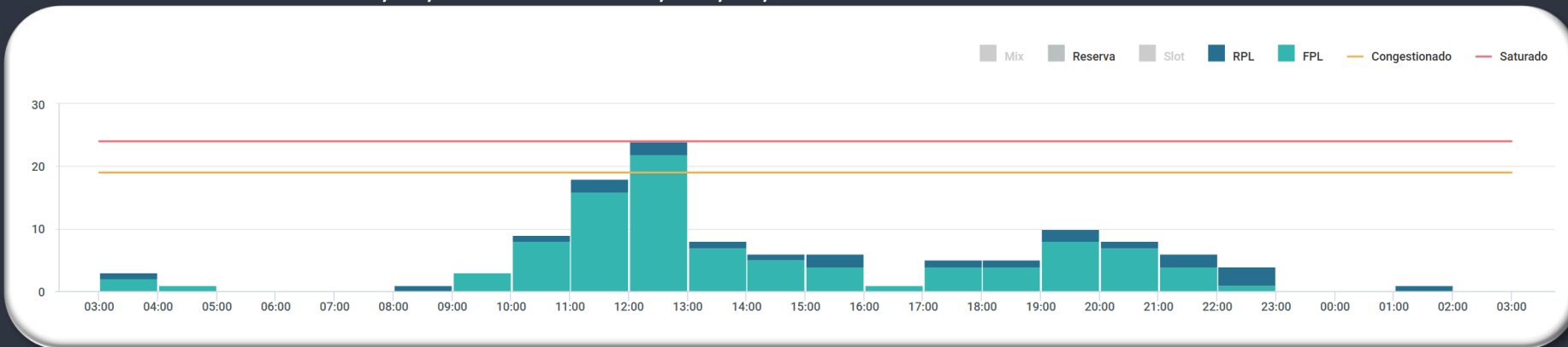

EVENTOS RELEVANTES NO SOLO OU NO ESPAÇO AÉREO:

- 1 – **F1025/26** - AD PRB FLT DE TREINAMENTO, TGL E CHECK ANAC - **APR 25 03:00 TIL MAY 03 23:59UTC**
- 2 – **F1405/26** - PROC CTL FLUXO ACT ACFT DEST SBRP QUE OPR SEGUNDO O REGULAMENTO BRASILEIRO DE AVIACAO CIVIL (RBAC) 91 E 135 DEVERAO APRESENTAR OS PLANOS DE VOO COMPLETO (PVC) OU SIMPLIFICADO (PVS) ATE 2300UTC DO DIA ANTERIOR DA **OPERACAO DE ARR** EM SBRP QUE OCORRA NO PERIODO DAS **09:00 AS 23:00**, EXC ACFT ASA ROTATIVA COM AD ORIGEM DENTRO DA TMA. AS MENSAGENS CORRELATAS DLA E CHG, REFERENTES AOS PLANOS DE VOO JA APRESENTADOS COM INTENCAO DE ARR EM SBRP, ENVIADAS FORA DO PERIODO DE RESTRICAO, SERAO RECUSADAS, CASO O NOVO ETA EM SBRP ESTEJA DENTRO DO INTERVALO DA RESTRICAO ESTABELECIDO DAS 09:00 AS 23:00 UTC. PROC CTL FLUXO ACT ACFT COM DEST AD NTL NAO PODERAO TER COMO ALTN OU MODIFICAR DEST PARA SBRP - **APR 26 09:00 TIL MAY 01 23:00UTC**
- 3 – **F1733/26** - PATIO 2 PRKG ACFT AVIACAO GERAL PPR 24H DE ANTECEDENCIA COOR CENTRO DE OPERACOES TARIFARIAS (COT) THRU E-MAIL ALEXANDRE.SANTIN(A)REDEVOA.COM.BR - **APR 22 03:01 TIL MAY 01 03:01UTC**

METEOROLOGIA:

| LOCALIDADE | 03/09Z | 09/15Z | 15/21Z | 21/03Z |
|------------|--------|--------|--------|--------|
| SBRP       | -      | -      | -      | -      |

INOPERÂNCIAS:

- 1 - Não foram encontradas informações.

GRÁFICO DE DEMANDA : 29/04/2026 03:00 UTC / 30/04/2026 02:59 UTC :

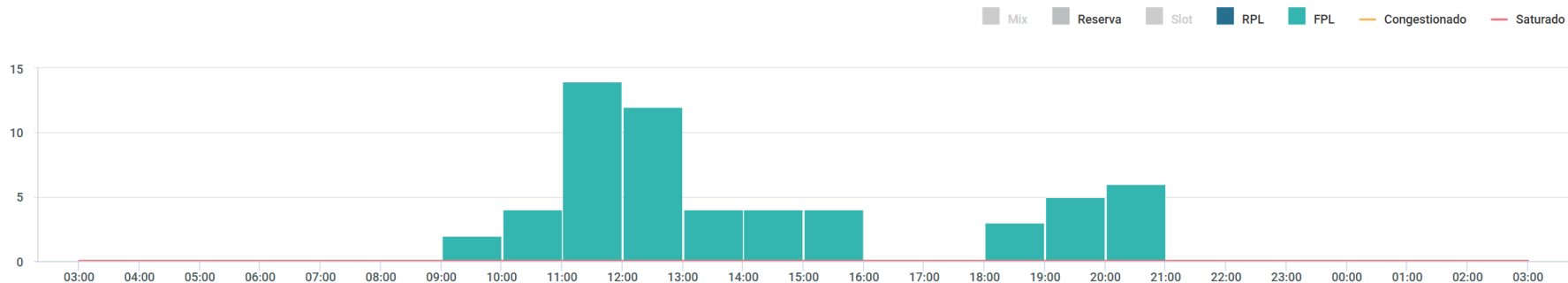

## EVENTOS RELEVANTES NO SOLO OU NO ESPAÇO AÉREO:

1 – **F1406/26** - PROC CTL FLUXO ACT ACFT DEST SDUL QUE OPR SEGUNDO O REGULAMENTO BRASILEIRO DE AVIACAO CIVIL (RBAC) 91 E 135 DEVERAO APRESENTAR OS PLANOS DE VOO COMPLETO (PVC) OU SIMPLIFICADO (PVS) ATE 2300UTC DO DIA ANTERIOR DA OPERACAO DE ARR EM SDUL QUE OCORRA NO PERIODO DAS 09:00 AS 23:00, EXC ACFT ASA ROTATIVA COM AD ORIGEM DENTRO DA TMA. AS MENSAGENS CORRELATAS DLA E CHG, REFERENTES AOS PLANOS DE VOO JA APRESENTADOS COM INTENCAO DE ARR EM SDUL, ENVIADAS FORA DO PERIODO DE RESTRICAO, SERAO RECUSADAS, CASO O NOVO ETA EM SDUL ESTEJA DENTRO DO INTERVALO DA RESTRICAO ESTABELECIDO DAS 09:00 AS 23:00 UTC. PROC CTL FLUXO ACT ACFT COM DEST AD NTL NAO PODERAO TER COMO ALTN OU MODIFICAR DEST PARA SDUL - **APR 26 09:00 TIL MAY 01 23:00UTC**

## METEOROLOGIA:

| LOCALIDADE | 03/09Z | 09/15Z | 15/21Z | 21/03Z |
|------------|--------|--------|--------|--------|
| SDUL       | -      | -      | -      | -      |

## INOPERÂNCIAS:

1 - Não foram encontradas informações.

# GERÊNCIA REGIONAL



## Aeródromos e Setores

- SBGR – Guarulhos**
- SBSP – Congonhas**
- SBGL – Galeão**
- SBRJ – Santos Dumont**
- SBCT – Curitiba**

GRÁFICO DE DEMANDA : 29/04/2026 03:00 UTC / 30/04/2026 02:59 UTC:

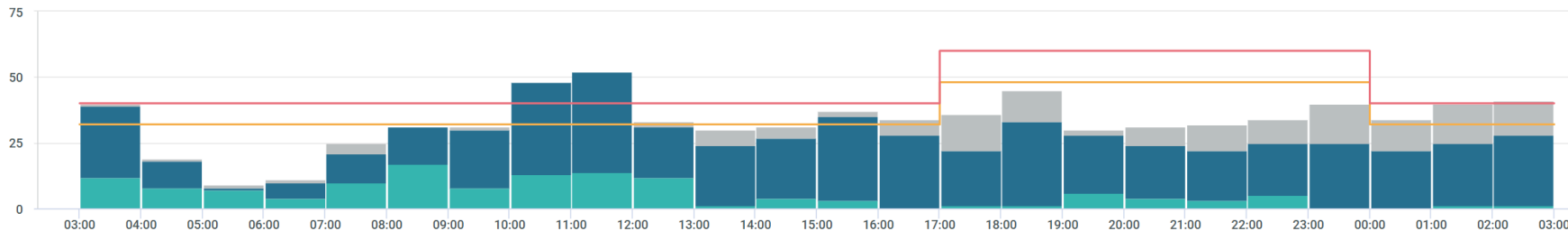

EVENTOS RELEVANTES NO SOLO OU NO ESPAÇO AÉREO:

- 1 – **F0996/26** - AD OPS ACFT ASA FIXA AVIACAO GERAL E FLT ALTERNADOS, AUTH SOMENTE ENTRE 0400-0700 EXC FLT MIL, MEDEVAC E SAR - **MAR 29 0300-APR 30 1700**
- 2 – **F1270/26** - RWY 10R/28L CLSD DEVIDO SER MAINT. RMK: SERA POSSIVEL TAX DE ACFT NO TRECHO BTN TWY UNIFORM (U) TIL TWY CHARLIE CHARLIE (CC) - **MAR 29 0300-ABR 30 1700**

METEOROLOGIA:

| LOCALIDADE | 03/09Z | 09/15Z | 15/21Z | 21/03Z |
|------------|--------|--------|--------|--------|
| SBGR       | T      | T      | TSRA   | T      |

INOPERÂNCIAS:

- 1 – Não foram encontradas informações.



# SBRE.RE12

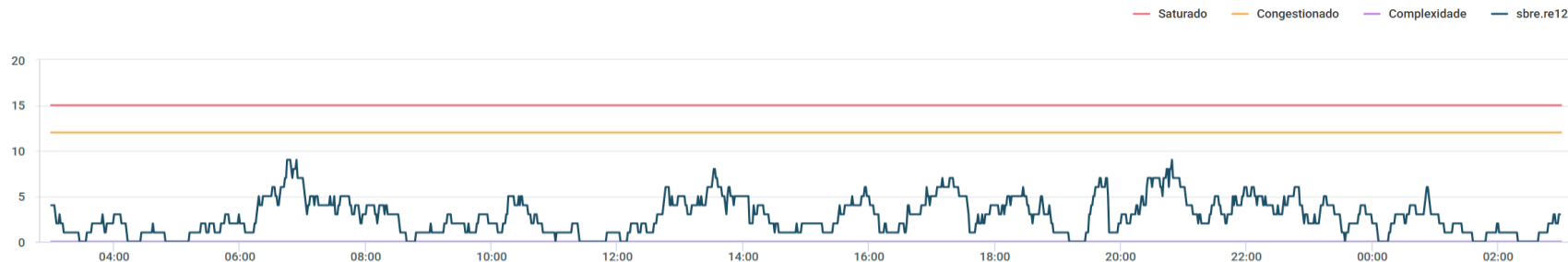

# SBBS\_1A TOTAL

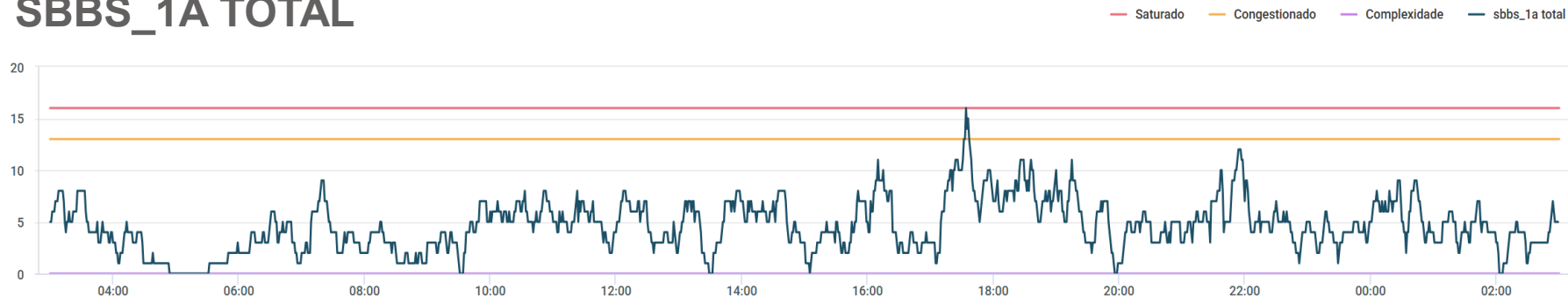

## SBBS.BS05

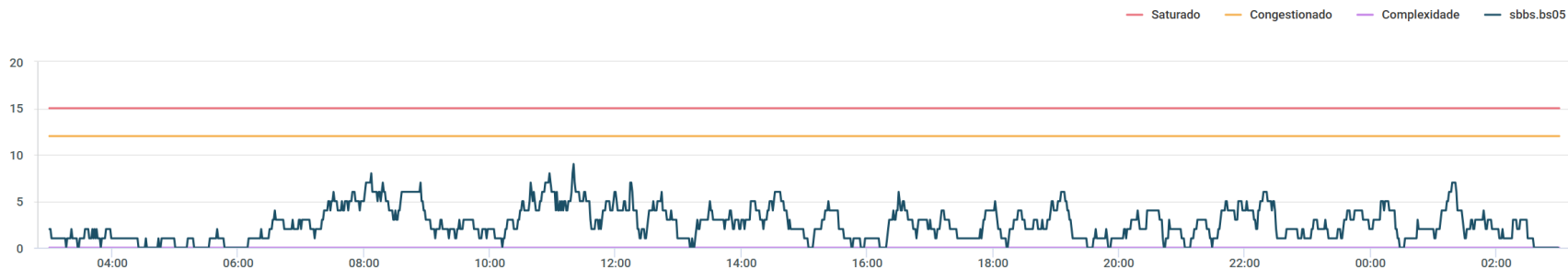

## SBCW.CW10

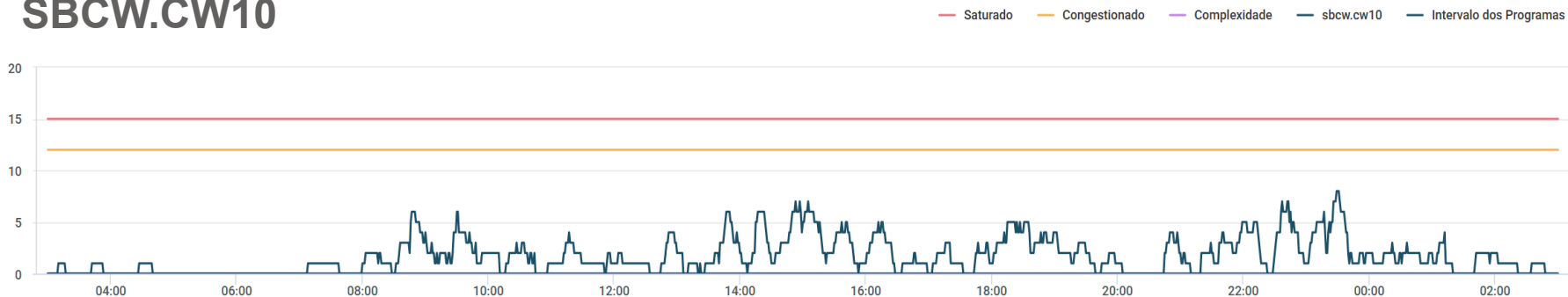

# SBBS.BS06

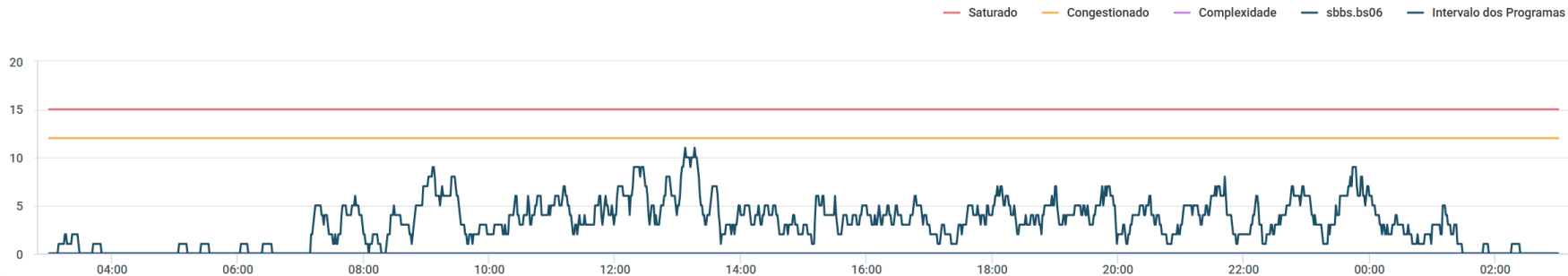

# SBBS.BS08

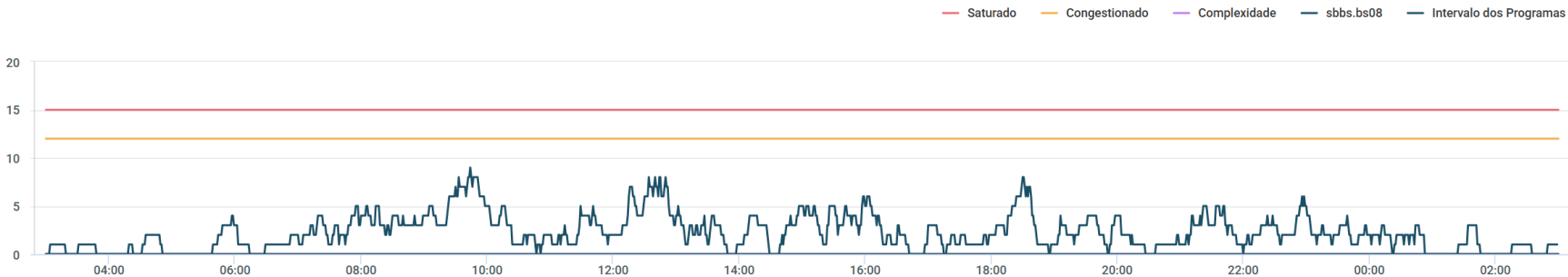

## SBXP.SBXP\_09

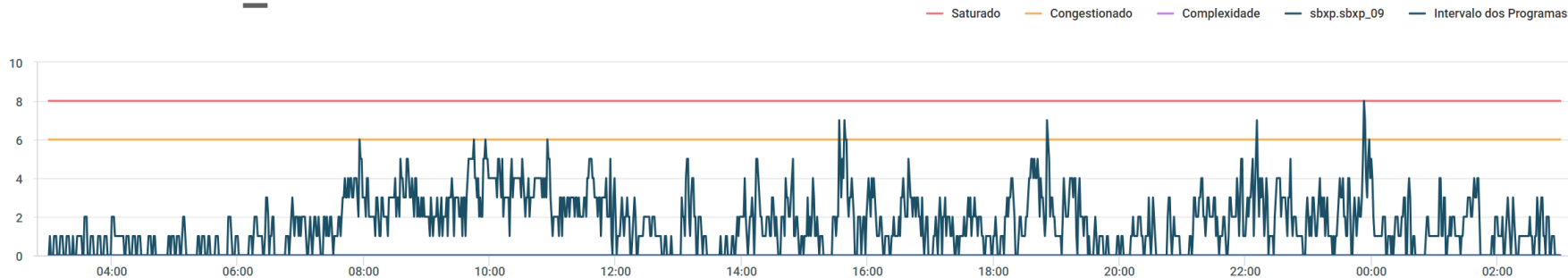

## SBXP.SBXP\_10





GRÁFICO DE DEMANDA : 29/04/2026 03:00 UTC / 30/04/2026 02:59 UTC:

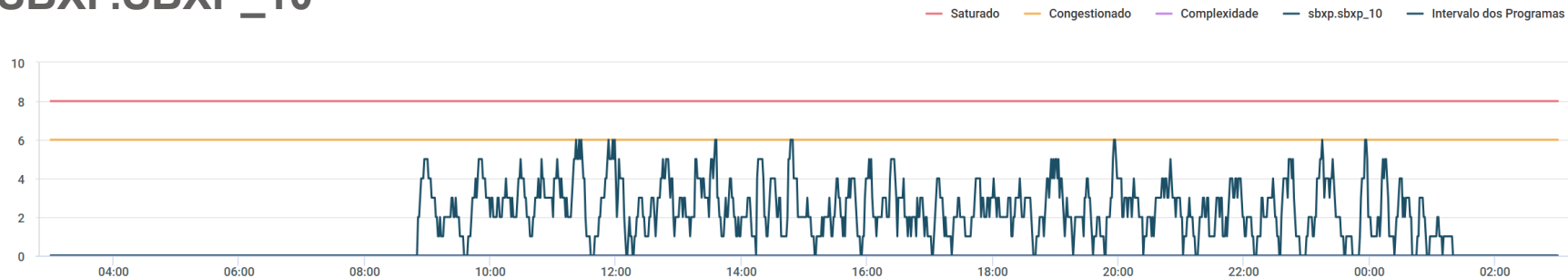
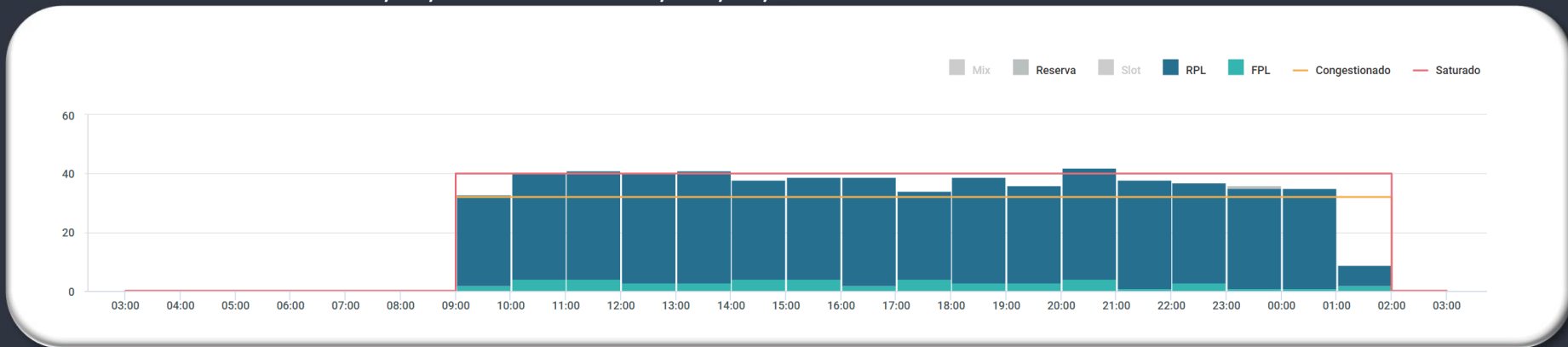

EVENTOS RELEVANTES NO SOLO OU NO ESPAÇO AÉREO:

- 1 – **F0788/25** - AD COORDENADO - 26 FEV 26 a 26 MAY 26 23:59 UTC
- 2 – **F1021/26** - TWY KILO CLSD DEVIDO SER MAINT - MAR 18 a MAY 15 - 09:00 UTC
- 3 – **F1024/26** - RWY 17R/35L CLSD DEVIDO SER MAINT - MAR 19 a MAY 15 - DAILY 0200-0900

METEOROLOGIA:

| LOCALIDADE | 03/09Z | 09/15Z | 15/21Z | 21/03Z |
|------------|--------|--------|--------|--------|
| SBSP       | T      | T      | TSRA   | T      |

INOPERÂNCIAS:

- 1 – Não foram encontradas informações.

GRÁFICO DE DEMANDA : 29/04/2026 03:00 UTC / 30/04/2026 02:59 UTC:

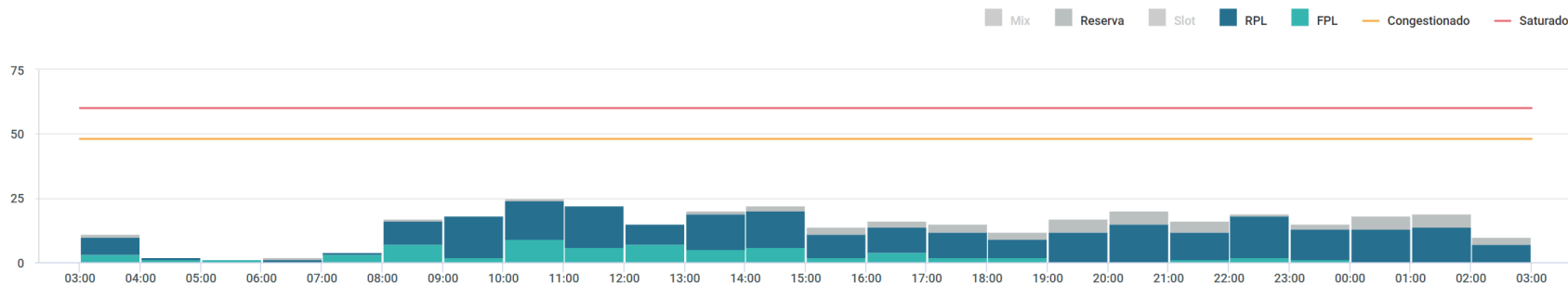

EVENTOS RELEVANTES NO SOLO OU NO ESPAÇO AÉREO:

- 1 – **E2241/26** - PJE SUBJ COOR APP RIO/APP ALDEIA ACONTECERA CENTRO COORD 224717S0420630W RAI0 1.6NM RTO - GND / 12000 FT AMSL - **ABR 08-30 1200-0000** MAY 01-JUL 07 0900-2359
- 2 – **E2504/26** - PJE SUBJ AUTH/COOR APP RIO ACONTECERA CENTRO COORD 225227S0432318W (CAMPO DOS AFONSOS, RJ) RAI0 1NM RTO (COOR SBR 304)- SFC FL120 - **APR 18-JUL 15 0900-0259**

METEOROLOGIA:

| LOCALIDADE | 03/09Z | 09/15Z | 15/21Z | 21/03Z |
|------------|--------|--------|--------|--------|
| SBGL       | BR T/V | BR V   | -      | -      |

INOPERÂNCIAS:

- 1 – Não foram encontradas informações.

GRÁFICO DE DEMANDA : 29/04/2026 03:00 UTC / 30/04/2026 02:59 UTC:

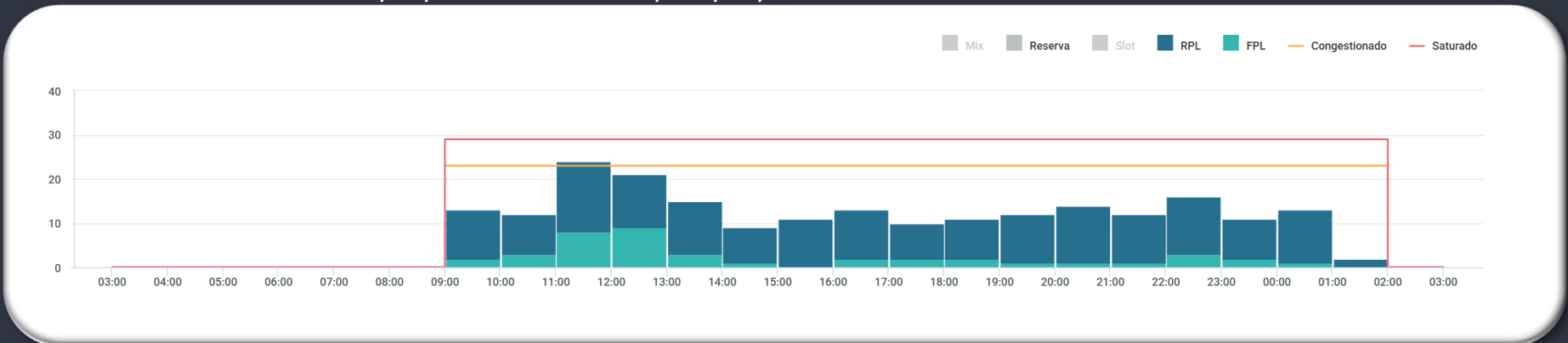

EVENTOS RELEVANTES NO SOLO OU NO ESPAÇO AÉREO:

- 1 – **E2097/26** - RWY 02L/20R CLSD PARA LDG, TKOF E TAX DE ACFT EXC INT RWY 02R/20L - **MAR 27-MAY 20 0900**
- 2 – **E2239/26** - PJE SUBJ COOR APP RIO/APP ALDEIA ACONTECERA CENTRO COORD 224717S0420630W RAI0 1.6NM RTO - GND / 12000 FT AMSL - **ABR 08-30 1200-0000** MAY 01-JUL 07 0900-2359
- 3 – **E2501/25** - PJE SUBJ AUTH/COOR APP RIO ACONTECERA CENTRO COORD 225227S0432318W (CAMPO DOS AFONSOS, RJ) RAI0 1NM RTO (COOR SBR 304) - SFC FL120 - **APR 18-JUL 15 0900-0259**

PREVISÃO DE DESLOCAMENTO DE EMBARCAÇÕES:

- 4 – **SEVEN:** ATENTAR AOS **NOTAM E2267/26, E2498/26, E2527/26, E2534/26, E2585/26 e E2590/26**
- 5 – **SKANDI:** ATENTAR AOS **NOTAM E2289/26, E2402/26, E2522/26, E2523/26 e E2648/26**

METEOROLOGIA:

| LOCALIDADE | 03/09Z | 09/15Z | 15/21Z | 21/03Z |
|------------|--------|--------|--------|--------|
| SBRJ       | BR T/V | BR T/V | -      | -      |

INOPERÂNCIAS:

- 1 – Não foram encontradas informações.

GRÁFICO DE DEMANDA : 29/04/2026 03:00 UTC / 30/04/2026 02:59 UTC:

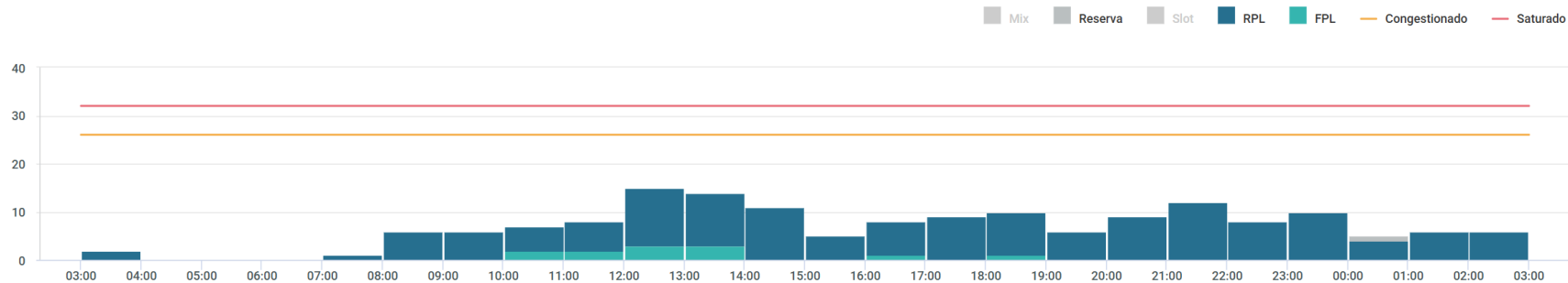

## EVENTOS RELEVANTES NO SOLO OU NO ESPAÇO AÉREO:

- 1 – **E0851/26** - LGT CL TWY (TODAS) U/S - **FEB 12-MAY 10**
- 2 – **E0852/26** - BARRA DE PARADA TWY CHARLIE, ECHO E FOXTROT CLSD - **FEB 12-MAY 10**

## METEOROLOGIA:

| LOCALIDADE | 03/09Z | 09/15Z | 15/21Z | 21/03Z |
|------------|--------|--------|--------|--------|
| SBCT       | RA T/V | RA T/V | TSRA   | TSRA   |

## INOPERÂNCIAS:

- 1 – Não foram encontradas informações.

# GERÊNCIA REGIONAL



## Aeródromos e Setores

SBSV – Salvador

GRÁFICO DE DEMANDA : 29/04/2026 03:00 UTC / 30/04/2026 02:59 UTC:

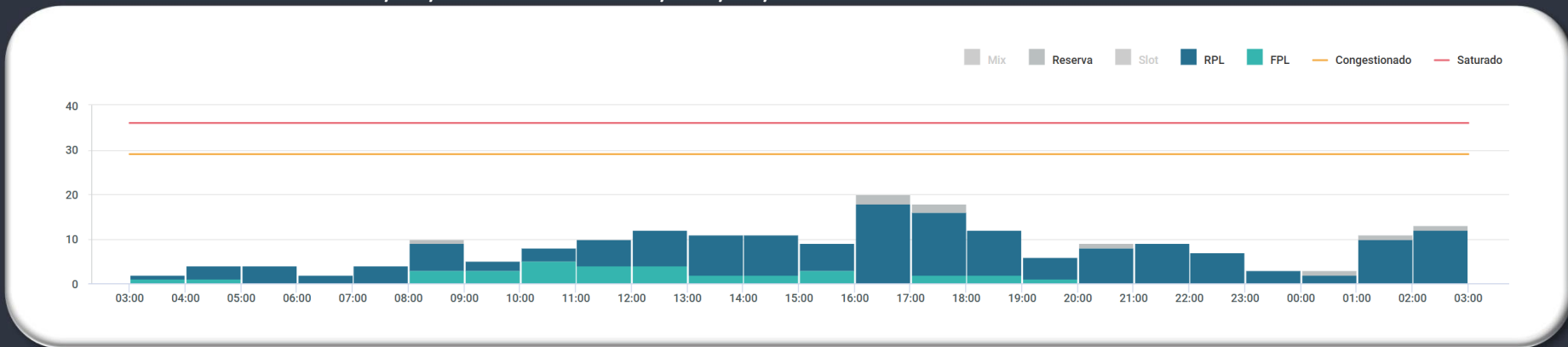

EVENTOS RELEVANTES NO SOLO OU NO ESPAÇO AÉREO:

1 – **B0494/26** - RWY 10/28 CLSD DEVIDO SER MAINT RMK: ESSE NOTAM SUBSTITUI TEMPORARIAMENTE O SUPLEMENTO REF: SUP AIRAC N11/26 E 11/26 (E-AIP) - MAY 12-13 0500-1040 EXC SUN MON **APR 01-30** MAY 11 **0940-1040 EXC SUN**

METEOROLOGIA:

| LOCALIDADE | 03/09Z | 09/15Z | 15/21Z | 21/03Z |
|------------|--------|--------|--------|--------|
| SBSV       | RA     | RA     | -      | -      |

INOPERÂNCIAS:

1 – Não foram encontradas informações.



# GERÊNCIA REGIONAL



## Aeródromos e Setores

SBBE – Belém

GRÁFICO DE DEMANDA : 29/04/2026 03:00 UTC / 30/04/2026 02:59 UTC:

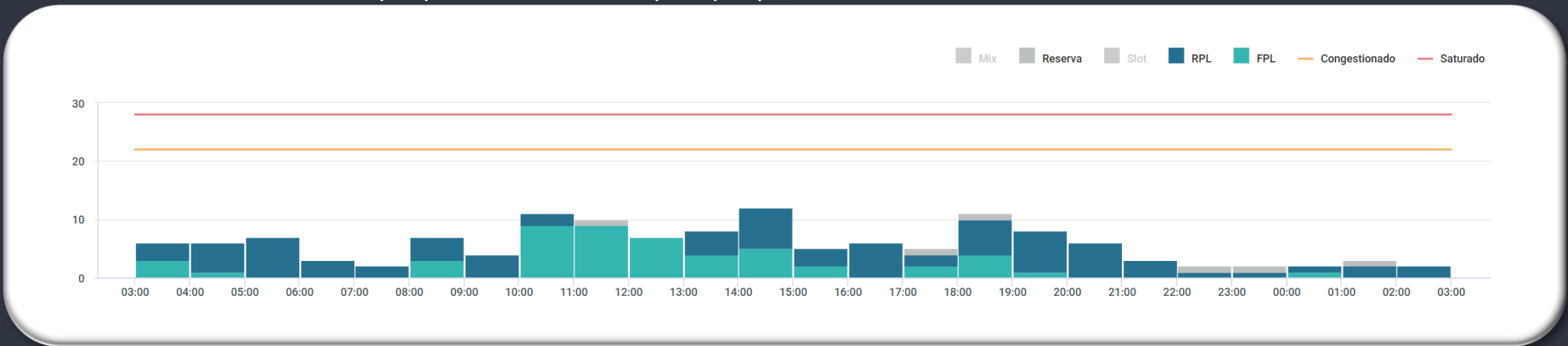

EVENTOS RELEVANTES NO SOLO OU NO ESPAÇO AÉREO:

1 – Não foram encontradas informações.

METEOROLOGIA:

| LOCALIDADE | 03/09Z | 09/15Z | 15/21Z | 21/03Z |
|------------|--------|--------|--------|--------|
| SBBE       | -      | -      | TSRA   | TS     |

INOPERÂNCIAS:

- 1 – **G0983/26** - ILS GP RWY 07 U/S - **APR 17 TIL MAY 17 - 23:59 UTC**
- 2 – **G1036/26** - ILS MM RWY 07 U/S - **APR 23 TIL MAY 18 - 2359**

# GEIV

| DATA  | GEIV      | INSPEÇÃO  | DEP     |
|-------|-----------|---|---------|
| 29/04 | GEIV 6052 | - ADS-B (SBRE)  | 1200UTC |
| 29/04 | GEIV 3602 | - SID OMNI RWY 06/24 (SBIH)   | 1200UTC |
| 29/04 | GEIV 3603 | - PAPI RWY 06L (SBAN)<br>- HOMOL STAR RNAV PAJEM 4A RWY 11L/11R (SBBR)<br>- HOMOL STAR RNAV PAJEM 2B RWY 29L/29R (SBBR) | 1230UTC |



# GERENCIAR PARA QUE TODOS POSSAM VOAR

