



Centro de Gerenciamento da Navegação Aérea

# BRIEFING OPERACIONAL

## 05/05/2026



Data: 05/05/2026.

Previsor: MAJ RODRIGUES.

# BRIEFING METEOROLÓGICO DIÁRIO

## PREVISÃO PARA AS REGIÕES:

### REGIÃO SUL:

Um cavado de baixa pressão instabiliza a atmosfera na metade sul do RS tornando o tempo sujeito a trovoadas isoladas nessa área.

### REGIÃO SUDESTE:

Um canal de umidade atua a leste do ES provocando pancadas de chuva nessa região. No período noturno e início da manhã, são esperados teto baixo e névoa úmida no leste de MG e nas áreas serranas de SP e RJ.

### REGIÃO CENTRO-OESTE:

Sistema de alta pressão proporciona bom tempo ao longo do período.

### REGIÃO NORDESTE:

A Zona de Convergência Intertropical instabiliza o AL, PE, PB, RN, CE, PI e MA, provocando trovoadas com chuva ao longo do dia, acompanhadas de restrição de teto e visibilidade, principalmente à tarde e noite. Um cavado de baixa pressão provoca pancadas de chuva com restrição de teto e visibilidade no litoral sul da BA ao longo do período.

### REGIÃO NORTE:

A Zona de Convergência Intertropical atua significativamente no AP e nordeste do PA, com trovoadas ocasionais ao longo do período. O aquecimento diurno favorece trovoadas e pancadas de chuva típicas de convecção amazônica ao longo do dia em grande parte da região, com maior intensidade à tarde no centro, norte e oeste do AM.

## EM ROTA:

### SIGMET DISPONÍVEIS ÀS 12:00Z:

**FIR AMAZÔNICA:** Número 32 ao 34;

**FIR ATLÂNTICO:** Número 23 ao 27;

**FIR BRASÍLIA:** NIL;

**FIR CURITIBA:** Número 2;

**FIR RECIFE:** Número 15 e 16;

## TEMPO SEVERO:

**SBEG SBBE SBBV SBMQ SBSL  
SBSN SBPV SBRB SBFZ**

# BRIEFING METEOROLÓGICO DIÁRIO



## RESTRICÇÕES (12:00 UTC):

TETO: NIL.

VISIBILIDADE: SBMQ.

TETO E VISIBILIDADE: SBGR.

## CONDIÇÕES ATUAIS:

-  VFR: Vis  $\geq$  5.000 m e Teto  $\geq$  1.500 ft
-  IFR:  $5.000 \text{ m} > \text{Vis} \geq 1.500 \text{ m}$  e  $1.500 \text{ ft} > \text{Teto} \geq 600 \text{ ft}$
-  ABX MIN: Vis  $<$  1.500 m e Teto  $<$  600 ft



# BRIEFING METEOROLÓGICO DIÁRIO



IMAGEM DE  
SATELITE

# BRIEFING METEOROLÓGICO DIÁRIO

DESCARGAS  
ELÉTRICAS

Tempo	Cor
15 min até Agora	Red
30 min até 15 min	Yellow
45 min até 30 min	Green
60 min até 45 min	Blue

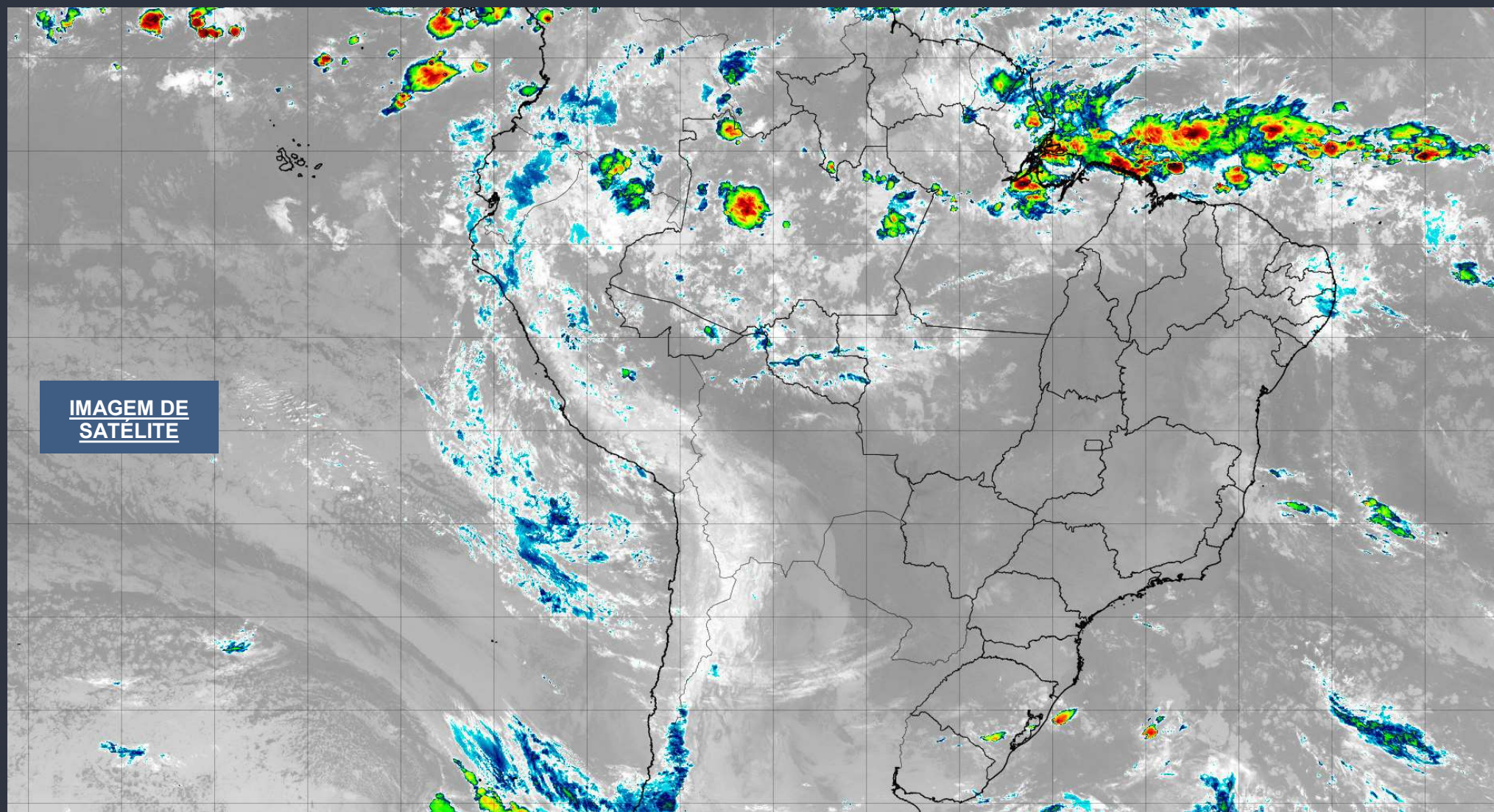
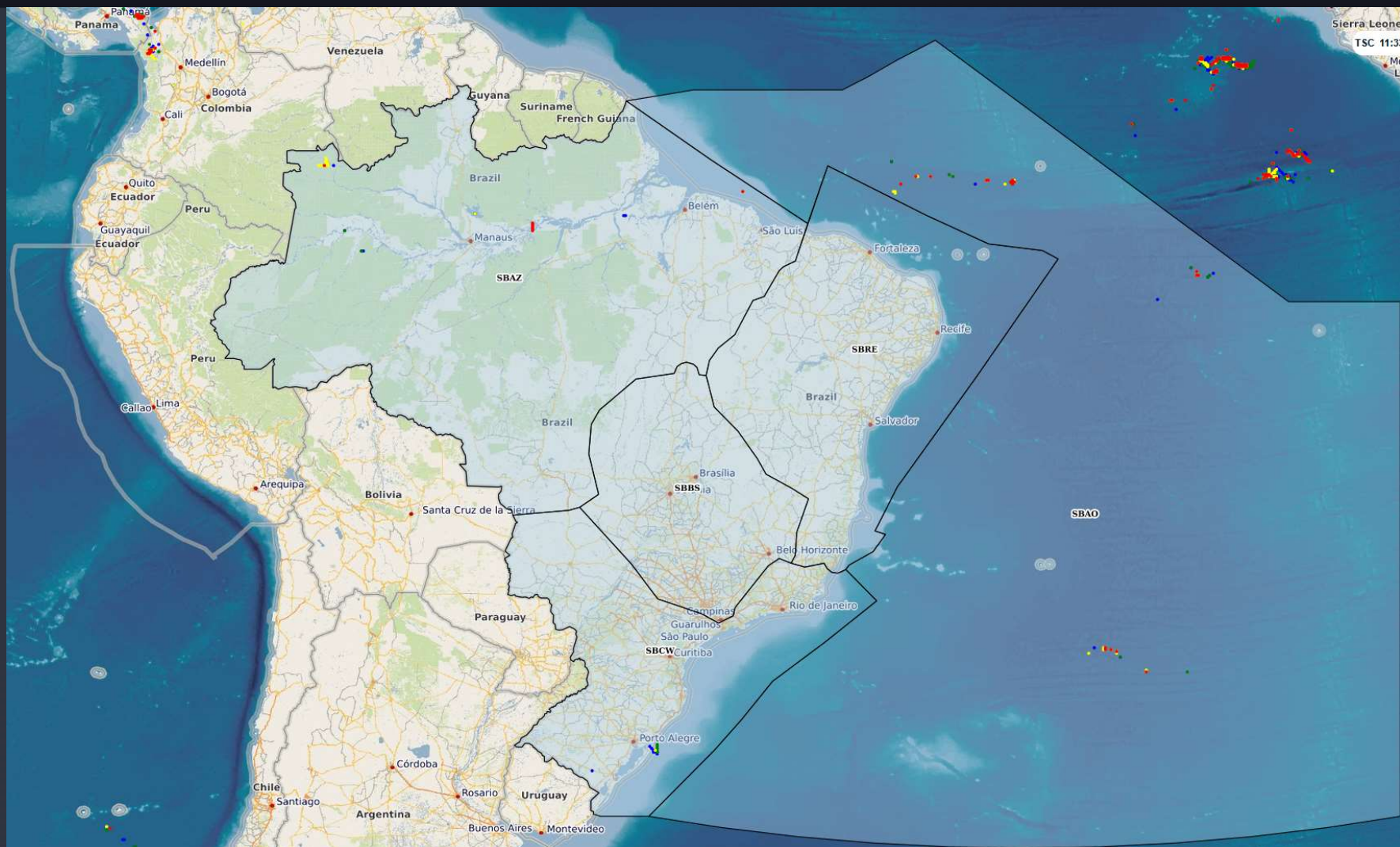

# BRIEFING METEOROLÓGICO DIÁRIO

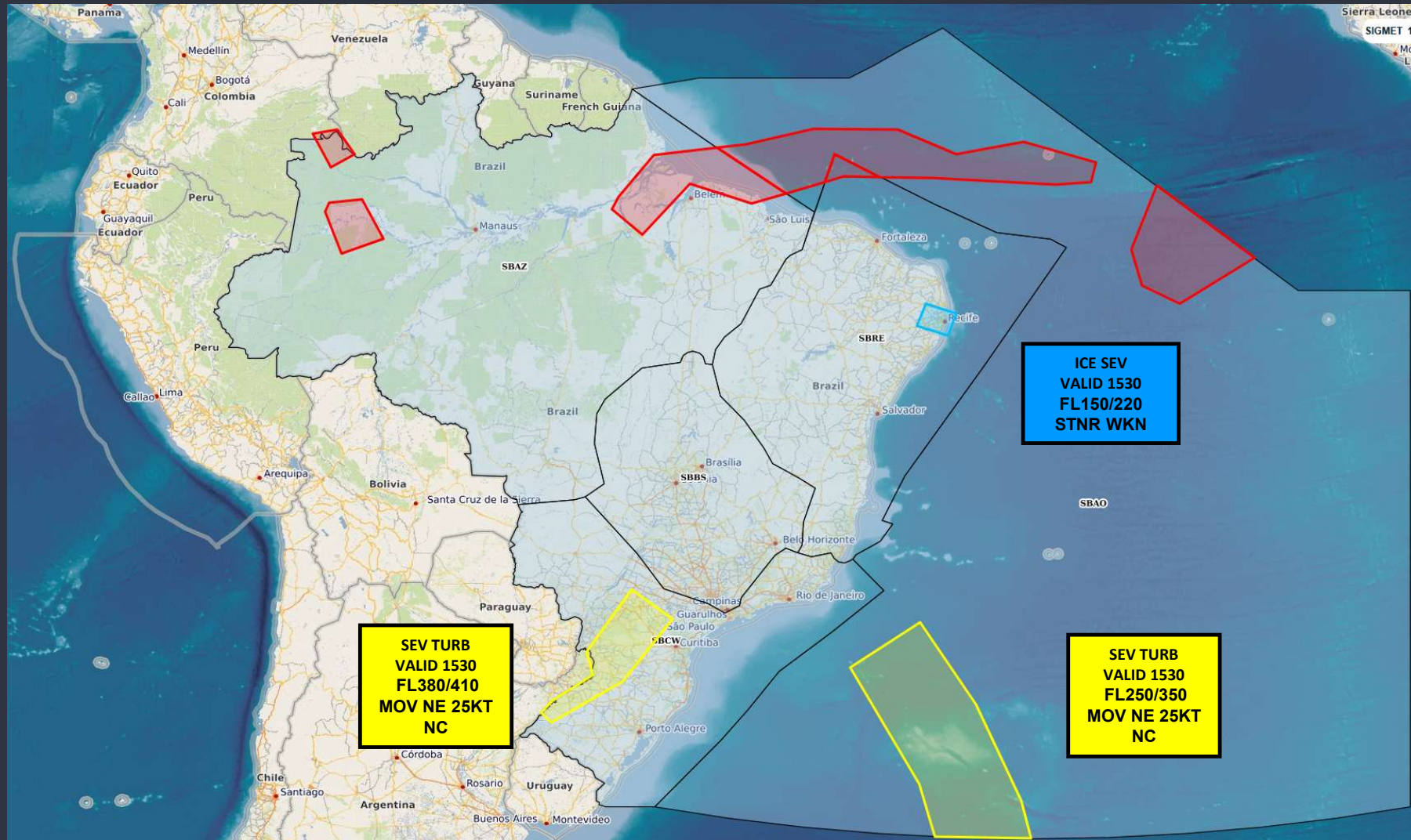

## SIGMET

- TROVOADA**
- TURBULÊNCIA**
- GELO**



# BRIEFING METEOROLÓGICO DIÁRIO

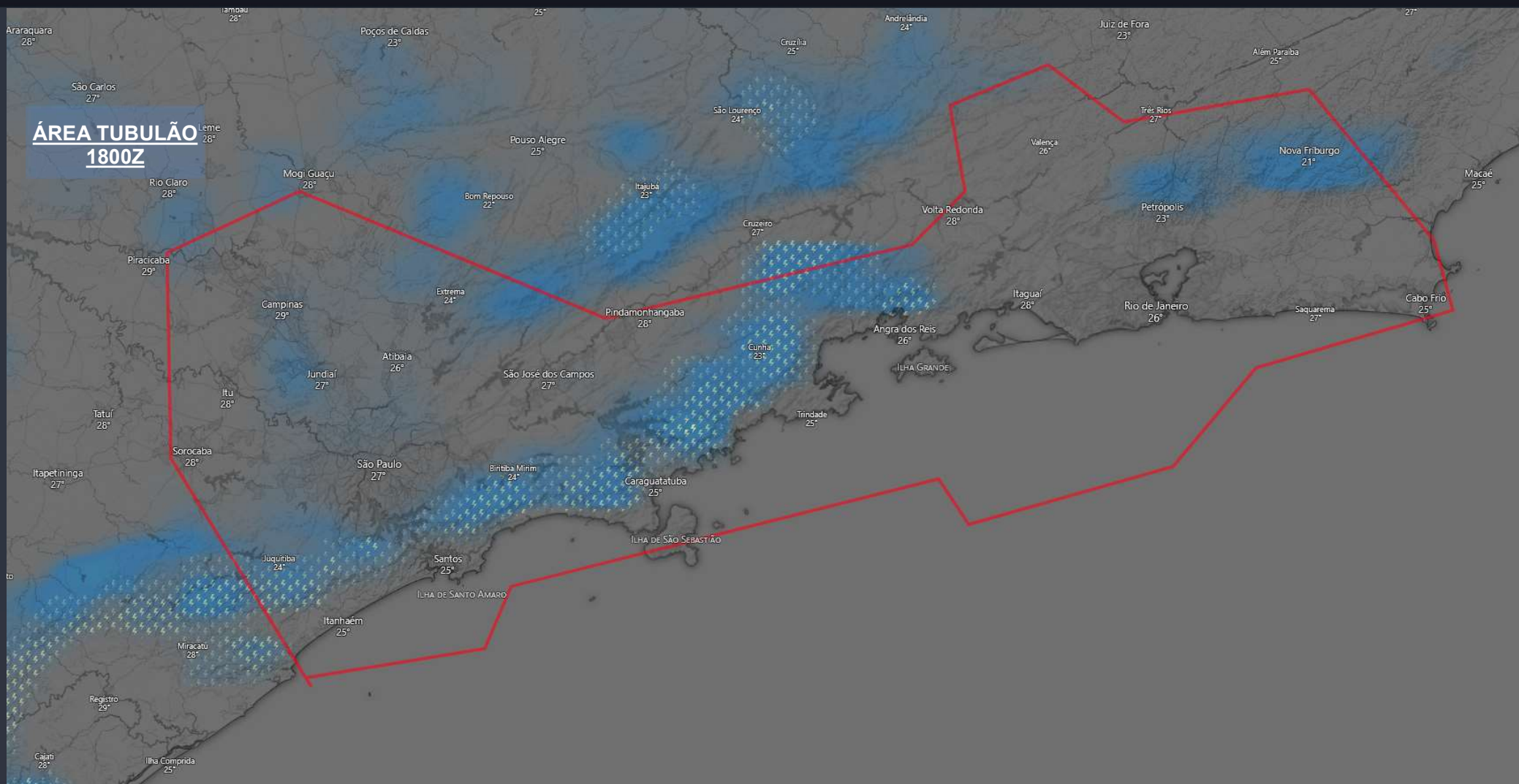

# BRIEFING METEOROLÓGICO DIÁRIO

FIR - AZ	EG	BE	BV	MQ
MANHÃ	TSRA	TSRA		TSRA V/T
TARDE	TSRA	TSRA	SHRA	TSRA
NOITE	SHRA	SHRA	TSRA	SHRA V/T
MANHÃ	TSRA		SHRA	SHRA

FIR - AZ	SL	SN	PV	RB	CY
MANHÃ		SHRA V/T			
TARDE	TSRA	TSRA	TSRA	TSRA	
NOITE	SHRA	TSRA V/T			
MANHÃ		SHRA		BR V/T	

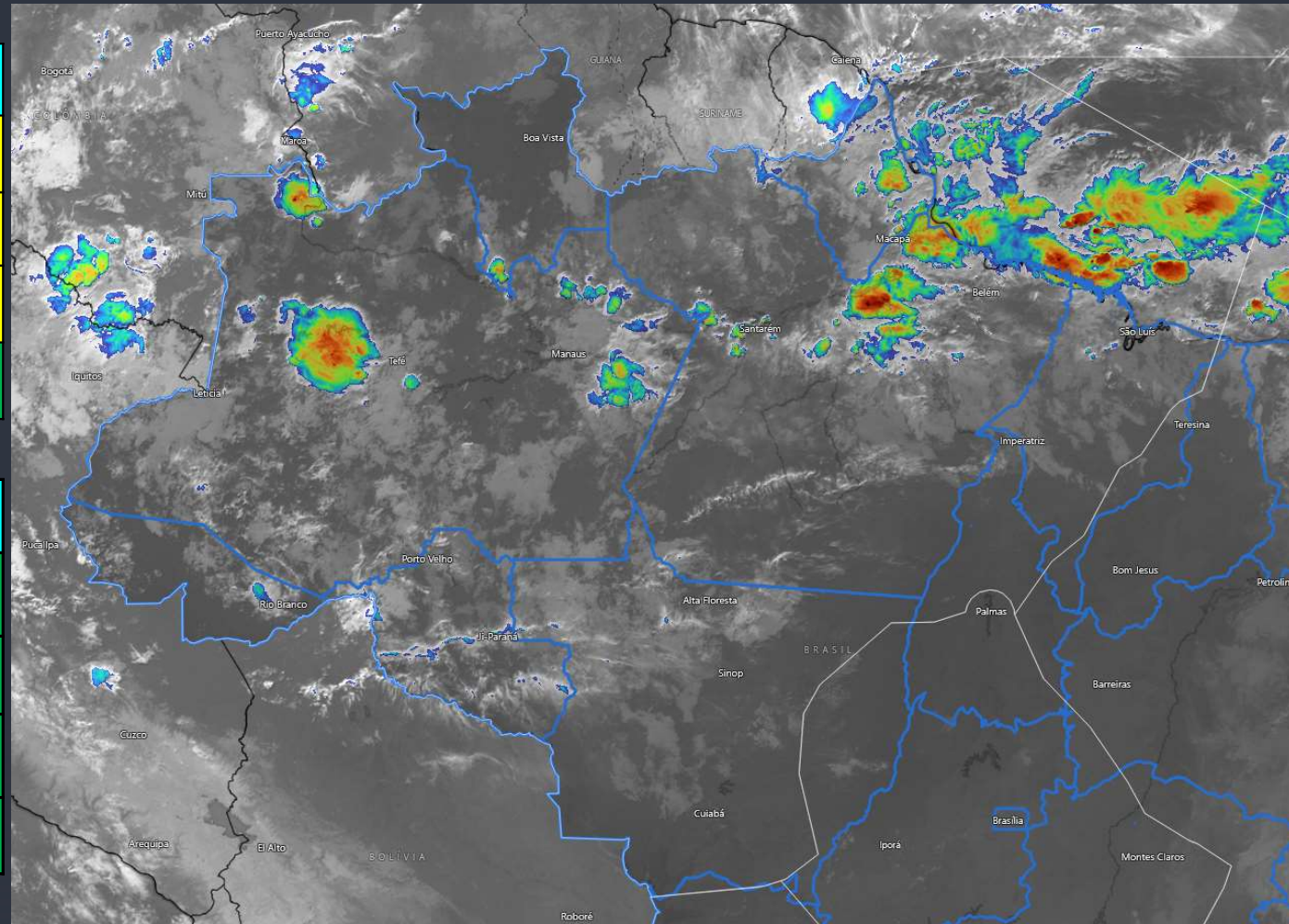

# BRIEFING METEOROLÓGICO DIÁRIO

FIR - RE	FZ	RF	SV	VT
MANHÃ		VCSH	VCSH	
TARDE	TSRA			
NOITE	TSRA		RA V/T	
MANHÃ	VCSH	VCSH	RA V/T	

FIR - BS	BR	GO	BH	CF	KP
MANHÃ					
TARDE					
NOITE					
MANHÃ					

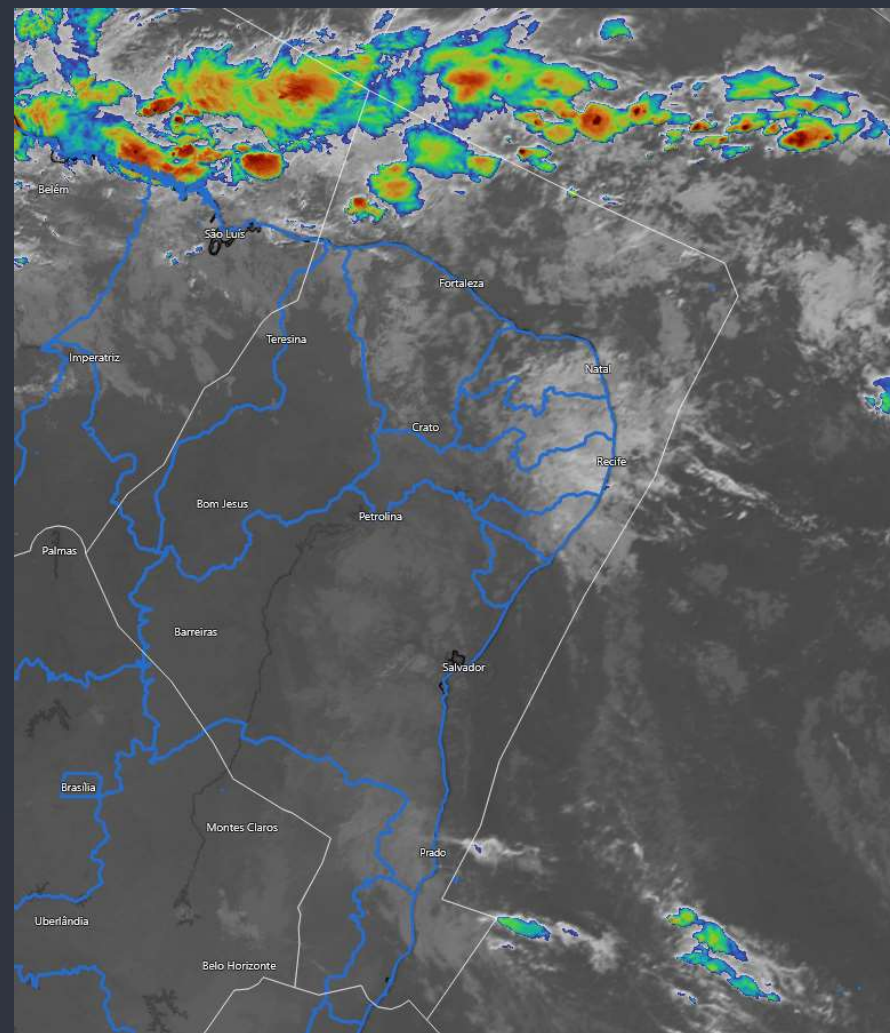

# BRIEFING METEOROLÓGICO DIÁRIO

FIR - CW	GR	SP	GL	RJ	CG
MANHÃ	BR V/T				
TARDE					
NOITE					
MANHÃ	FG	BR V/T			

FIR - CW	CT	FI	FL	JV	NF	PA
MANHÃ						VCTS
TARDE						
NOITE	BR V/T					
MANHÃ	BR T/V					

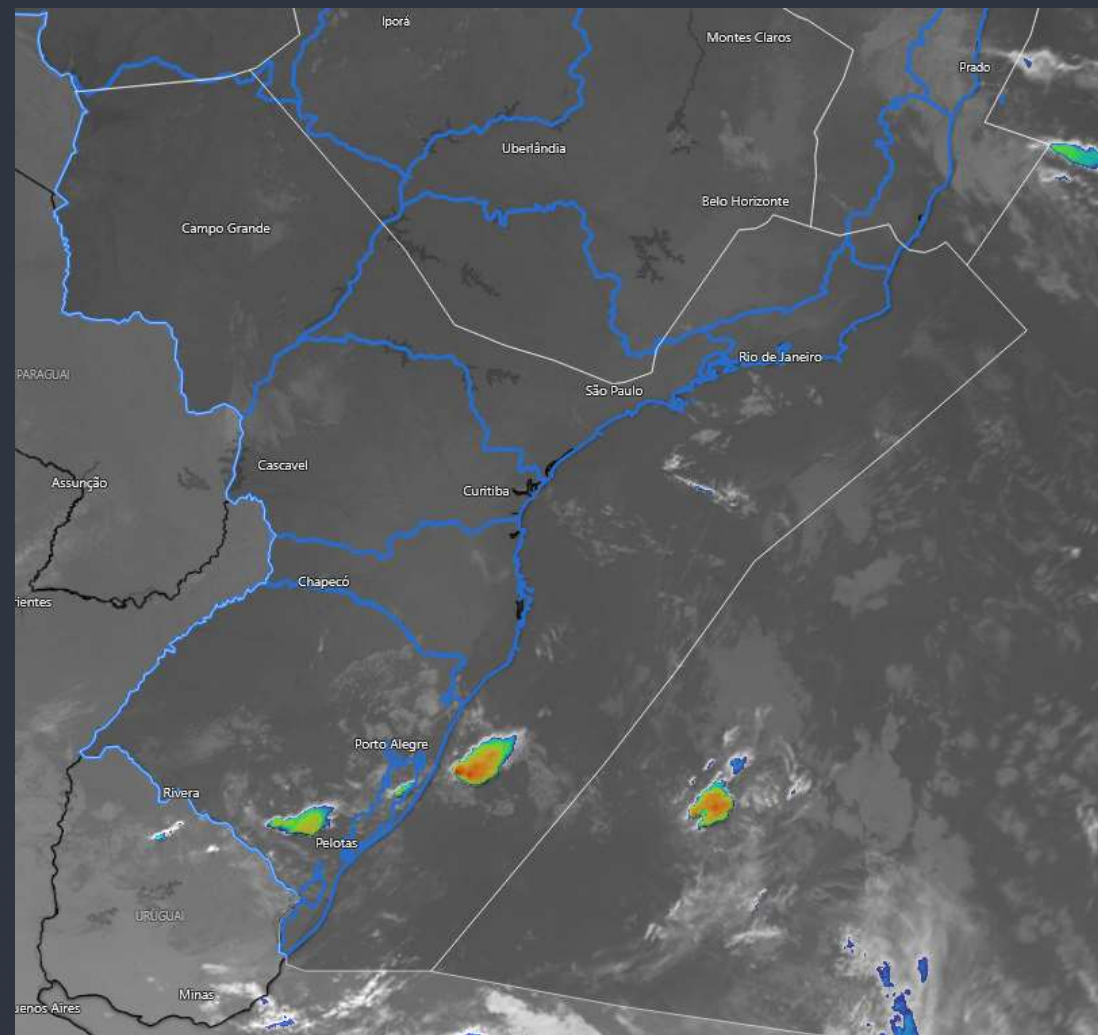

# PONTUALIDADE

Visão Executiva

Últimos Indicativos

Detalhamento Operacional



% Pontualidade em Decolagem (DEP) em 15min

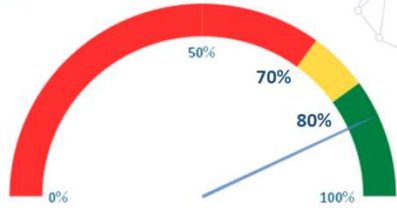

Adiantados

4,6%

Pontualidade

86,1%

Atrasos

9,4%



% Pontualidade em Pouso (ARR) em 15min

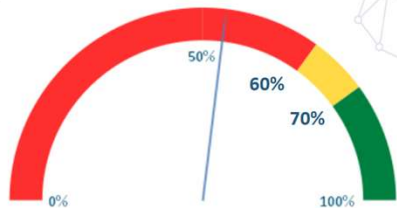

Adiantados

32,4%

Pontualidade

53,8%

Atrasos

13,8%

% Diária de Pontualidade em Decolagem (DEP) em 15 Minutos nos Principais Aeródromos (Meta >= 80%)



% Diária de Pontualidade em Pouso (ARR) em 15 Minutos nos Principais Aeródromos (Meta >= 70%)



OBS.: Movimentos considerados pontuais quando ocorrem até 15 minutos antes ou depois do horário planejado no gate

AZUL		Pouso	Decolagem
	Pontualidade	59,7%	92,2%
	Adiantados	35,5%	2,6%
	Atrasos	4,8%	5,2%

GOL		Pouso	Decolagem
	Pontualidade	56,9%	93,8%
	Adiantados	37,6%	0,9%
	Atrasos	5,5%	5,3%

LATAM		Pouso	Decolagem
	Pontualidade	52,9%	81,7%
	Adiantados	28,7%	7,0%
	Atrasos	18,4%	11,3%

# GERÊNCIA REGIONAL



## Aeródromos e Setores

SBBR – Brasília

SBCF – Confins

LOCALIDADE: SBBR

PDA: 05/05/2026

GRÁFICO DE DEMANDA : 05/05/2026 03:00 UTC / 06/05/2026 02:59 UTC:

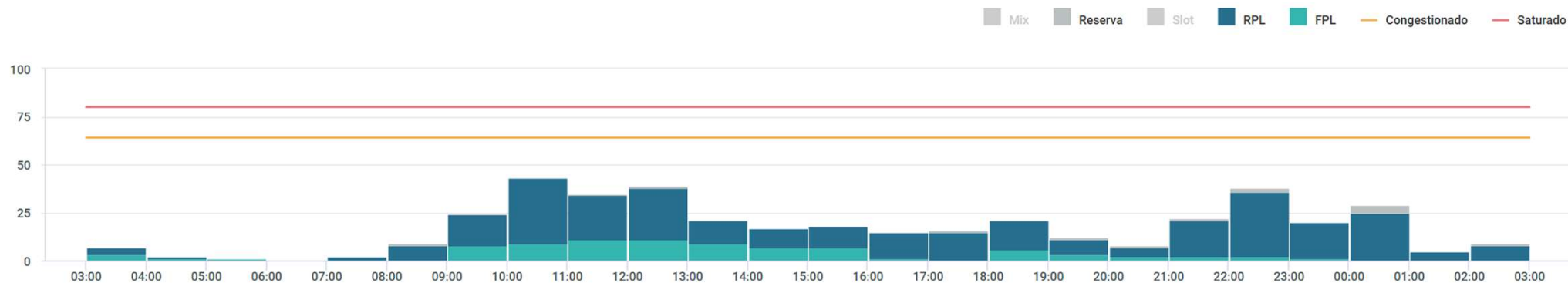

EVENTOS RELEVANTES NO SOLO OU NO ESPAÇO AÉREO:

- 1 - **F2090/26** - RWY 11L/29R CLSD DEVIDO SER MAINT - **MAY 05-09 0301-0900** - MAY 11-15 1600-2000
- 2 - **F2091/26** - RWY 11R/29L CLSD DEVIDO SER MAINT - **MAY 04-08 1600-2000** - MAY 12-15 0301-0900.

METEOROLOGIA:

LOCALIDADE	03/09Z	09/15Z	15/21Z	21/03Z
SBBR	-	-	-	-

INOPERÂNCIAS:

- 1 - Não foram encontradas informações.

LOCALIDADE: SBCF

PDA: 05/05/2026

GRÁFICO DE DEMANDA : 05/05/2026 03:00 UTC / 06/05/2026 02:59 UTC:

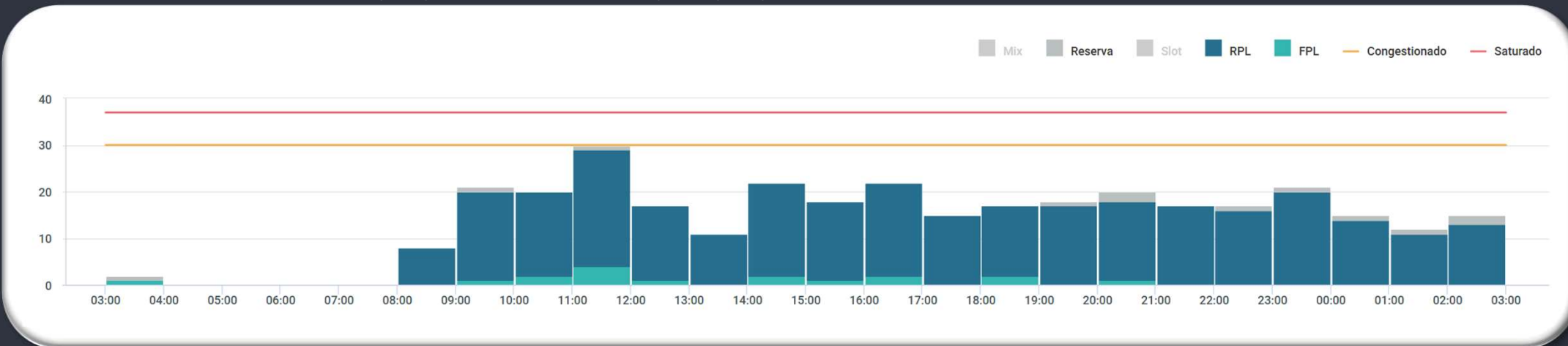

EVENTOS RELEVANTES NO SOLO OU NO ESPAÇO AÉREO:

- 1 – **F1488/26** - RWY 16/34 CLSD DEVIDO SER MAINT. - **MAY 05-08 12-15 19-22 26-29 JUN 09 10 0340-0820**, MAY 09 10 16 17 23 24 30 31 JUN 05 06 0340-0850
- 2 – **F1489/26** - TWY ALFA CLSD DEVIDO SER MAINT. - **MAY 05-08 12-15 19-22 26-29 JUN 09 10 0340-0820**, MAY 09 10 16 17 23 24 30 31 JUN 05 06 0340-0850

METEOROLOGIA:

LOCALIDADE	03/09Z	09/15Z	15/21Z	21/03Z
SBCF	-	-	-	-

INOPERÂNCIAS:

- 1 – Não foram encontradas informações.

# GERÊNCIA REGIONAL



## Aeródromos e Setores

- SBGR - Guarulhos
- SBSP – Congonhas
- SBGL - Galeão
- SBRJ - Santos Dumont
- SBCT – Curitiba

**LOCALIDADE: SBGR**

**PDA: 05/05/2026**

GRÁFICO DE DEMANDA : 05/05/2026 03:00 UTC / 06/05/2026 02:59 UTC:

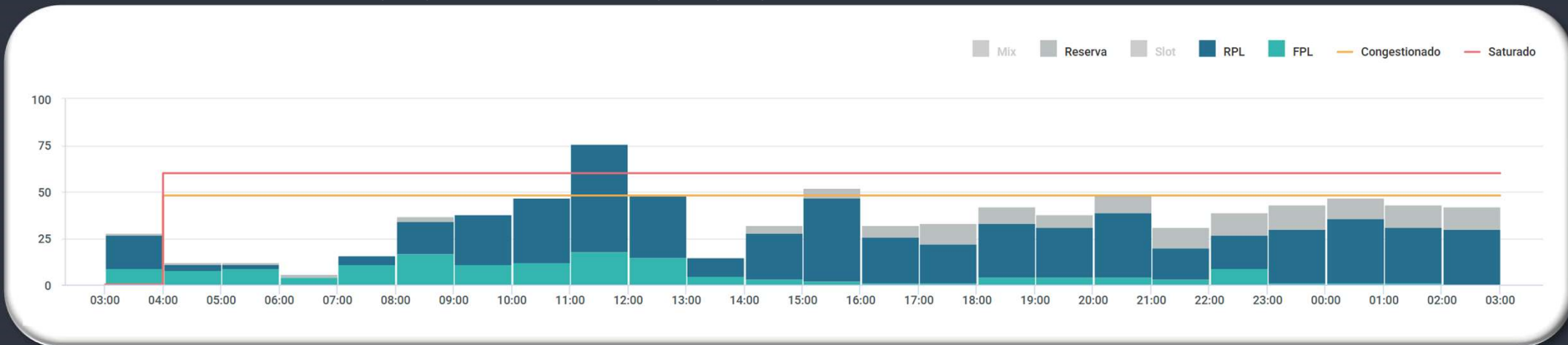

**EVENTOS RELEVANTES NO SOLO OU NO ESPAÇO AÉREO:**

- 1 – **F2112/26** - RWY 10R/28L PRB OPR A380 E B748- **APR 30 1700 TIL MAY 30 1700.**
- 2 – **F2122/26** - RWY 10R/28L CLSD DEVIDO SER MAINT- **MAY 01-05 1300-1430** - MAY 06-30 MON TUE 1300-1430 WED-SUN 0300-0759 1300-1430
- 3 – **F2134/26** - RWY 10L/28R CLSD DEVIDO SER MAINT - **04 MAY 26 a 30 JUN 26** - MON TUE 0500-0759
- 4 – **F2144/26** - THR 10R PRB BACKTRACK- **MAY 01 TIL MAY 30 1700.**

**METEOROLOGIA:**

LOCALIDADE	03/09Z	09/15Z	15/21Z	21/03Z
SBGR	BR V/T	BR V/T	-	-

**INOPERÂNCIAS:**

- 1 - **E2117/26** - ILS RWY 10R CAT III REDUZIDO PARA CAT I - **APR 30 1700 TIL MAY 30 1700.**

### SBRE.RE12



### SBBS\_1A TOTAL

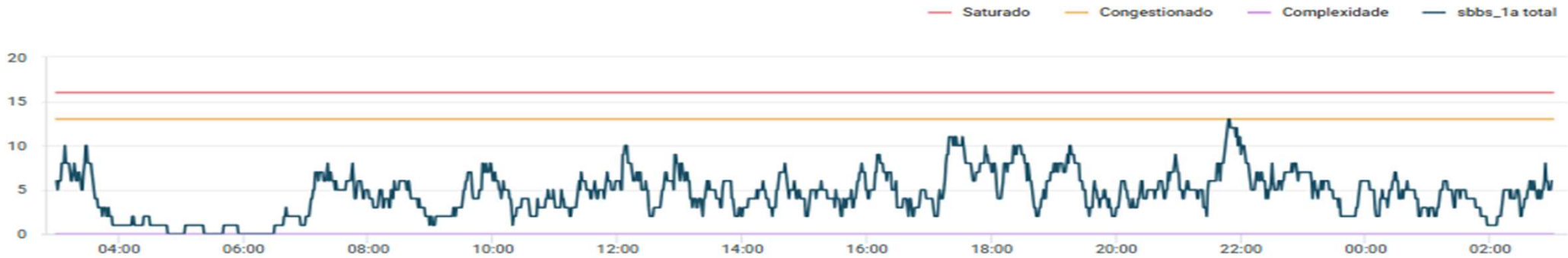

### SBBS.BS05

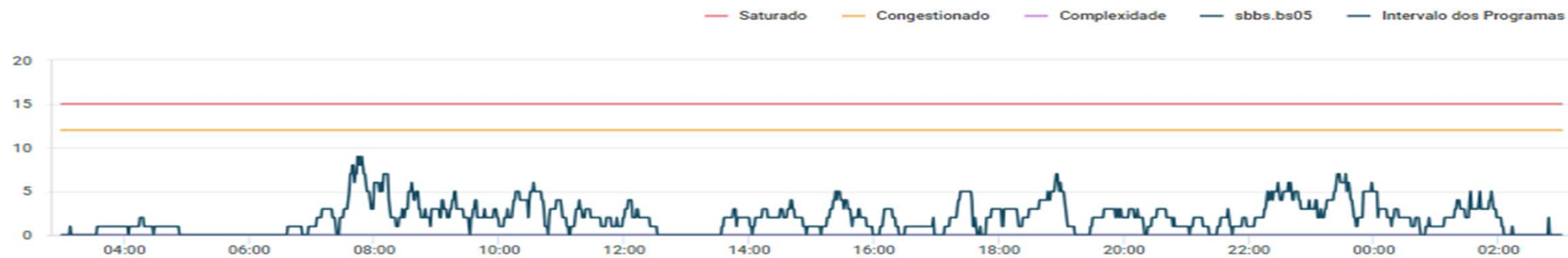

### SBCW.CW10



### SBBS.BS06

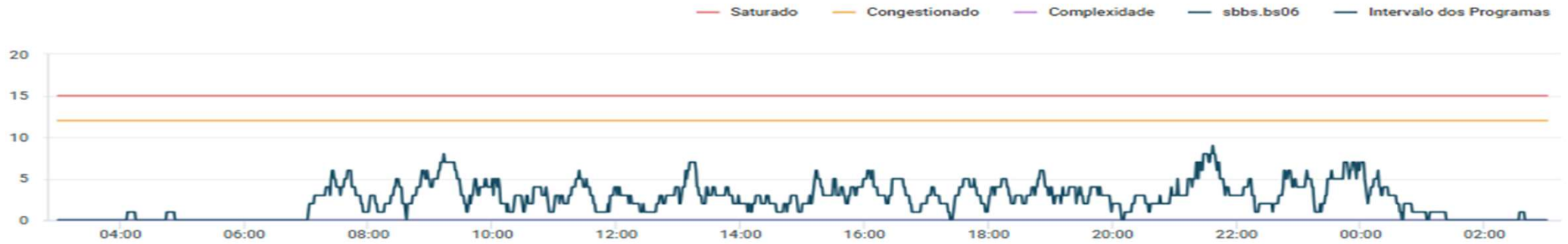

### SBBS.BS08

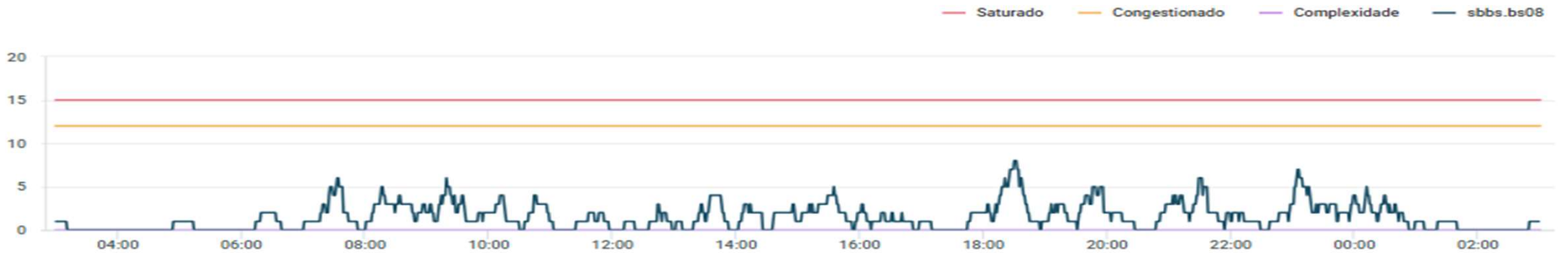

### SBXP.SBXP\_09

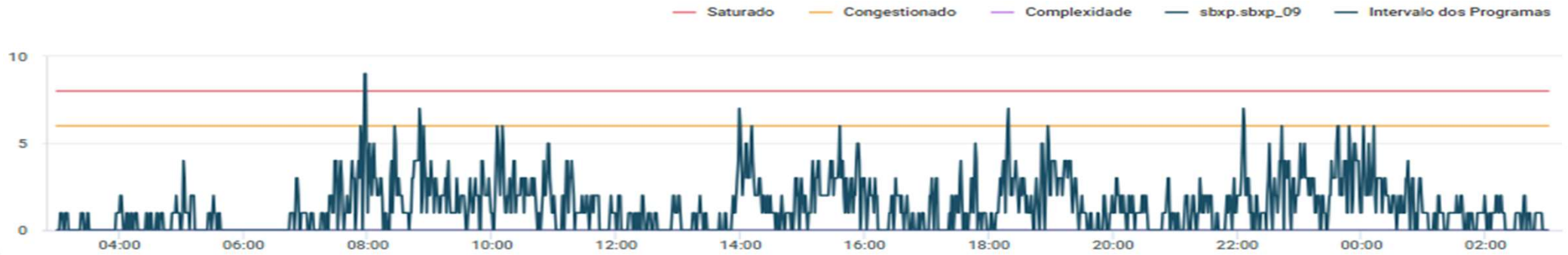

### SBXP.SBXP\_10

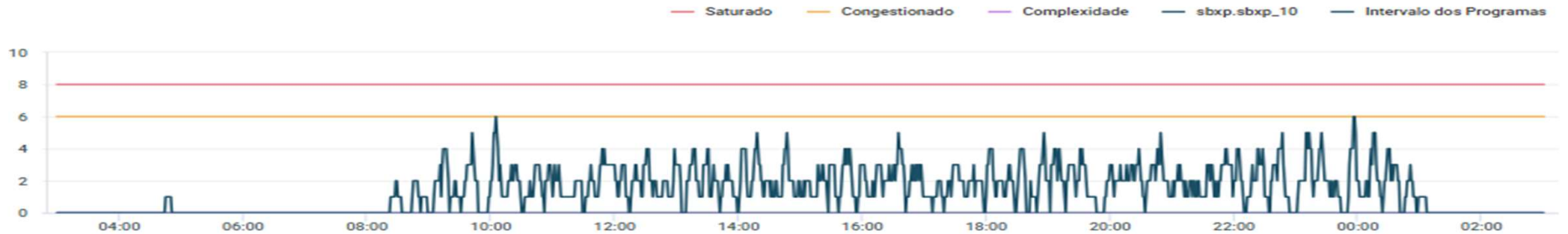

# LOCALIDADE: SBSP

PDA: 05/05/2026

GRÁFICO DE DEMANDA : 05/05/2026 03:00 UTC / 06/05/2026 02:59 UTC:

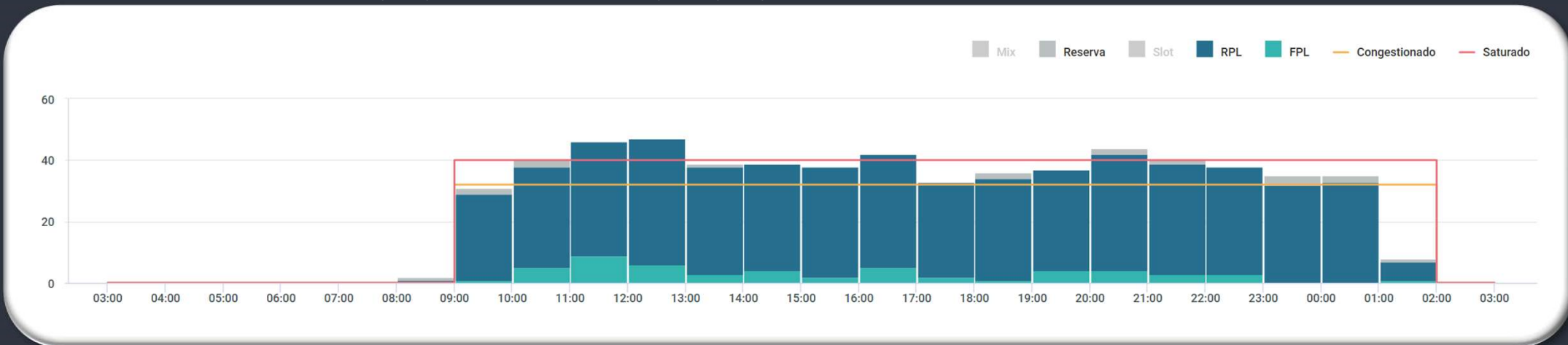

## EVENTOS RELEVANTES NO SOLO OU NO ESPAÇO AÉREO:

- 1 - **F0788/26** - AD COORDENADO - FEB 26-MAY 26.
- 2 - **F1021/26** - TWY KILO CLSD DEVIDO SER MAINT - MAR 18-MAY 15.
- 3 - **F1024/26** - RWY 17R/35L CLSD DEVIDO SER MAINT - MAR 19-MAY 15 0200-0900.

## METEOROLOGIA:

LOCALIDADE	03/09Z	09/15Z	15/21Z	21/03Z
SBSP	-	-	-	-

## INOPERÂNCIAS:

- 1 - Não foram encontradas informações.

LOCALIDADE: SBGL

PDA: 05/05/2026

GRÁFICO DE DEMANDA : 05/05/2026 03:00 UTC / 06/05/2026 02:59 UTC:

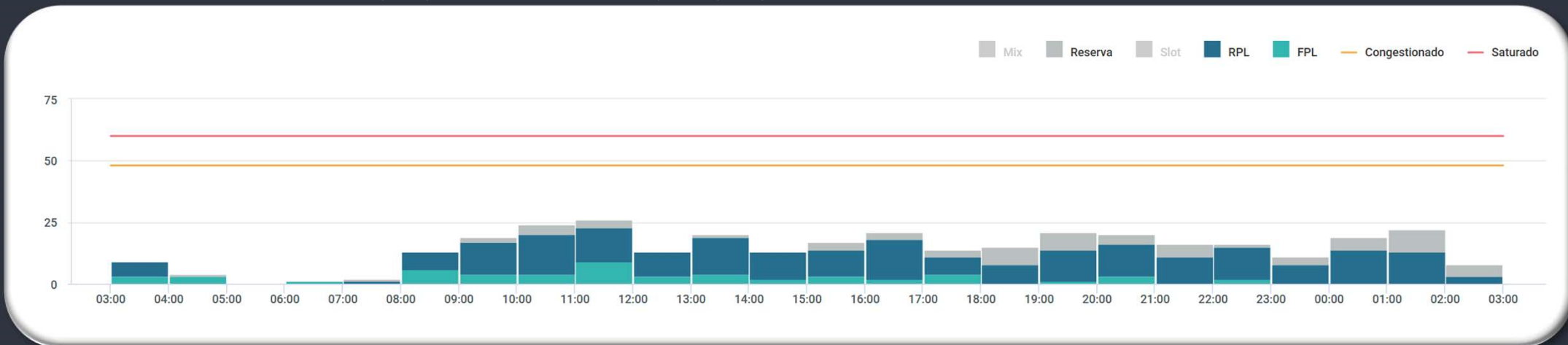

EVENTOS RELEVANTES NO SOLO OU NO ESPAÇO AÉREO:

1 - **E2241/26** - PJE SUBJ COOR APP RIO/APP ALDEIA ACONTECERA CENTRO COORD 224717S0420630W RAI0 1.6NM RTO. GND/12000 FT AMSL - **MAY 01-JUL 07 0900-2359**.

2 - **E2504/26** - PJE SUBJ AUTH/COOR APP RIO ACONTECERA CENTRO COORD 225227S0432318W (CAMPO DOS AFONSOS, RJ) RAI0 1NM RTO (COOR SBR 304). SFC/FL120 - **APR 18-JUL 15 0900-0259**.

METEOROLOGIA:

LOCALIDADE	03/09Z	09/15Z	15/21Z	21/03Z
SBGL	-	-	-	-

INOPERÂNCIAS:

1 - Não foram encontradas informações.

LOCALIDADE: SBRJ

PDA: 05/05/2026

GRÁFICO DE DEMANDA : 05/05/2026 03:00 UTC / 06/05/2026 02:59 UTC:

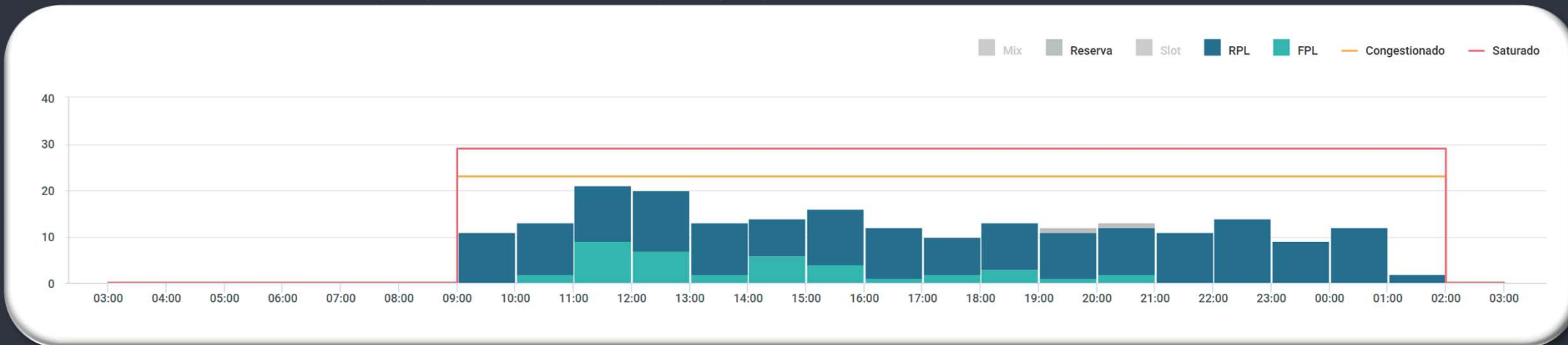

EVENTOS RELEVANTES NO SOLO OU NO ESPAÇO AÉREO:

- 1 - **E2097/26** - RWY 02L/20R CLSD PARA LDG, TKOF E TAX DE ACFT EXC INT RWY 02R/20L - **MAR 27-MAY 20 0900.**
- 2 - **E2239/26** - PJE SUBJ COOR APP RIO/APP ALDEIA ACONTECERA CENTRO COORD 224717S0420630W RAI0 1.6NM RTO. GND/12000 FT AMSL - **MAY 01-JUL 07 0900-2359**
- 3 - **E2501/25** - PJE SUBJ AUTH/COOR APP RIO ACONTECERA CENTRO COORD 225227S0432318W (CAMPO DOS AFONSOS, RJ) RAI0 1NM RTO (COOR SBR 304). SFC/FL120 - **APR 18-JUL 15 0900-0259.**

PREVISÃO DE DESLOCAMENTO DE EMBARCAÇÕES:

- 4 - **SEVEN:** ATENTAR AOS **NOTAM E2498/26, E2527/26, E2534/26, E2585/26, E2590/26 e E2779/26.**
- 5 - **SKANDI:** ATENTAR AO **NOTAM E2289/26, E2402/26, E2522/26, E2523/26 e E2648/26.**

METEOROLOGIA:

LOCALIDADE	03/09Z	09/15Z	15/21Z	21/03Z
SBRJ	-	-	-	-

INOPERÂNCIAS:

- 1 - Não foram encontradas informações.

LOCALIDADE: SBCT

PDA: 05/05/2026

GRÁFICO DE DEMANDA : 05/05/2026 03:00 UTC / 06/05/2026 02:59 UTC:

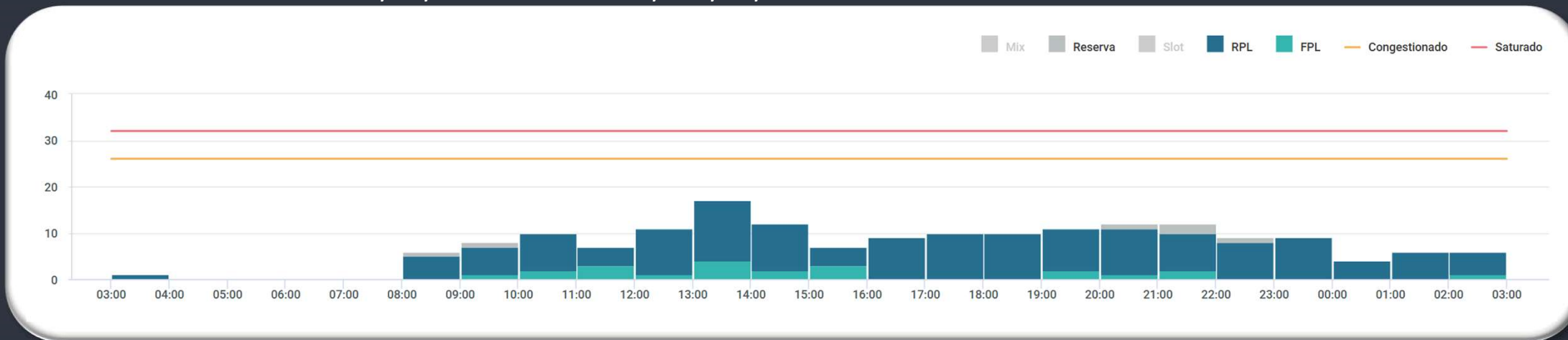

### EVENTOS RELEVANTES NO SOLO OU NO ESPAÇO AÉREO:

- 1 – **E0851/26** - LGT CL TWY (TODAS) U/S - **FEB 12-MAY 10**
- 2 – **E0852/26** - BARRA DE PARADA TWY CHARLIE, ECHO E FOXTROT CLSD - **FEB 12-MAY 10**
- 3 – **E2484/26** - RWY 11/29 CLSD DEVIDO SER MAINT EXC INT RWY 15/33 - **MAY 05-16 TUE-SAT 0340-0700**
- 4 – **E2520/26** - RWY 15/33 CLSD DEVIDO SER MAINT EXC INT RWY 11/29 - **MAY 05-16 TUE-SAT 0340-0700**

### METEOROLOGIA:

LOCALIDADE	03/09Z	09/15Z	15/21Z	21/03Z
SBCT	BR T/V	-	-	BR T/V

### INOPERÂNCIAS:

- 1 – Não foram encontradas informações.



# GERÊNCIA REGIONAL

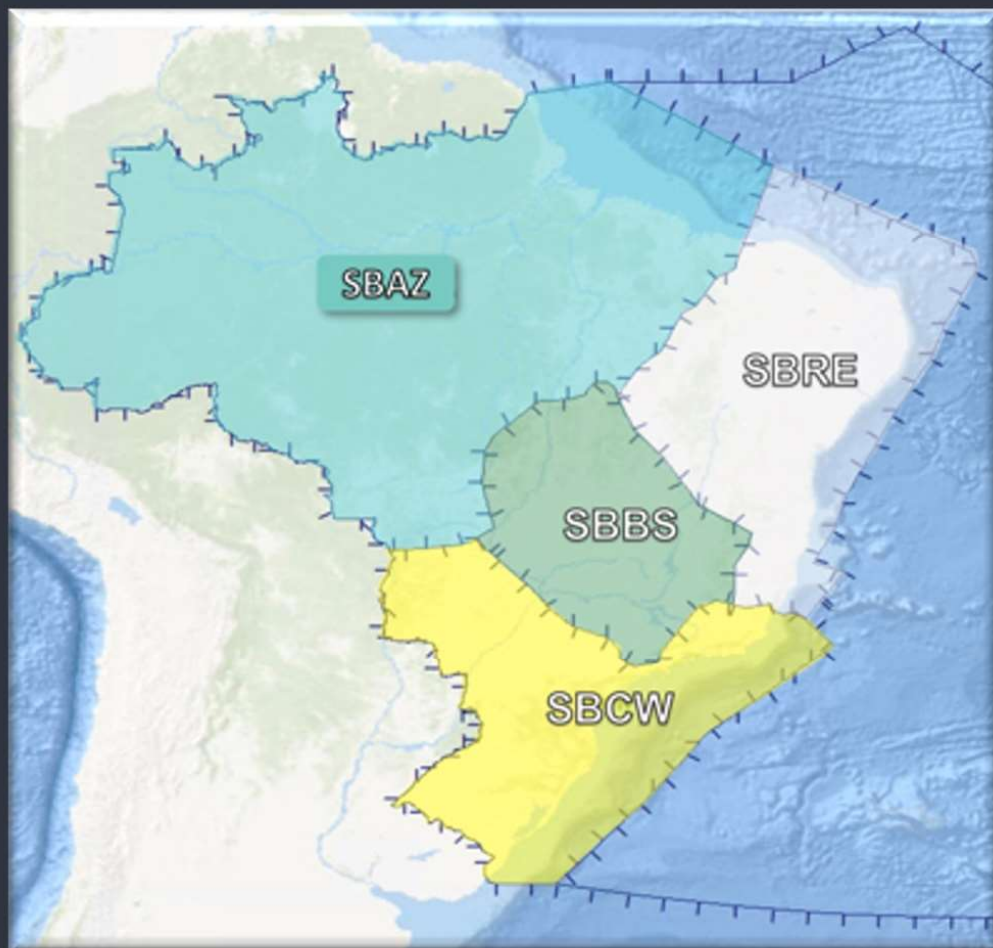

## Aeródromos e Setores

SBBE – Belém

LOCALIDADE: SBBE

PDA: 05/05/2026

GRÁFICO DE DEMANDA : 05/05/2026 03:00 UTC / 06/05/2026 02:59 UTC:

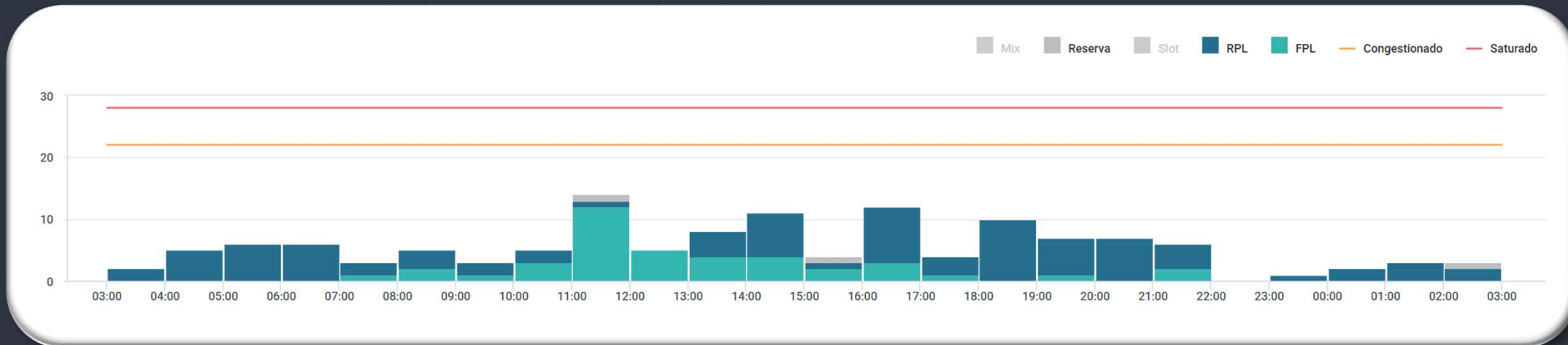

### EVENTOS RELEVANTES NO SOLO OU NO ESPAÇO AÉREO:

- 1 - Não foram encontradas informações.

### METEOROLOGIA:

LOCALIDADE	03/09Z	09/15Z	15/21Z	21/03Z
SBBE	-	TSRA	TSRA	SHRA

### INOPERÂNCIAS:

- 1 - **G0983/26** - ILS GP RWY 07 U/S - APR 17 TIL MAY 17 2359.
- 2 - **G1036/26** - ILS MM RWY 07 U/S - APR 23 TIL MAY 18 2359.

# PREVISÃO DE MEDIDAS ATFM

PDA: 05/05/2026

ORIGEM	DESTINO	ER	INICIO (PREVISAO)	FIM	MEDIDA	MOTIVO
<b>DEMANDA SBGR</b>						
BS-08	SBGR	XP-09	05/05/2026 07:45:00	05/05/2026 11:00:00	MIT - 20 NM	DEMANDA DESBALANCEADA DE CHEGADA
CW-10	SBGR	XP-09	05/05/2026 08:00:00	05/05/2026 11:15:00	MIT - 20 NM	DEMANDA DESBALANCEADA DE CHEGADA
BS-05	SBGR	XP-09	05/05/2026 08:15:00	05/05/2026 11:30:00	MIT - 20 NM	DEMANDA DESBALANCEADA DE CHEGADA
CW-10	SBGR	XP-09	05/05/2026 15:00:00	05/05/2026 16:00:00	MIT - 20 NM	DEMANDA DESBALANCEADA DE CHEGADA
BS-05	SBGR	XP-09	05/05/2026 15:15:00	05/05/2026 16:15:00	MIT - 20 NM	DEMANDA DESBALANCEADA DE CHEGADA
CW-10	SBGR	XP-09	05/05/2026 18:00:00	05/05/2026 19:10:00	MIT - 20 NM	DEMANDA DESBALANCEADA DE CHEGADA
BS-05	SBGR	XP-09	05/05/2026 18:10:00	05/05/2026 19:20:00	MIT - 20 NM	DEMANDA DESBALANCEADA DE CHEGADA
CW-10	SBGR	XP-09	05/05/2026 22:30:00	06/05/2026 00:30:00	MIT - 20 NM	DEMANDA DESBALANCEADA DE CHEGADA
BS-05	SBGR	XP-09	05/05/2026 22:40:00	06/05/2026 00:40:00	MIT - 20 NM	DEMANDA DESBALANCEADA DE CHEGADA

# GEIV

DATA	GEIV	INSPEÇÃO	DEP
05/05	GEIV3602	PAPI RWY 32 (SBGO) - PAPI RWY 14 (SBGO) RESTAB LOC (SBCG)	1200 SBGO
05/05	GEIV3601	RESTAB DVOR/DME PCX (SBGL)	1330 SBRJ
05/05	GEIV6051	VIGIL TIPO 1 ILS ISJ (SBSJ) VIGIL TIPO 1 DVOR/DME SCP (SBSJ)	1330 SBRJ
05/05	GEIV6052	ILS ILO (SBLO) PAPI RWY 31 (SBLO)	1200 SBRJ

**GERENCIAR  
PARA QUE  
TODOS  
POSSAM VOAR**