



# BRIEFING OPERACIONAL

## 12/05/2026



Data: 12/05/2026.

Previsor: TEN BIASSUS.

# BRIEFING METEOROLÓGICO DIÁRIO

## PREVISÃO PARA AS REGIÕES:

**REGIÃO SUL:** A presença de uma massa de ar frio e seco deixa o tempo estável na região. Não há previsão de fenômenos de tempo significativo.

**REGIÃO SUDESTE:** A presença de uma massa de ar frio e de um sistema frontal no Atlântico ocasiona a convergência de nebulosidade no norte do RJ, ES e sul de MG, provocando a ocorrência de precipitação leve na manhã de terça-feira. Na madrugada do dia 13, há previsão de restrição de teto e visibilidade na região serrana do RJ, Vale do Paraíba e sul de MG.

**REGIÃO CENTRO-OESTE:** A presença de uma massa de ar frio e seco deixa o tempo estável na região. Não há previsão de fenômenos de tempo significativo.

**REGIÃO NORDESTE:** No litoral norte da região, permanece a atividade da Zona de Convergência Intertropical causando trovoadas acompanhadas de pancadas de chuva, principalmente entre CE e RN. No leste da região, há previsão de chuvas isoladas e intermitente, com restrições de visibilidade e teto ocasionais.

**REGIÃO NORTE:** Previsão de restrição de teto e/ou visibilidade por névoa úmida para o oeste do AM, RO e AC, no início da manhã. Previsão de trovoadas com chuva no centro-norte do AM, RR, AP e MA, intensificando-se no período da tarde.

## EM ROTA:

### SIGMET DISPONÍVEIS ÀS 12:00Z:

**FIR AMAZÔNICA:** Número 22 ao 32;

**FIR ATLÂNTICO:** Número 24 ao 31;

**FIR BRASÍLIA:** NIL;

**FIR CURITIBA:** NIL;

**FIR RECIFE:** 08;

## TEMPO SEVERO:

**SBEG SBBE SBBV SBMQ SBSL  
SBSN SBRF**

# BRIEFING METEOROLÓGICO DIÁRIO



## RESTRICÇÕES (12:00 UTC):

TETO: SBGR SBCF SBFN SBBE SBMQ SBEG SBBV.

VISIBILIDADE: SBFI.

TETO E VISIBILIDADE: SBJP.

## CONDIÇÕES ATUAIS:

-  VFR: Vis  $\geq$  5.000 m e Teto  $\geq$  1.500 ft
-  IFR:  $5.000 \text{ m} > \text{Vis} \geq 1.500 \text{ m}$  e  $1.500 \text{ ft} > \text{Teto} \geq 600 \text{ ft}$
-  ABX MIN: Vis  $<$  1.500 m e Teto  $<$  600 ft



# BRIEFING METEOROLÓGICO DIÁRIO

IMAGEM DE  
SATÉLITE

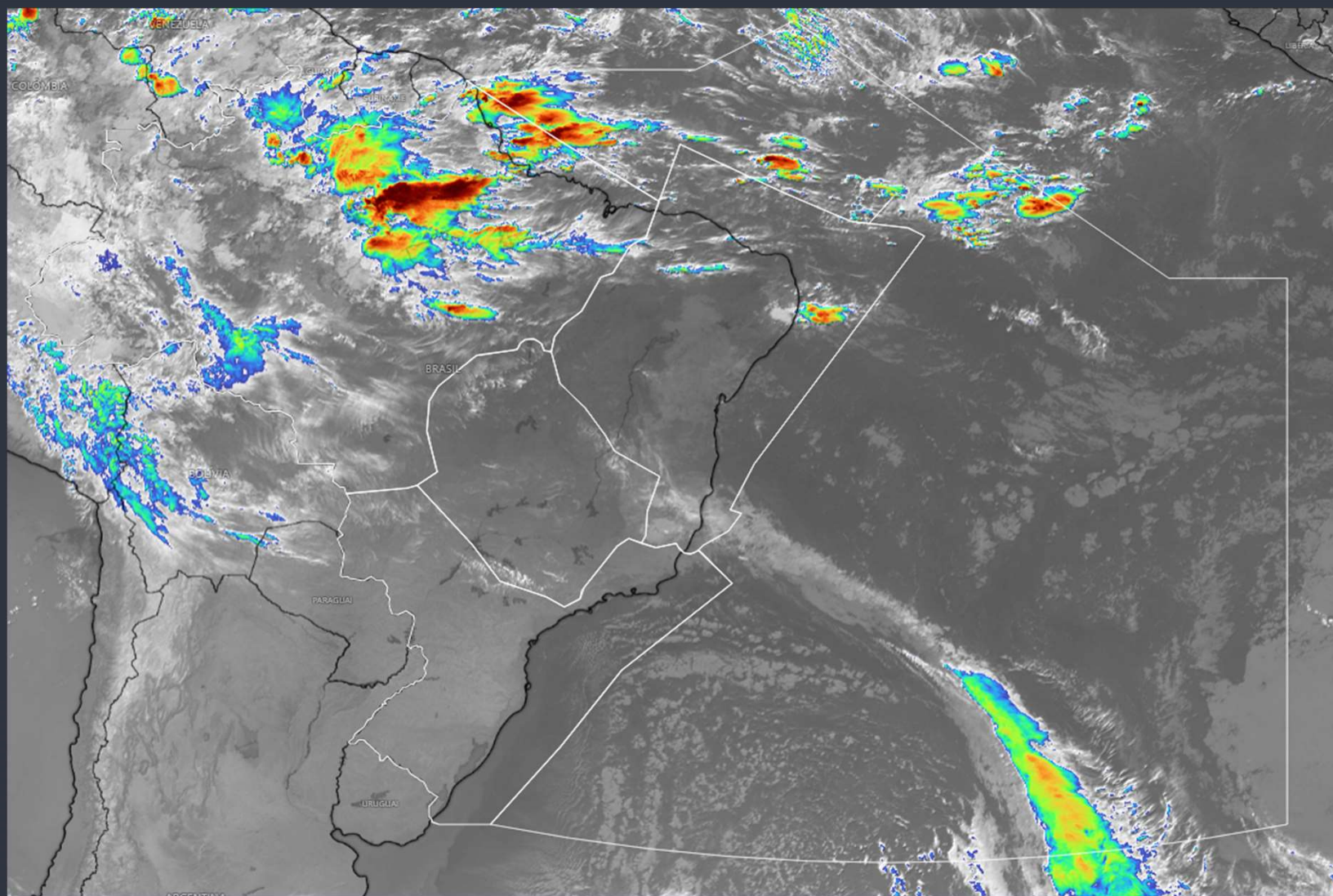

# BRIEFING METEOROLÓGICO DIÁRIO

## DESCARGAS ELÉTRICAS

Tempo	Cor
15 min até Agora	Amarelo
30 min até 15 min	Vermelho
45 min até 30 min	Verde
60 min até 45 min	Azul

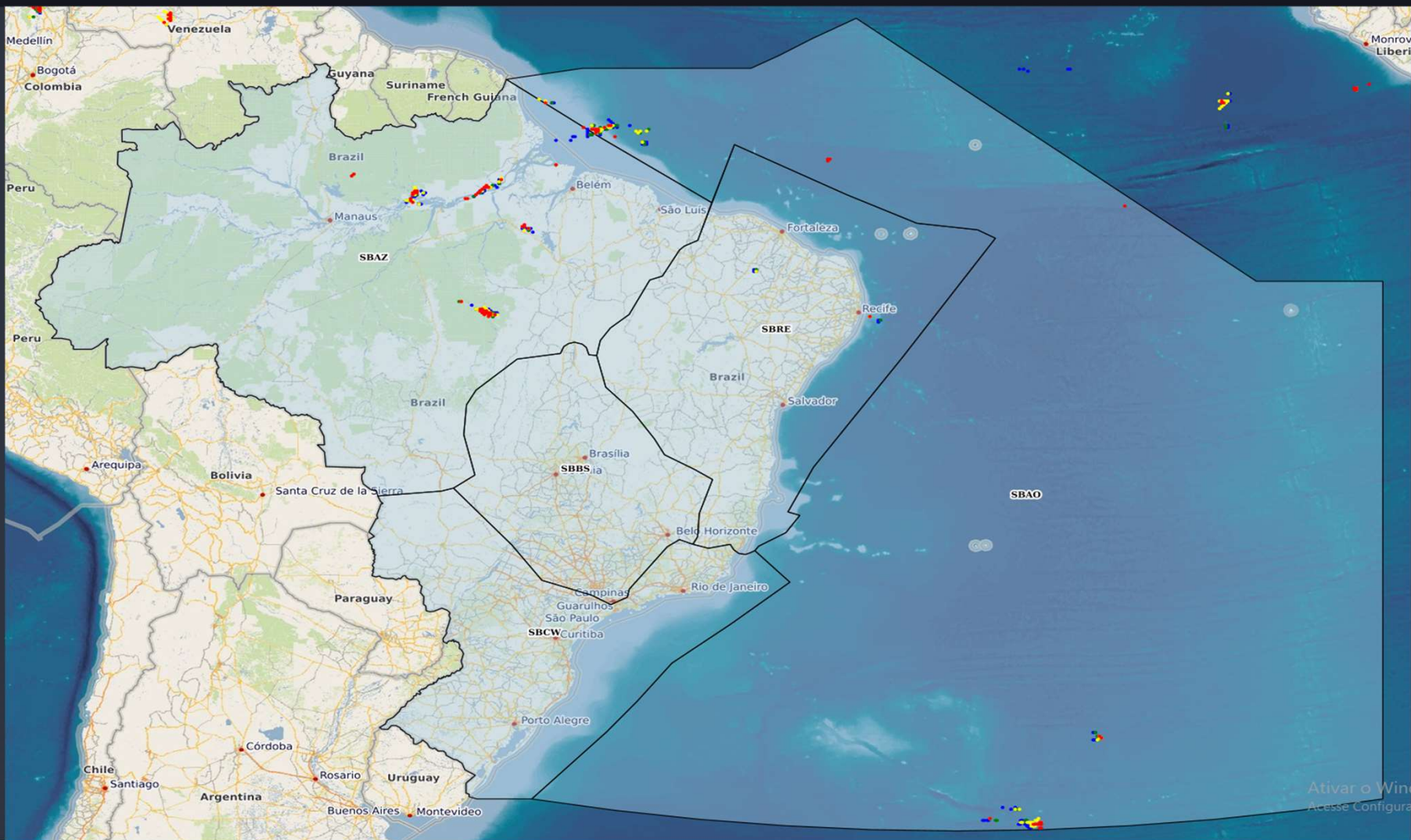

Ativar o Windows  
Acesse Configurações

# BRIEFING METEOROLÓGICO DIÁRIO

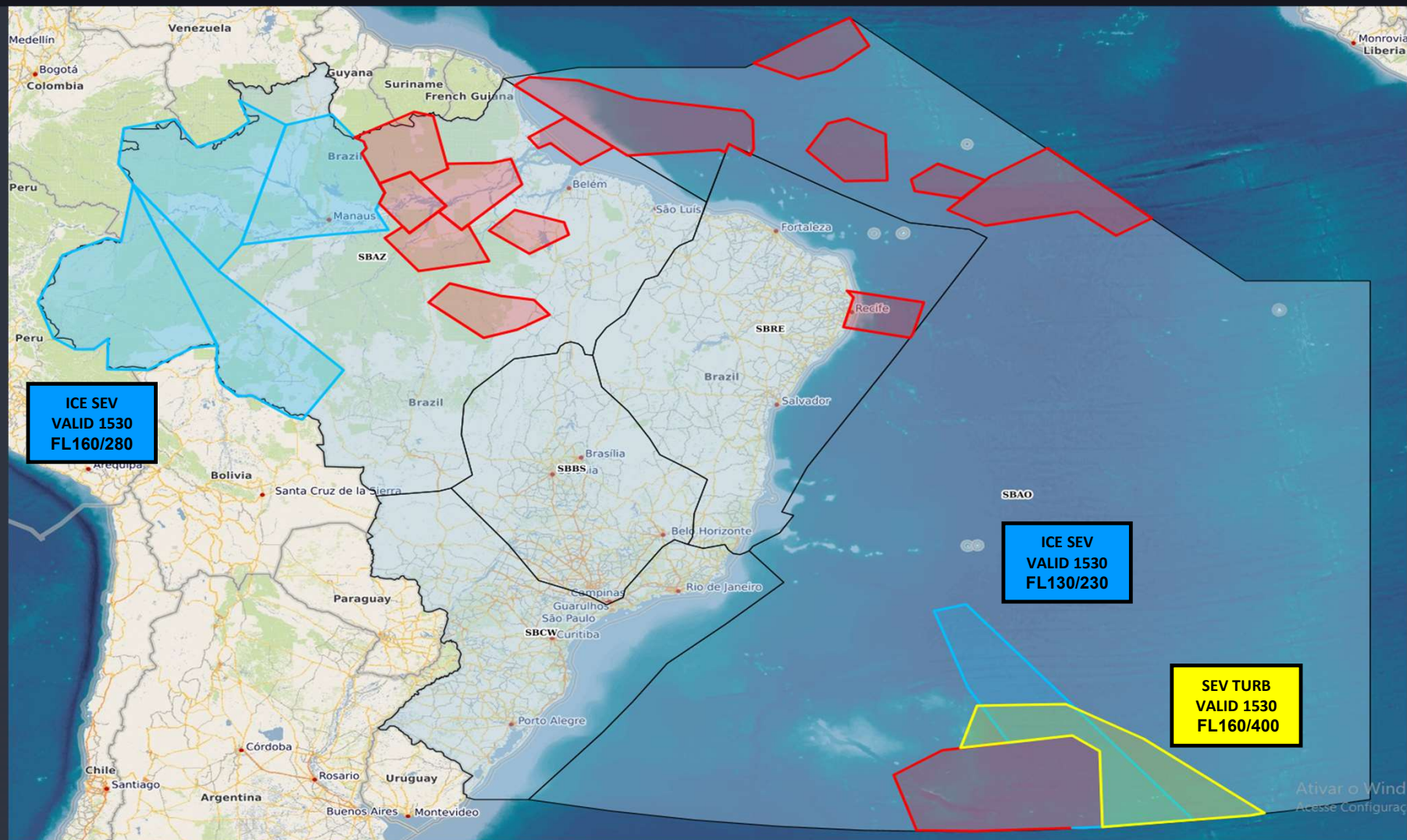

**SIGMET**

- TROVOADA** (Red circle)
- TURBULÊNCIA** (Yellow circle)
- GELO** (Blue circle)



# BRIEFING METEOROLÓGICO DIÁRIO

ÁREA TUBULÃO  
1800Z

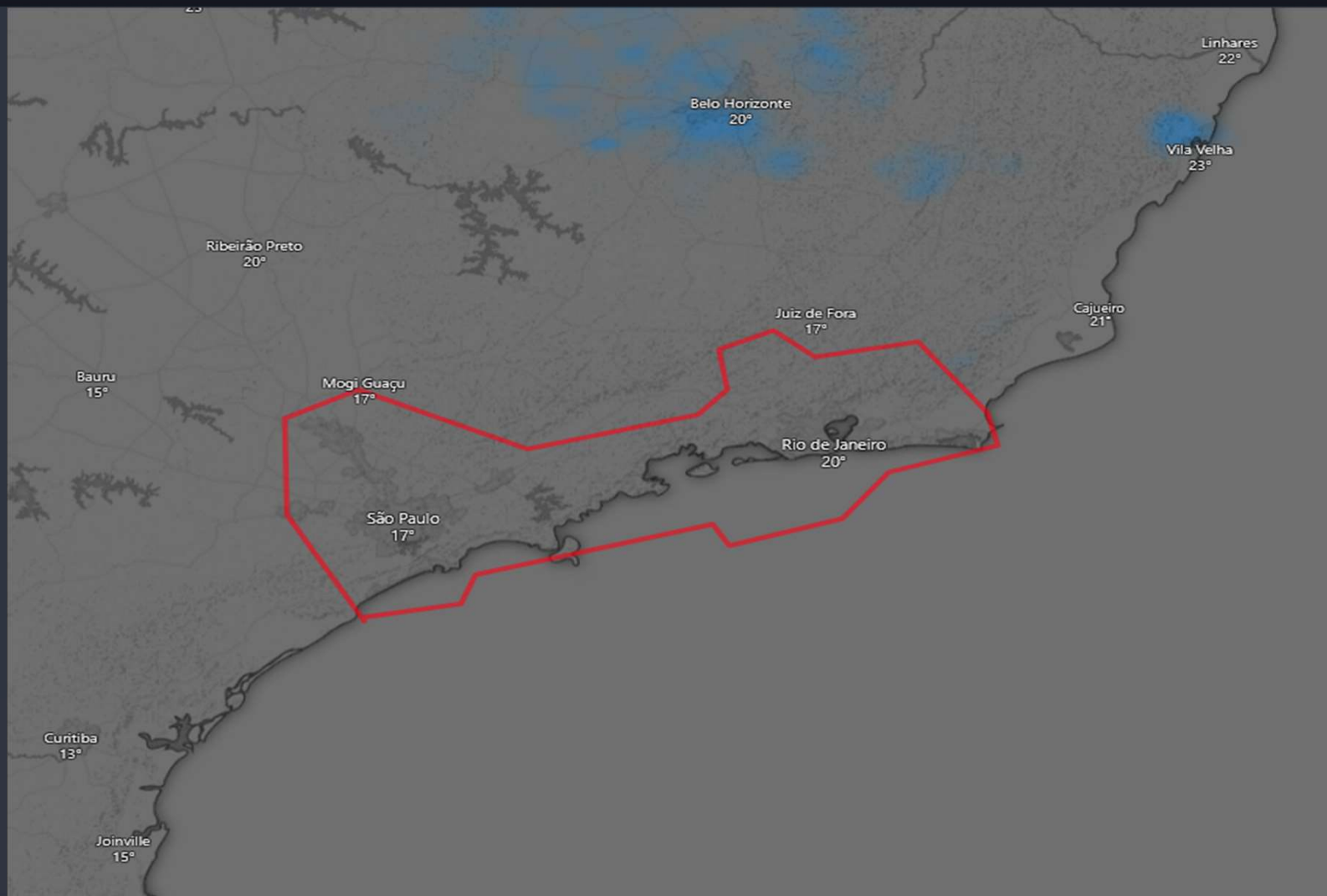

# BRIEFING METEOROLÓGICO DIÁRIO

FIR - AZ	EG	BE	BV	MQ
MANHÃ	T	T	RA T	T
TARDE	TSRA	TS	RA	TSRA
NOITE	RA T		TS	TS
MANHÃ	RA T	TSRA	RA T	RA T

FIR - AZ	SL	SN	PV	RB	CY
MANHÃ		RA			
TARDE	TS	RA			
NOITE		TS			
MANHÃ	RA	VCSH			

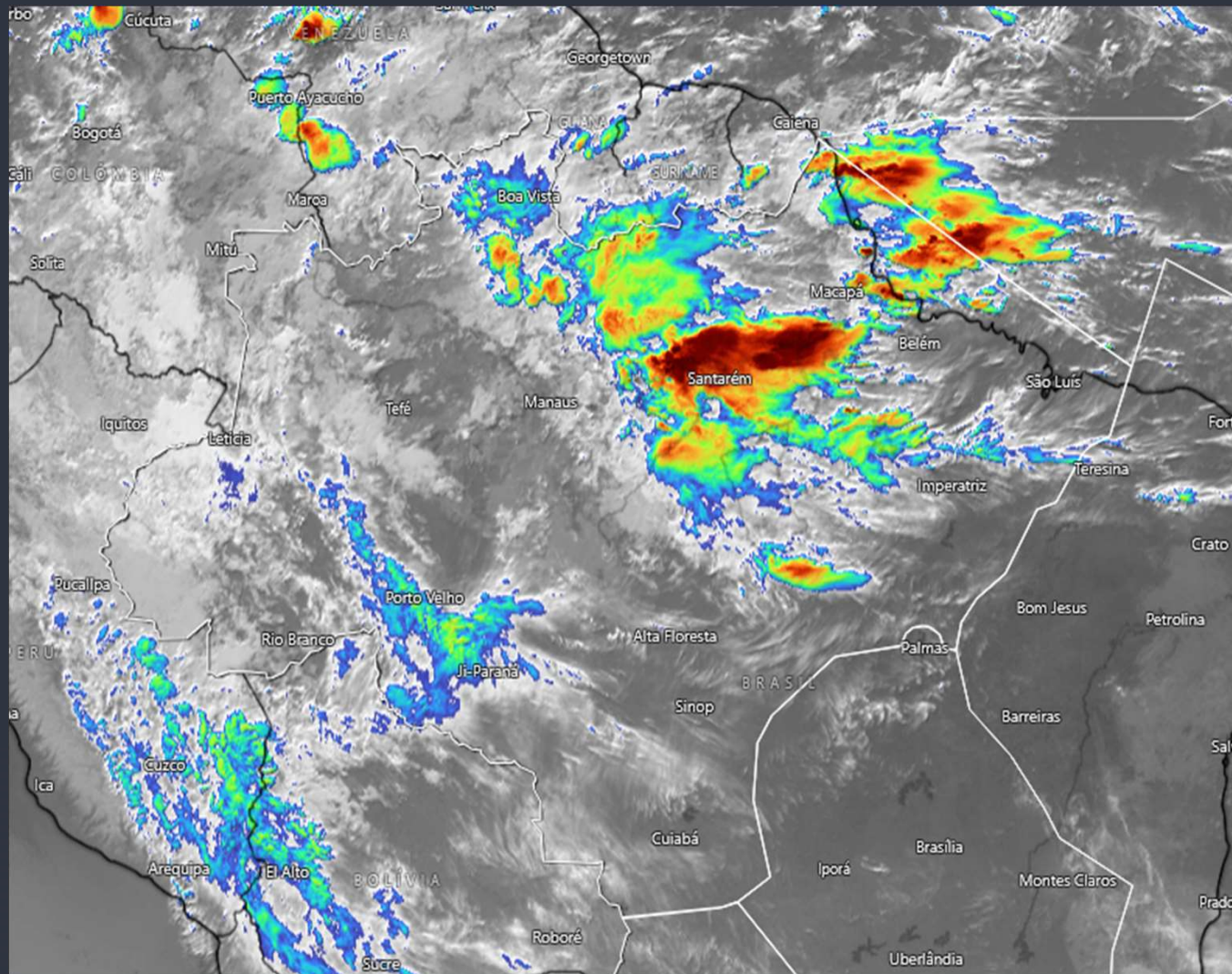

# BRIEFING METEOROLÓGICO DIÁRIO

FIR - RE	FZ	RF	SV	VT
MANHÃ		RA V/T	SHRA	
TARDE	VCSH	RA V/T	VCSH	VCSH
NOITE		TSRA		
MANHÃ	RA T	RA V/T		

FIR - BS	BR	GO	BH	CF	KP
MANHÃ					BR V/T
TARDE					
NOITE					
MANHÃ			BR V/T	BR V/T	T

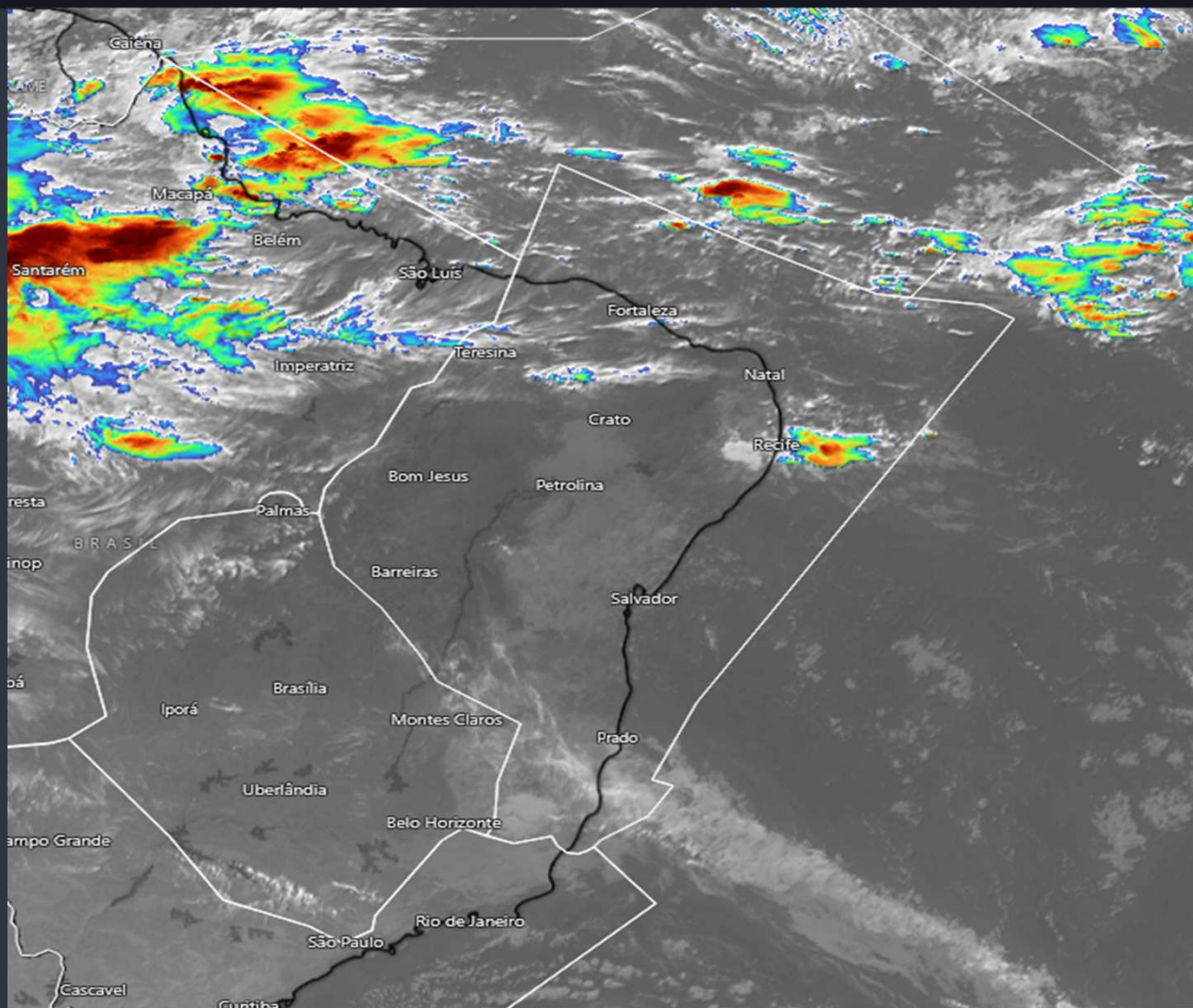

# BRIEFING METEOROLÓGICO DIÁRIO

FIR - CW	GR	SP	GL	RJ	CG
MANHÃ	BR V/T				
TARDE					
NOITE					
MANHÃ	BR V/T	BR V/T			

FIR - CW	CT	FI	FL	JV	NF	PA
MANHÃ		BR V/T				
TARDE						
NOITE						
MANHÃ		FG (0800/1200)				

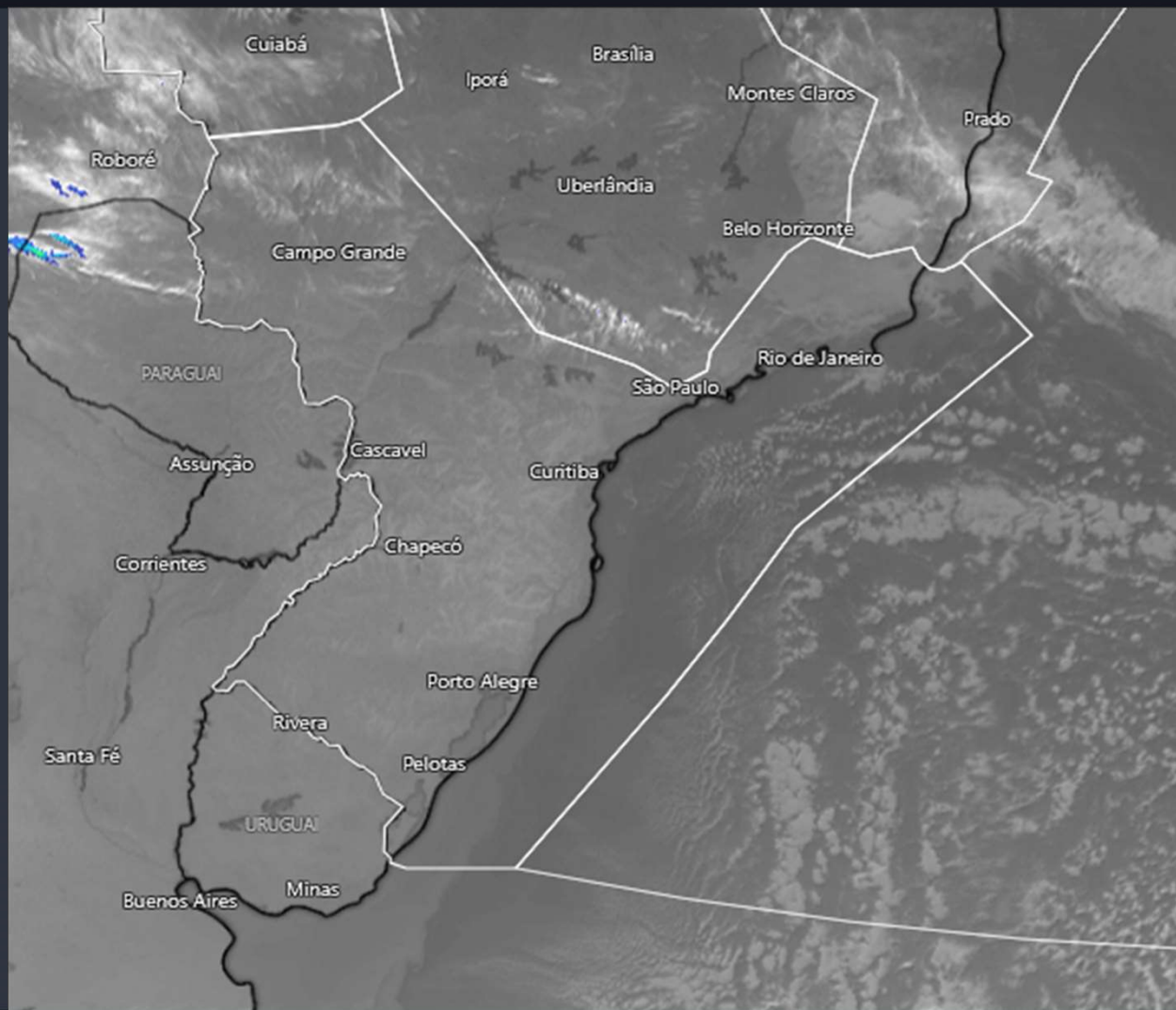

# PONTUALIDADE



Sistema de Gestão de Indicadores de Desempenho

Pontualidade Diária em 15min na Aviação Comercial - Ref. Temporal BRT

**Filtros**

Aeródromo: Nacional

Data BRT Realizado: 12/05/2026

Hora Realizado: (Todos)

Evento: (Todos)

Cia Aérea: (Todos)

---

Ref. Temporal BRT

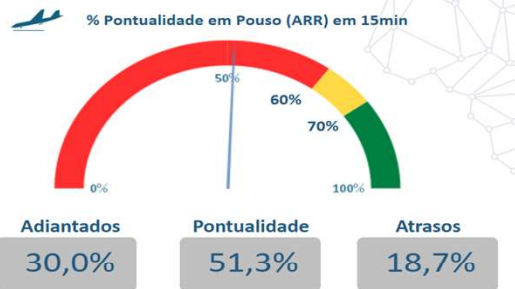
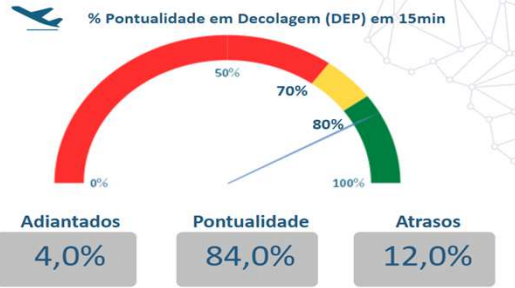

OBS.: Movimentos considerados pontuais quando ocorrem até 15 minutos antes ou depois do horário planejado no gate

AZUL	Pouso		Decolagem	
	Pontualidade	Adiantados	Pontualidade	Atrasos
	53,1%	31,6%	89,9%	1,1%
		15,3%		9,0%

GOL	Pouso		Decolagem	
	Pontualidade	Adiantados	Pontualidade	Atrasos
	55,7%	34,4%	90,0%	3,3%
		9,8%		6,7%

LATAM	Pouso		Decolagem	
	Pontualidade	Adiantados	Pontualidade	Atrasos
	58,8%	19,6%	83,2%	2,8%
		21,6%		14,0%



Centro de Gerenciamento da Navegação Aérea

Subdivisão de Pós-Operações  
21 2101-6573



Departamento de controle do Espaço Aéreo

Usuário: GNAF - Gerente Nacional de Fluxo  
Fonte: TATIC FLOW e SIROS | Data da Carga: 12/5/26 08:42



FORÇA AÉREA BRASILEIRA

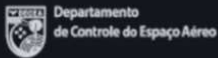

# GERÊNCIA REGIONAL



## Aeródromos e Setores

SBBR – Brasília

LOCALIDADE: SBBR

PDA: 12/05/2026

GRÁFICO DE DEMANDA : 12/05/2026 03:00 UTC / 13/05/2026 02:59 UTC:

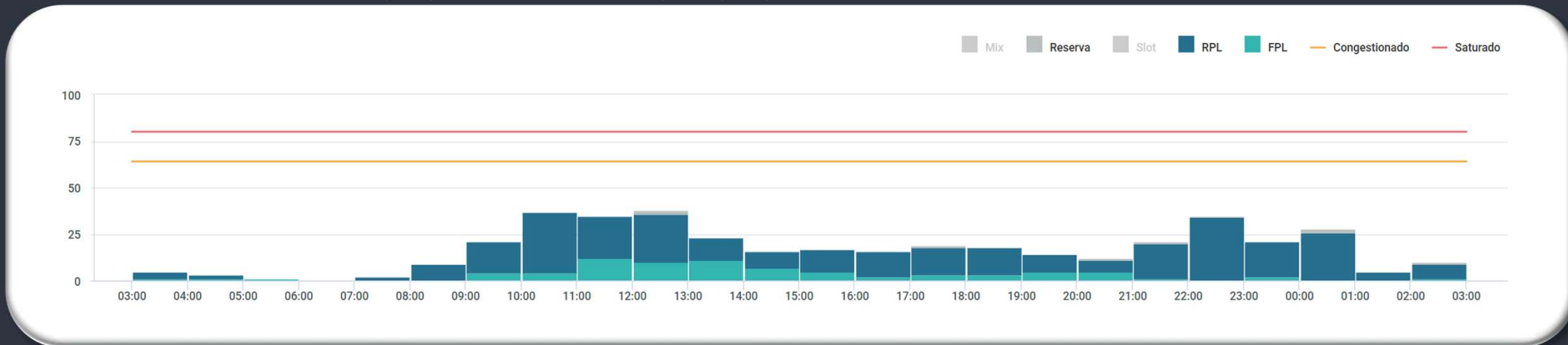

EVENTOS RELEVANTES NO SOLO OU NO ESPAÇO AÉREO:

1 – F2423/26 - RWY 11L/29R CLSD DEVIDO SER MAINT - MAY 12-15 25-29 1600-2000

2 – F2416/26 - RWY 11R/29L CLSD DEVIDO SER MAINT - MAY 12-16 0301-0900 18-22 1600-2000

METEOROLOGIA:

LOCALIDADE	03/09Z	09/15Z	15/21Z	21/03Z
SBBR	-	-	-	-

INOPERÂNCIAS:

1 – Não foram encontradas informações.

# INFORMAÇÕES IMPORTANTES

PDA: 12/05/2026

## ACC-BS / TMA-AN - EXERCÍCIO ESCUDO TÍNIA 2026

PERÍODO: 12/05/2026 a 28/05/2026, as atividades ocorrerão em janelas de horário específicas para cada Área.

IMPACTO: A Área Dourada Alta e Dourada Baixa provocará impacto nas AWY: UM423 e UZ76. A Área Dourada Flexível provocará impacto nas AWY: UP793, UM668, UM417, UL304, UM544 e Z15.

Atentar aos NOTAM: F1714/26, F1833/26, F1834, F2146/26, F2147/26, F2149/26, F2150/26 e F2151/26.



Figura 1: Áreas do Exercício



Figura 2: Área Dourada Baixa (SBR601)



Figura 3: Área Dourada Alta (SBR613)



Figura 4: Área Dourada Flexível (SBR602)

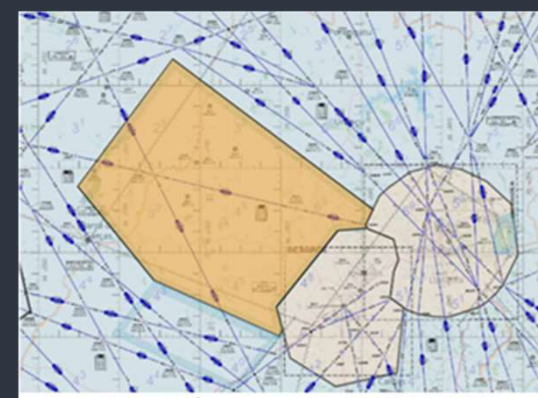

Figura 5: Área MOA

# GERÊNCIA REGIONAL

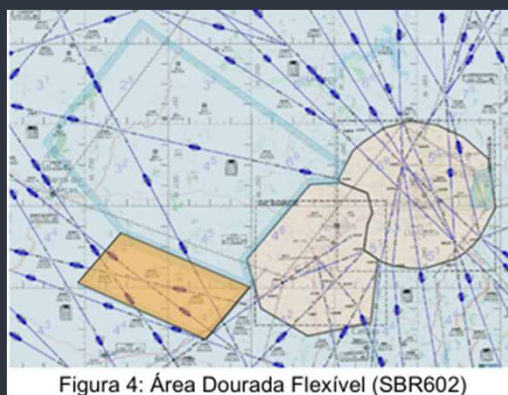

## Aeródromos e Setores

- SBGR – Guarulhos
- SBSP – Congonhas
- SBGL – Galeão
- SBRJ – Santos Dumont
- SBCT – Curitiba

LOCALIDADE: SBGR

PDA: 12/05/2026

GRÁFICO DE DEMANDA : 12/05/2026 03:00 UTC / 13/05/2026 02:59 UTC:

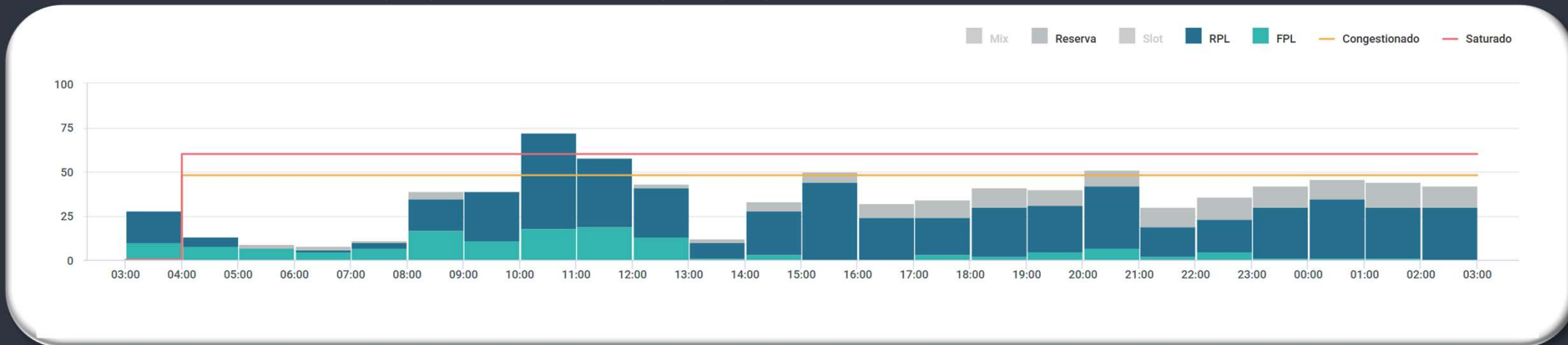

EVENTOS RELEVANTES NO SOLO OU NO ESPAÇO AÉREO:

- 1 – **F2112/26** - RWY 10R/28L PRB OPR A380 E B748 - **APR 30 1700 TIL MAY 30 1700**
- 2 – **F2122/26** - RWY 10R/28L CLSD DEVIDO SER MAINT - **MAY 06-30 MON TUE 1300-1430 WED-SUN 0300-0759 1300-1430**
- 3 – **F2134/26** - RWY 10L/28R CLSD DEVIDO SER MAINT - **04 MAY 26 a 30 JUN 26 - MON TUE 0500-0759**
- 4 – **F2144/26** - THR 10R PRB BACKTRACK - **MAY 01 TIL MAY 30 1700**

METEOROLOGIA:

LOCALIDADE	03/09Z	09/15Z	15/21Z	21/03Z
SBGR	-	BR V/T	-	-

INOPERÂNCIAS:

- 1 – **E2117/26** - ILS RWY 10R CAT III REDUZIDO PARA CAT I - **APR 30 1700 TIL MAY 30 1700.**



### SBRE.RE12



### SBBS\_1A TOTAL

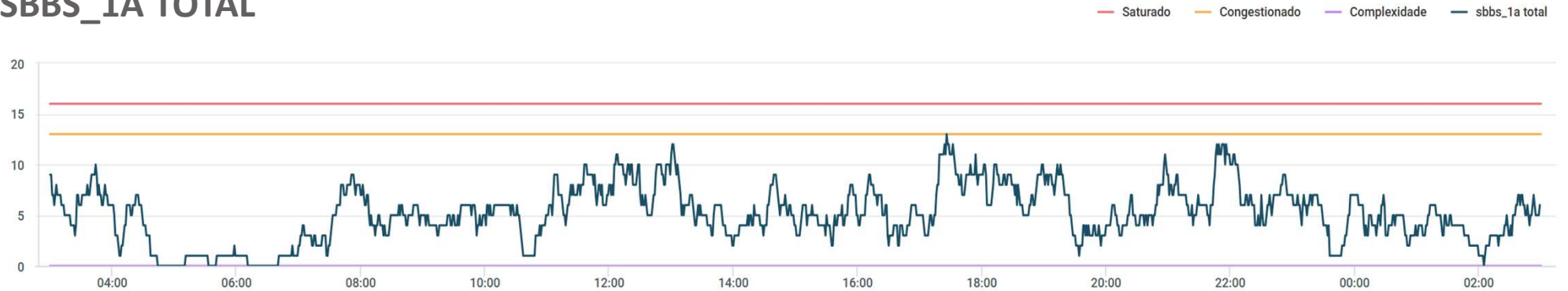

### SBBS.BS05

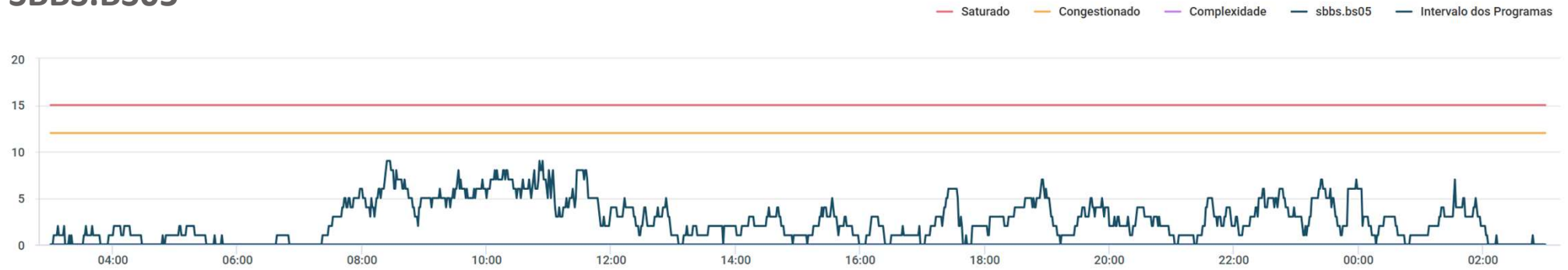

### SBCW.CW10



### SBBS.BS06

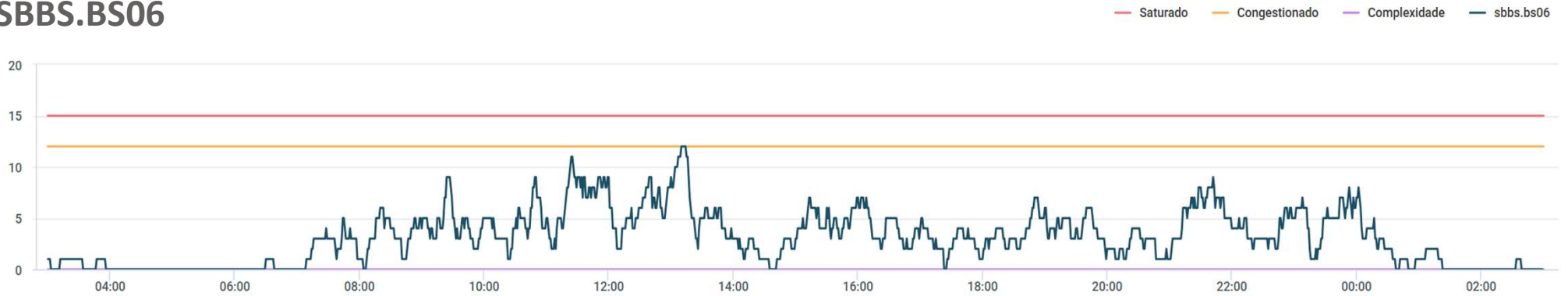

### SBBS.BS08

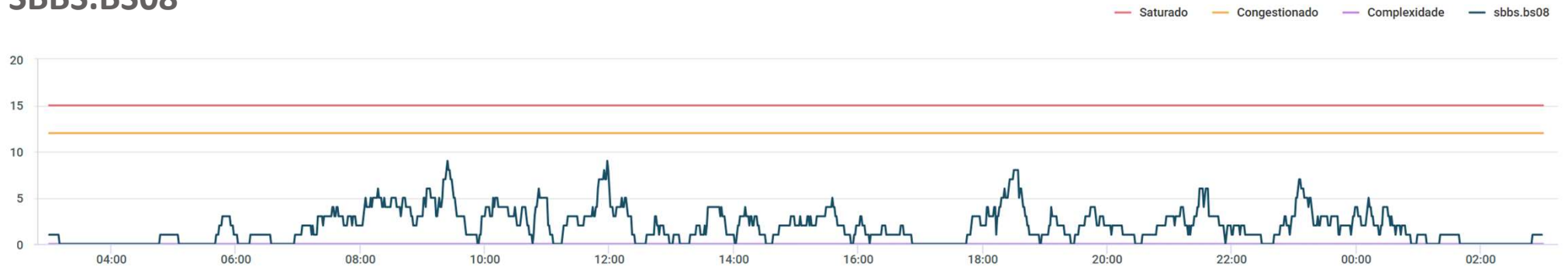

### SBXP.SBXP\_09

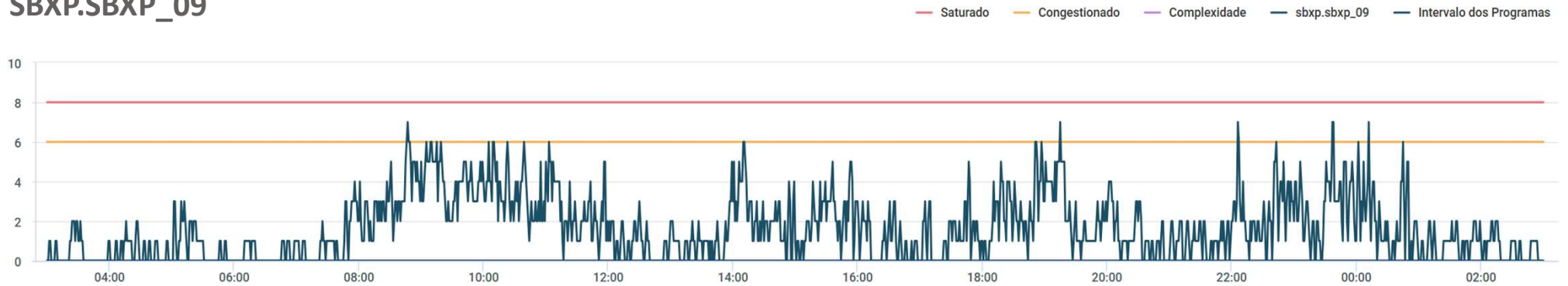

### SBXP.SBXP\_10

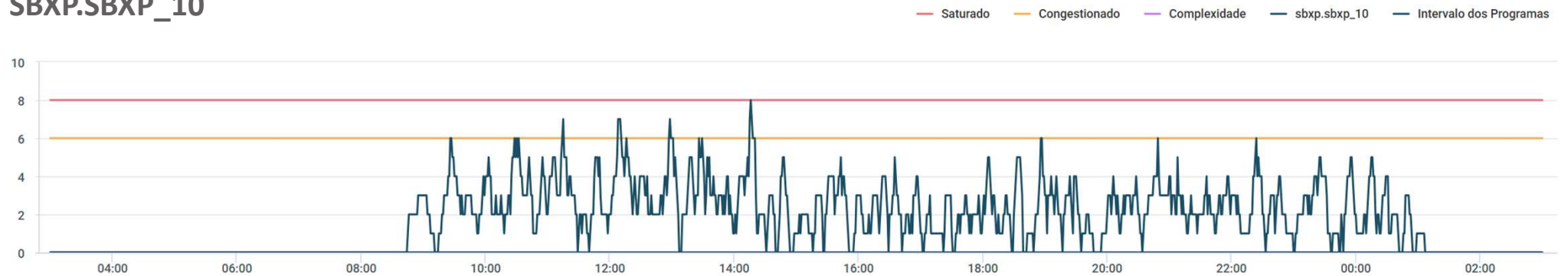

LOCALIDADE: SBSP

PDA: 12/05/2026

GRÁFICO DE DEMANDA : 12/05/2026 03:00 UTC / 13/05/2026 02:59 UTC:

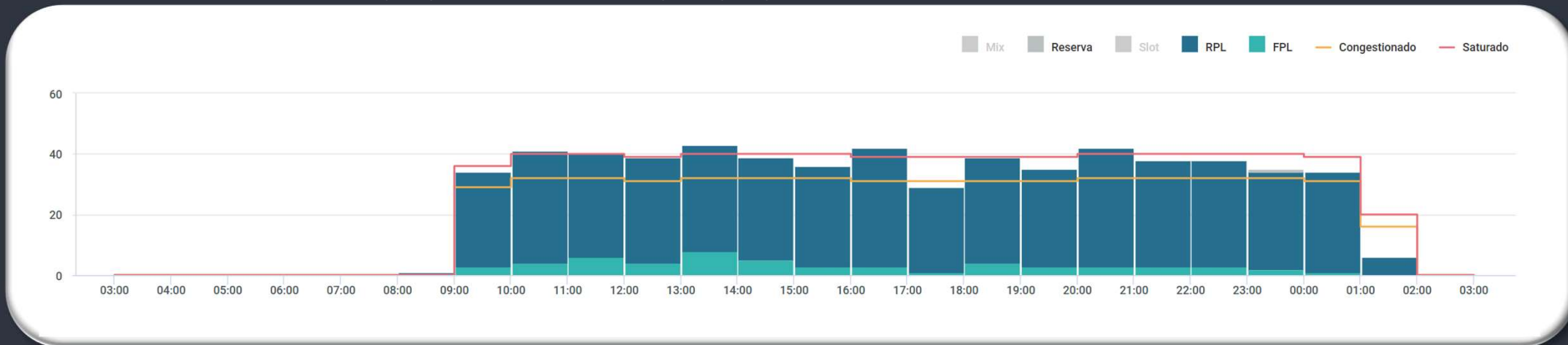

EVENTOS RELEVANTES NO SOLO OU NO ESPAÇO AÉREO:

- 1 – F0788/25 - AD COORDENADO - 26 FEV 26 a 26 MAY 26 23:59 UTC
- 2 – F2415/26 - TWY KILO CLSD DEVIDO SER MAINT - 11/05/26 19:20 a 31/07/26 09:00 UTC
- 3 – F2417/26 - RWY 17R/35L CLSD DEVIDO SER MAINT - 12/05/26 02:00 a 31/07/26 09:00 UTC - DAILY 0200-0900

METEOROLOGIA:

LOCALIDADE	03/09Z	09/15Z	15/21Z	21/03Z
SBSP	-	-	-	-

INOPERÂNCIAS:

- 1 – Não foram encontradas informações.

LOCALIDADE: SBGL

PDA: 12/05/2026

GRÁFICO DE DEMANDA : 12/05/2026 03:00 UTC / 13/05/2026 02:59 UTC:

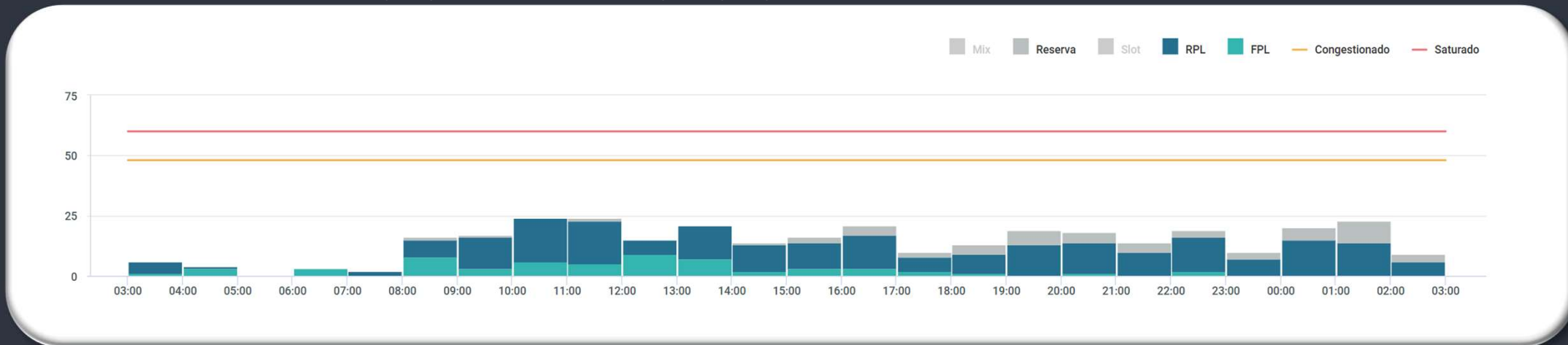

EVENTOS RELEVANTES NO SOLO OU NO ESPAÇO AÉREO:

- 1 – **E2241/26** - PJE SUBJ COOR APP RIO/APP ALDEIA ACONTECERA CENTRO COORD 224717S0420630W RAI0 1.6NM RTO - GND / 12000 FT AMSL - **MAY 01-JUL 07 0900-2359**
- 2 – **E2504/26** - PJE SUBJ AUTH/COOR APP RIO ACONTECERA CENTRO COORD 225227S0432318W (CAMPO DOS AFONSOS, RJ) RAI0 1NM RTO (COOR SBR 304)- SFC FL120 - **APR 18-JUL 15 0900-0259**
- 3 – **E2644/26** - RWY 15/33 CLSD DEVIDO SER MAINT - **12 MAY 26 a 15 MAY 26 - DAILY 1200-2000**

METEOROLOGIA:

LOCALIDADE	03/09Z	09/15Z	15/21Z	21/03Z
SBGL	-	-	-	-

INOPERÂNCIAS:

- 1 – Não foram encontradas informações.

LOCALIDADE: SBRJ

PDA: 12/05/2026

GRÁFICO DE DEMANDA : 12/05/2026 03:00 UTC / 13/05/2026 02:59 UTC:

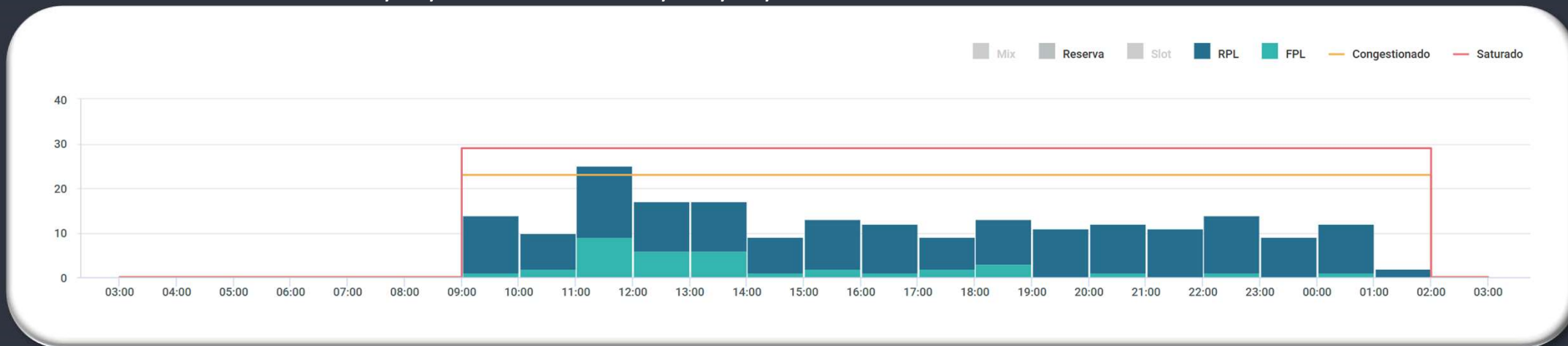

EVENTOS RELEVANTES NO SOLO OU NO ESPAÇO AÉREO:

- 1 – **E2097/26** - RWY 02L/20R CLSD PARA LDG, TKOF E TAX DE ACFT EXC INT RWY 02R/20L - **MAR 27-MAY 20 0900**
- 2 – **E2239/26** - PJE SUBJ COOR APP RIO/APP ALDEIA ACONTECERA CENTRO COORD 224717S0420630W RAI0 1.6NM RTO - GND / 12000 FT AMSL - **MAY 01-JUL 07 0900-2359**
- 3 – **E2501/25** - PJE SUBJ AUTH/COOR APP RIO ACONTECERA CENTRO COORD 225227S0432318W (CAMPO DOS AFONSOS, RJ) RAI0 1NM RTO (COOR SBR 304) - **SFC FL120 - APR 18-JUL 15 0900-0259**

METEOROLOGIA:

LOCALIDADE	03/09Z	09/15Z	15/21Z	21/03Z
SBRJ	-	-	-	-

PREVISÃO DE DESLOCAMENTO DE EMBARCAÇÕES:

- 5 – **SEVEN**: ATENTAR AOS **NOTAM E2498/26, E2527/26, E2534/26, E2585/26, E2590/26, E2779/26 e E2939/26**
- 6 – **SKANDI**: ATENTAR AOS **NOTAM E2522/26, E2523/26, E2648/26, E2898/26 e E2960/26**
- 7 – **DHIRUBHAI DEEPWATER KG2**: ATENTAR AO **NOTAM E2776/26 (SAÍDA DA BAÍA) - 12 MAY 26 06:31 a 19:00 UTC**

INOPERÂNCIAS:

- 1 – Não foram encontradas informações.

LOCALIDADE: SBCT

PDA: 12/05/2026

GRÁFICO DE DEMANDA : 12/05/2026 03:00 UTC / 13/05/2026 02:59 UTC:

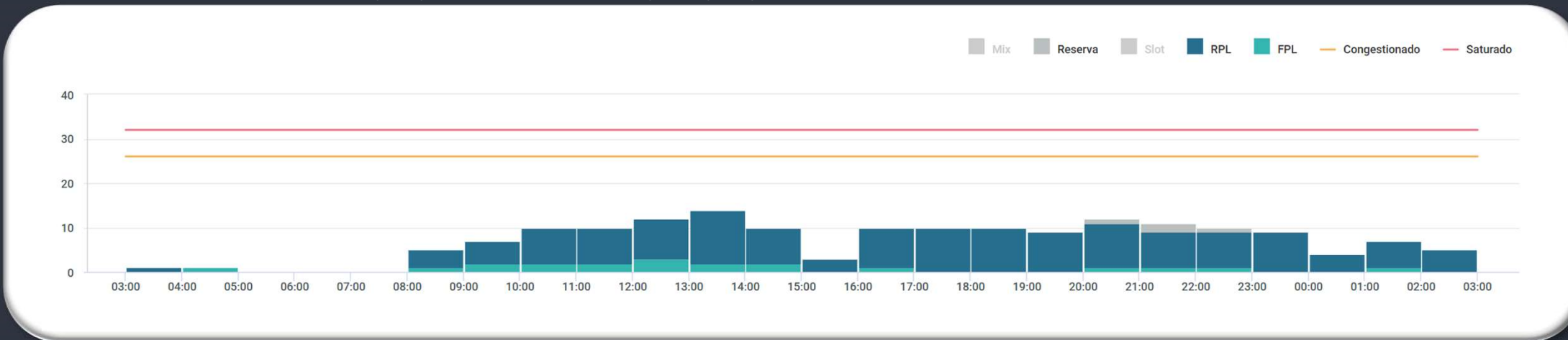

EVENTOS RELEVANTES NO SOLO OU NO ESPAÇO AÉREO:

- 1 – E2484/26 - RWY 11/29 CLSD DEVIDO SER MAINT EXC INT RWY 15/33 - MAY 05-16 TUE-SAT 0340-0700
- 2 – E2520/26 - RWY 15/33 CLSD DEVIDO SER MAINT EXC INT RWY 11/29 - MAY 05-16 TUE-SAT 0340-0700
- 3 – E2918/26 - BARRA DE PARADA TWY CHARLIE, ECHO E FOXTROT CLSD - 08 MAY 26 a 05 AGO 26 23:59 UTC
- 4 – E2919/26 - LGT CL TWY (TODAS) U/S - 08 MAY 26 a 05 AGO 26 23:59 UTC

METEOROLOGIA:

LOCALIDADE	03/09Z	09/15Z	15/21Z	21/03Z
SBCT	-	-	-	-

INOPERÂNCIAS:

- 1 – Não foram encontradas informações.

# GERÊNCIA REGIONAL



## Aeródromos e Setores

SBSV – Salvador

LOCALIDADE: SBSV

PDA: 12/05/2026

GRÁFICO DE DEMANDA : 12/05/2026 03:00 UTC / 13/05/2026 02:59 UTC:

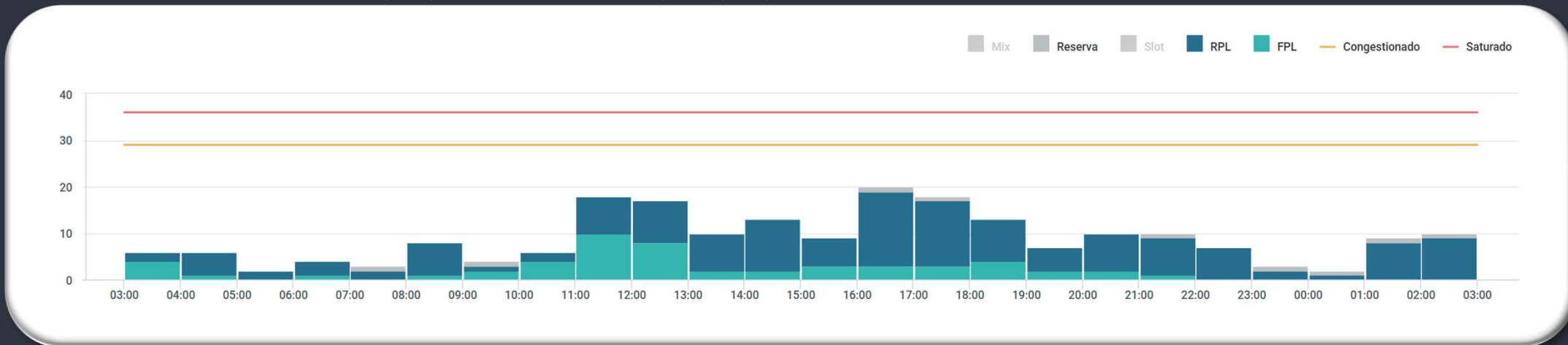

EVENTOS RELEVANTES NO SOLO OU NO ESPAÇO AÉREO:

1 – **B0975/26** - RWY 17/35 CLSD DEVIDO ACFT ACIDENTADA - 09 MAY 26 a 12 MAY 26 21:00 UTC

METEOROLOGIA:

LOCALIDADE	03/09Z	09/15Z	15/21Z	21/03Z
SBSV	-	SHRA	VCSH	-

INOPERÂNCIAS:

1 – Não foram encontradas informações.

# GERÊNCIA REGIONAL

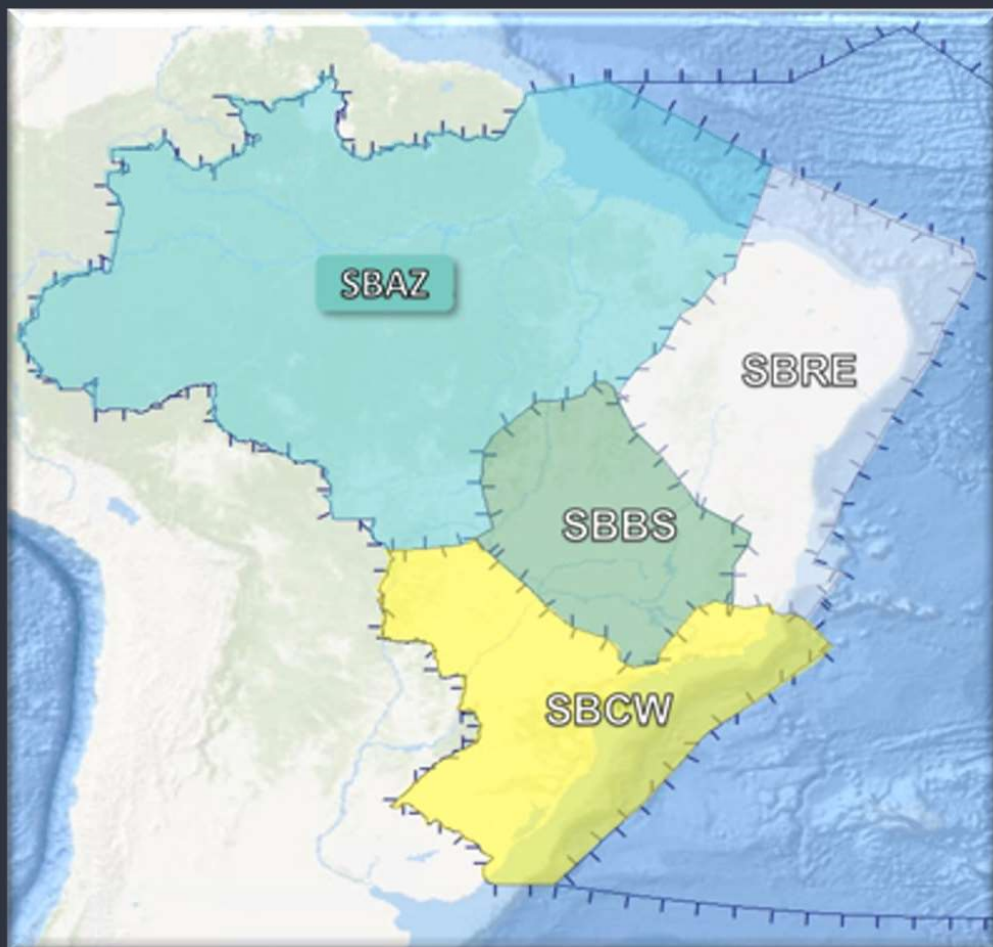

## Aeródromos e Setores

SBBE – Belém

LOCALIDADE: SBBE

PDA: 12/05/2026

GRÁFICO DE DEMANDA : 12/05/2026 03:00 UTC / 13/05/2026 02:59 UTC:

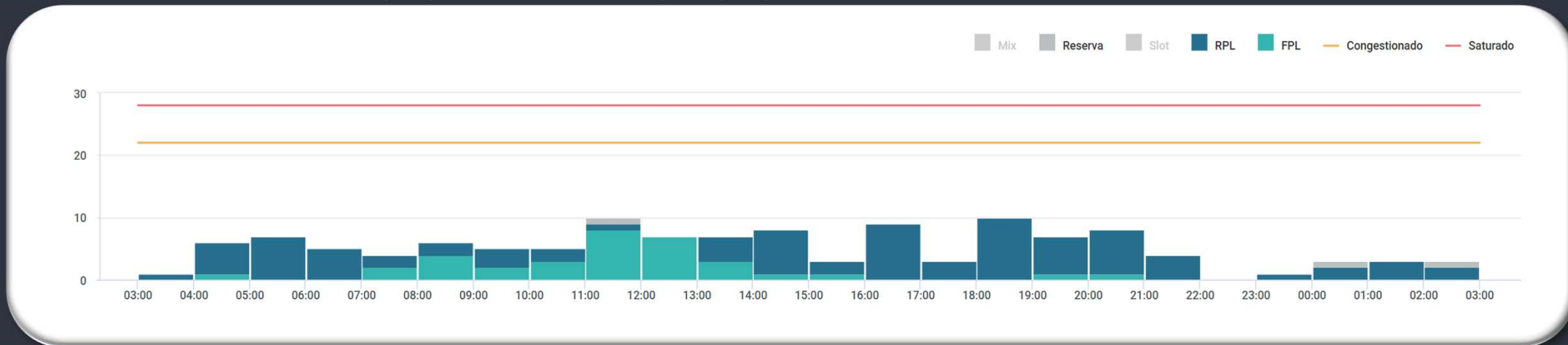

EVENTOS RELEVANTES NO SOLO OU NO ESPAÇO AÉREO:

1 – Não foram encontradas informações.

METEOROLOGIA:

LOCALIDADE	03/09Z	09/15Z	15/21Z	21/03Z
SBBE	-	T	TS	-

INOPERÂNCIAS:

1 – G0983/26 - ILS GP RWY 07 U/S - APR 17 TIL MAY 17 - 23:59 UTC

2 – G1036/26 - ILS MM RWY 07 U/S - APR 23 TIL MAY 18 - 2359

# PREVISÃO DE MEDIDAS ATFM

PDA: 12/05/2026

ORIGEM	DESTINO	ER	INICIO (PREVISAO)	FIM	MEDIDA	MOTIVO
<b>DEMANDA SBGR</b>						
BS-08	SBGR	XP-09	12/05/2026 07:30:00	12/05/2026 09:00:00	MIT - 20 NM	DEMANDA DESBALANCEADA DE CHEGADA
BS-05	SBGR	XP-09	12/05/2026 08:00:00	12/05/2026 11:00:00	MIT - 20 NM	DEMANDA DESBALANCEADA DE CHEGADA
CW-10	SBGR	XP-09	12/05/2026 15:00:00	12/05/2026 16:00:00	MIT - 20 NM	DEMANDA DESBALANCEADA DE CHEGADA
CW-10	SBGR	XP-09	12/05/2026 18:00:00	12/05/2026 19:00:00	MIT - 20 NM	DEMANDA DESBALANCEADA DE CHEGADA
BS-05	SBGR	XP-09	12/05/2026 22:20:00	13/05/2026 00:20:00	MIT - 20 NM	DEMANDA DESBALANCEADA DE CHEGADA
CW-10	SBGR	XP-09	12/05/2026 22:30:00	12/05/2026 23:59:00	MIT - 20 NM	DEMANDA DESBALANCEADA DE CHEGADA
BS-08	SBGR	XP-09	12/05/2026 23:00:00	12/05/2026 23:59:00	MIT - 20 NM	DEMANDA DESBALANCEADA DE CHEGADA

# GEIV

DATA	GEIV	INSPEÇÃO	DEP
12/05	GEIV3602	- PAPI RWY 05 (SBSO)	DEP: 1200Z (SBBR)
12/05	GEIV6051	- TRANSLADAR A AERONAVE FAB 6051 PARA O CENTRO DE SERVIÇOS DA EMPRESA VEE ONE	DEP:1030Z (SBRJ)
12/05	GEIV6052	- PAPI RWY 09 (SNWS) - PAPI RWY 13 (SBFZ)	DEP: 1200Z (SBFZ)
12/05	GEIV3604	- INSTRUÇÃO DE PILOTO	DEP:1200Z (SBRJ)





# GERENCIAR PARA QUE TODOS POSSAM VOAR



Centro de Gerenciamento  
da Navegação Aérea



**FORÇA AÉREA BRASILEIRA**  
*Asas que protegem o País*