



BRIEFING OPERACIONAL

14/05/2026



Data: 14/05/2026.

Previsor: MAJ MARCON.

BRIEFING METEOROLÓGICO DIÁRIO

PREVISÃO PARA AS REGIÕES:

REGIÃO SUL: Há possibilidade de ocorrência de nevoeiros na porção oeste do RS e PR, e na porção leste de SC e PR na manhã do dia 14. A presença de áreas de instabilidade no oeste e noroeste do PR provocam trovoadas com chuva nessa região, a partir do final da tarde de quinta-feira. Na madrugada do dia 15, há previsão de chuva e teto baixo com restrição de visibilidade no leste do PR e de SC.

REGIÃO SUDESTE: A presença da massa de ar seco sobre a região mantém o tempo estável na quinta-feira. Na madrugada de sexta-feira, áreas de instabilidade atingem a região oeste e centro-sul de SP, ocasionando chuva e restrição de teto e visibilidade nessa região. Na TMA-SP, há previsão de restrição durante a madrugada do dia 15.

REGIÃO CENTRO-OESTE: A presença de um cavado sobre a região deixa o tempo instável, principalmente no MS, ocasionando trovoadas com chuva, a partir da tarde de quinta-feira, nessa região.

REGIÃO NORDESTE: No litoral norte da região, permanece a atividade da Zona de Convergência Intertropical causando trovoadas acompanhadas de pancadas de chuva, principalmente entre CE e RN. No leste da região, há previsão de chuvas intermitentes com restrições de visibilidade e teto ocasionais na faixa entre PE e RN e no sul da Bahia.

REGIÃO NORTE: Previsão de restrições de teto e/ou visibilidade por névoa úmida para o oeste do AM, RO e AC, no início da manhã. Previsão de chuvas com restrições de teto e trovoadas eventuais no centro-norte da região, englobando os estados do AM, PA, RR e AP, principalmente no período da tarde.

EM ROTA:

SIGMET DISPONÍVEIS ÀS 12:00Z:

FIR AMAZÔNICA: Número 26 ao 30;

FIR ATLÂNTICO: Número 25 ao 27;

FIR BRASÍLIA: 1 e 2;

FIR CURITIBA: 4 ao 6;

FIR RECIFE: 10;

TEMPO SEVERO:

SBEG SBBE SBSL SBSN

BRIEFING METEOROLÓGICO DIÁRIO



RESTRICÇÕES (12:00 UTC):

TETO: SBBE SBPA.

VISIBILIDADE: NIL.

TETO E VISIBILIDADE: SBSG.

CONDIÇÕES ATUAIS:

-  VFR: Vis \geq 5.000 m e Teto \geq 1.500 ft
-  IFR: $5.000 \text{ m} > \text{Vis} \geq 1.500 \text{ m}$ e $1.500 \text{ ft} > \text{Teto} \geq 600 \text{ ft}$
-  ABX MIN: Vis $<$ 1.500 m e Teto $<$ 600 ft



BRIEFING METEOROLÓGICO DIÁRIO



IMAGEM DE
SATÉLITE



BRIEFING METEOROLÓGICO DIÁRIO

DESCARGAS ELÉTRICAS

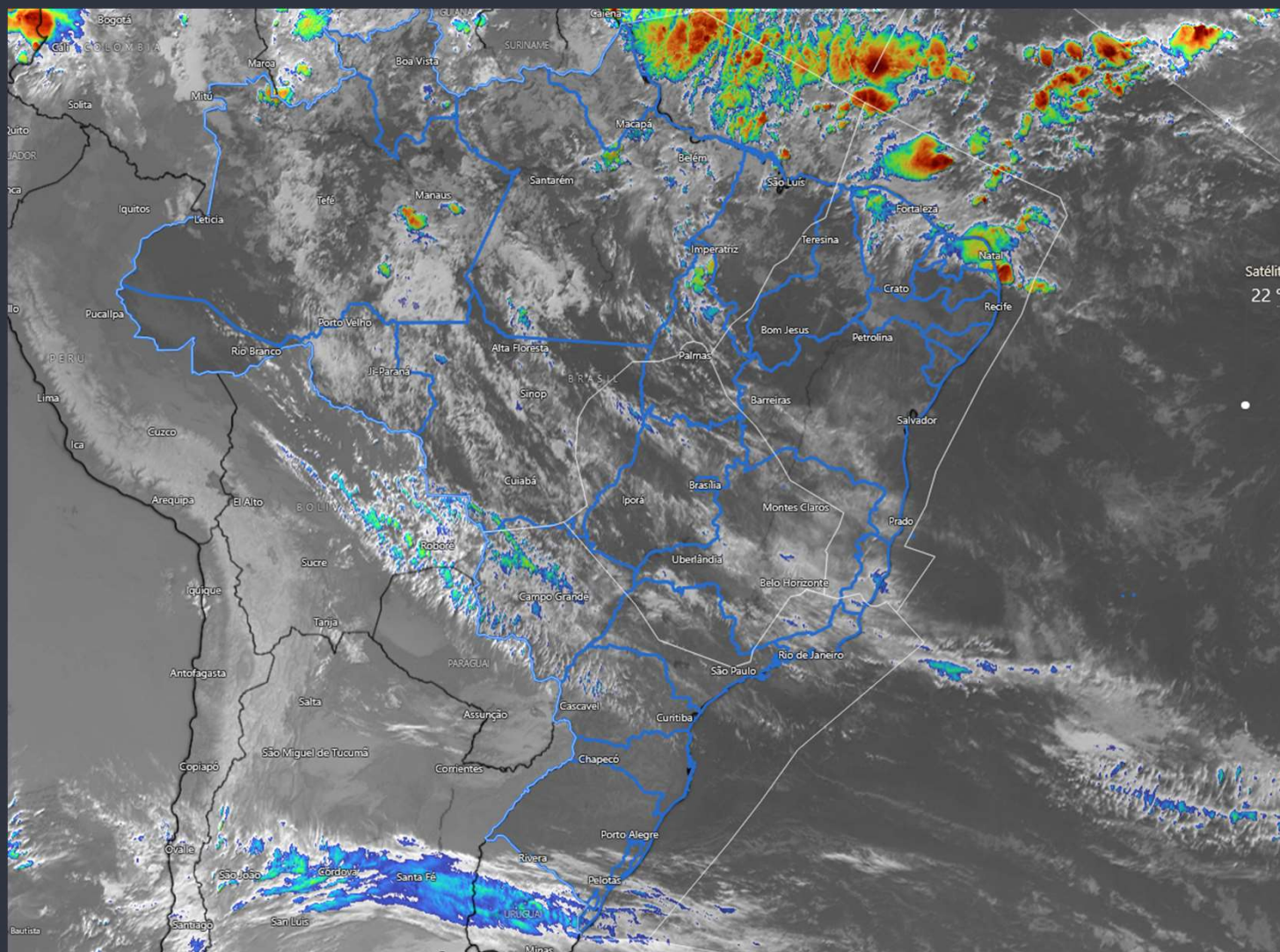
Tempo	Cor
15 min até Agora	Amarelo
30 min até 15 min	Vermelho
45 min até 30 min	Verde
60 min até 45 min	Azul

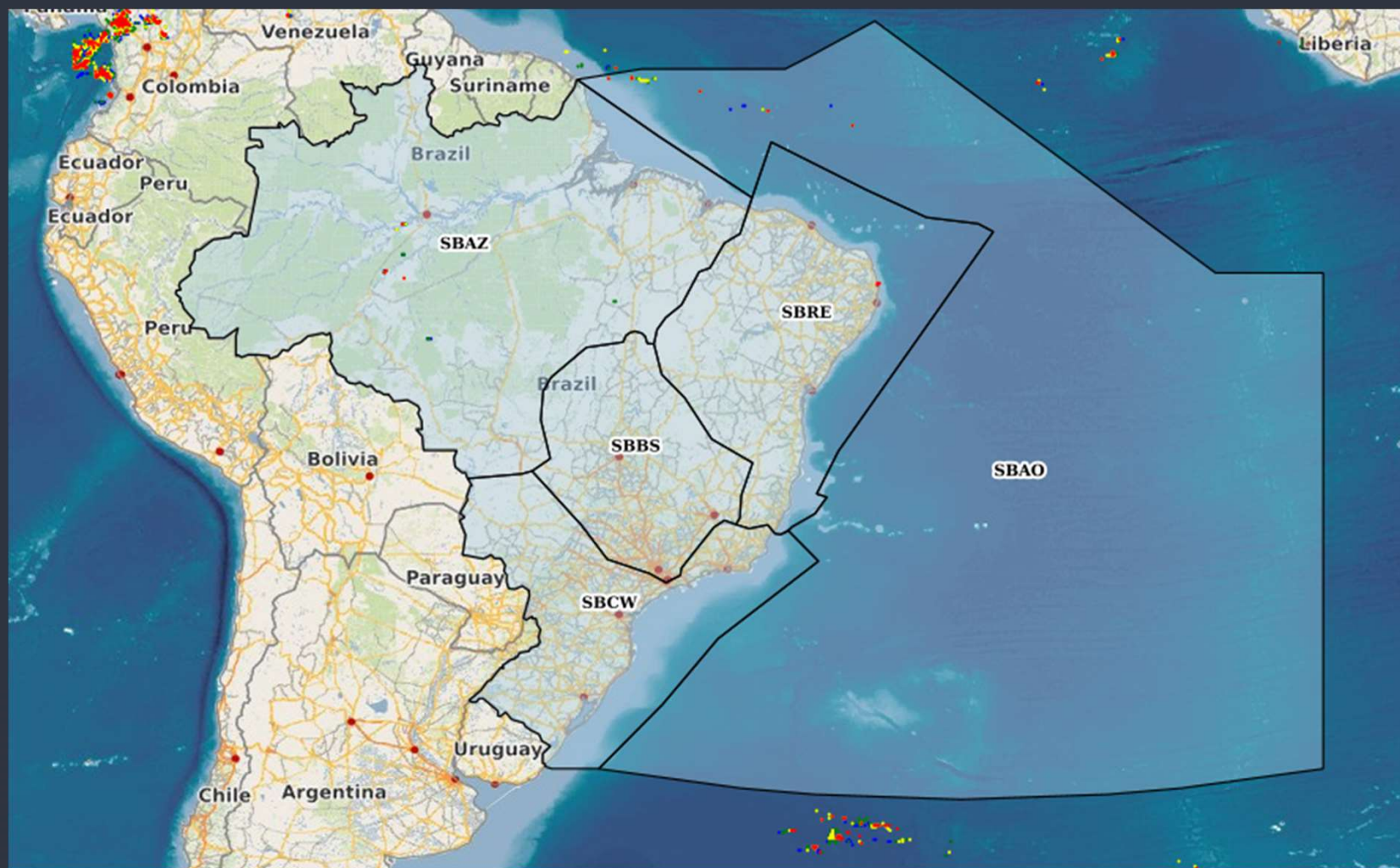

BRIEFING METEOROLÓGICO DIÁRIO

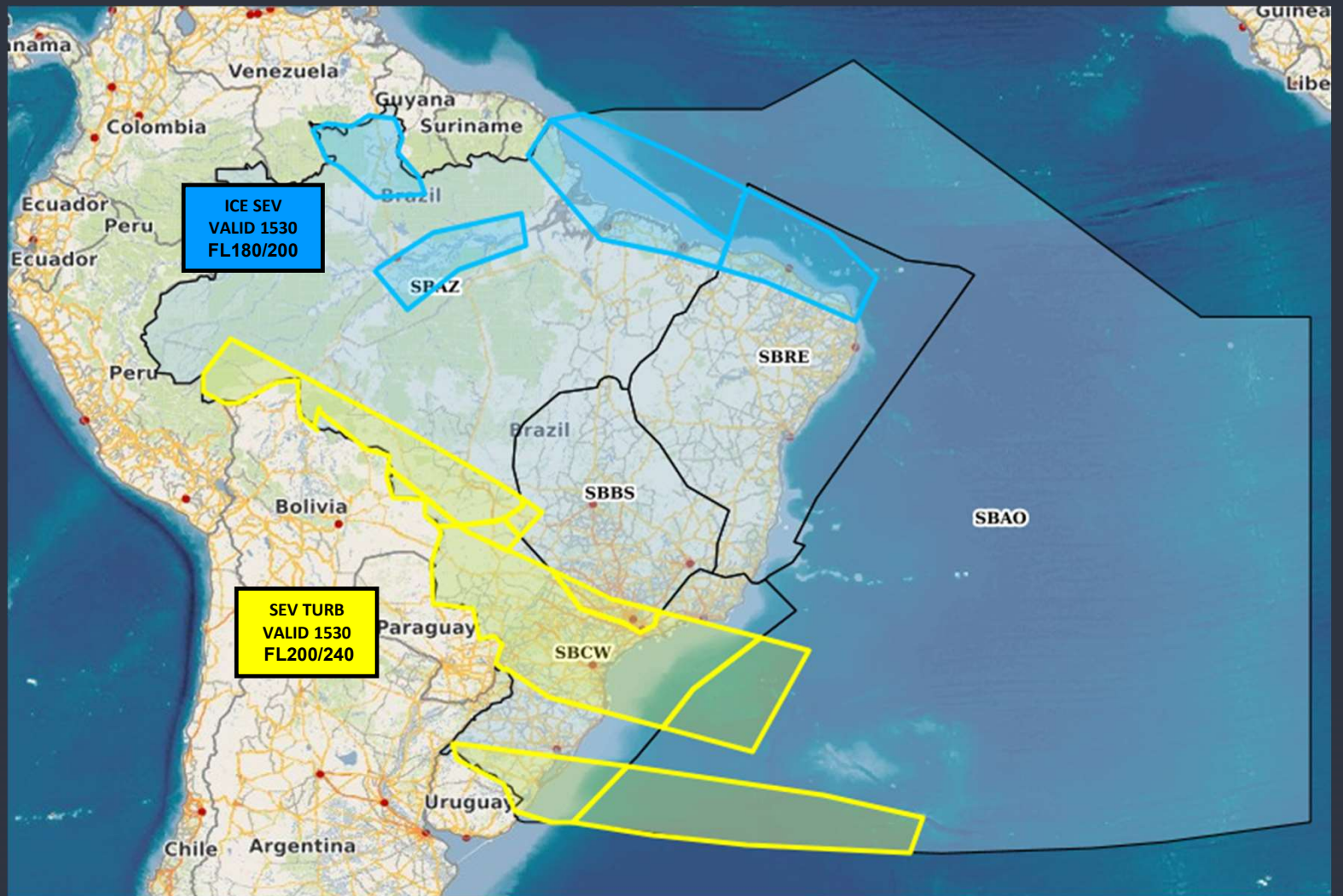

SIGMET

- TROVOADA
- TURBULÊNCIA
- GELO

BRIEFING METEOROLÓGICO DIÁRIO

ÁREA TUBULÃO
1800Z



BRIEFING METEOROLÓGICO DIÁRIO

FIR - AZ	EG	BE	BV	MQ
MANHÃ		T		
TARDE	TSRA	SHRA	SHRA	SHRA
NOITE		TS		
MANHÃ				

FIR - AZ	SL	SN	PV	RB	CY
MANHÃ					
TARDE	TSRA	TSRA	VCSH		
NOITE	VCSH				
MANHÃ	RA				

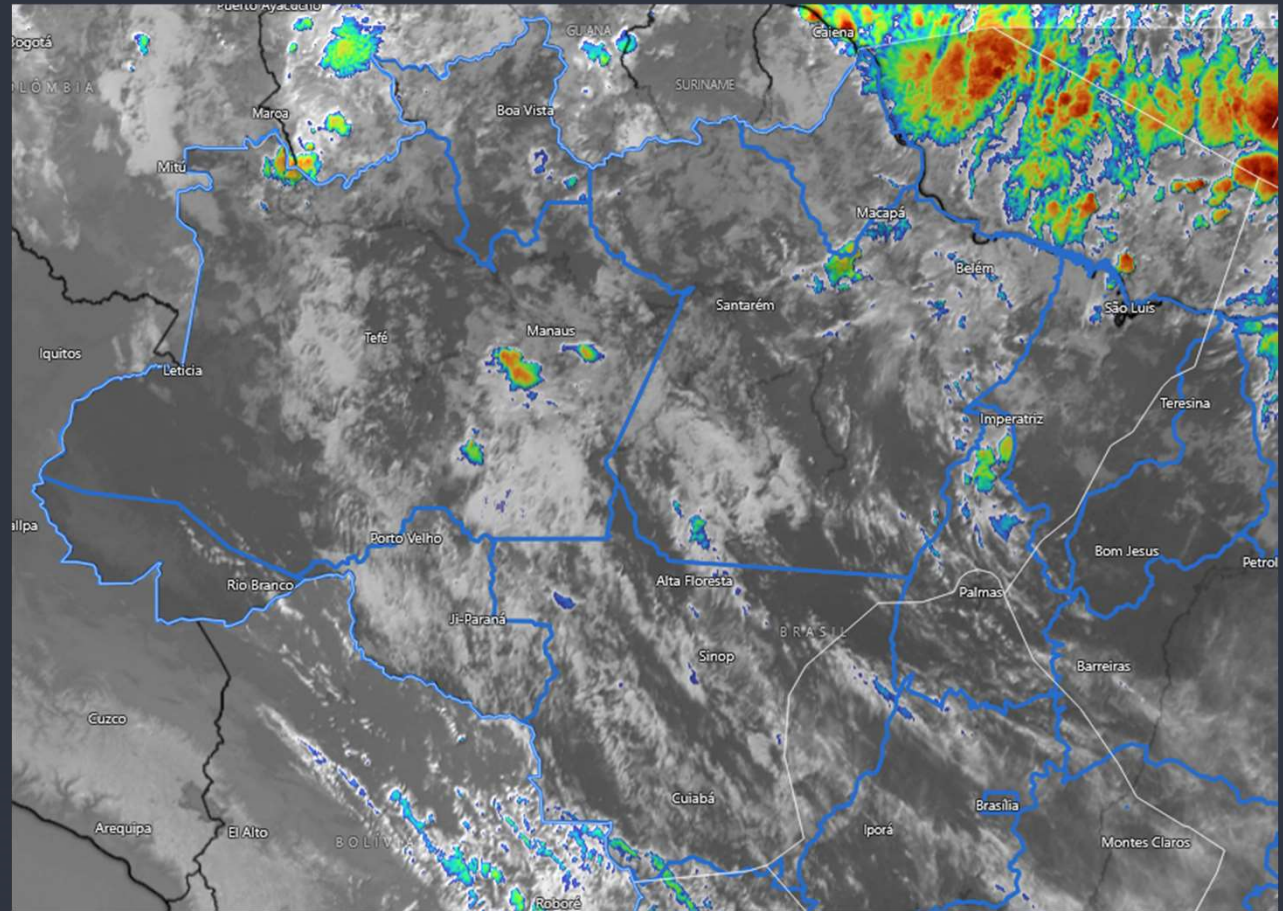

BRIEFING METEOROLÓGICO DIÁRIO

FIR - RE	FZ	RF	SV	VT
MANHÃ				
TARDE	SHRA	VCSH		
NOITE				
MANHÃ				

FIR - BS	BR	GO	BH	CF	KP
MANHÃ					
TARDE					
NOITE					
MANHÃ	BR V				

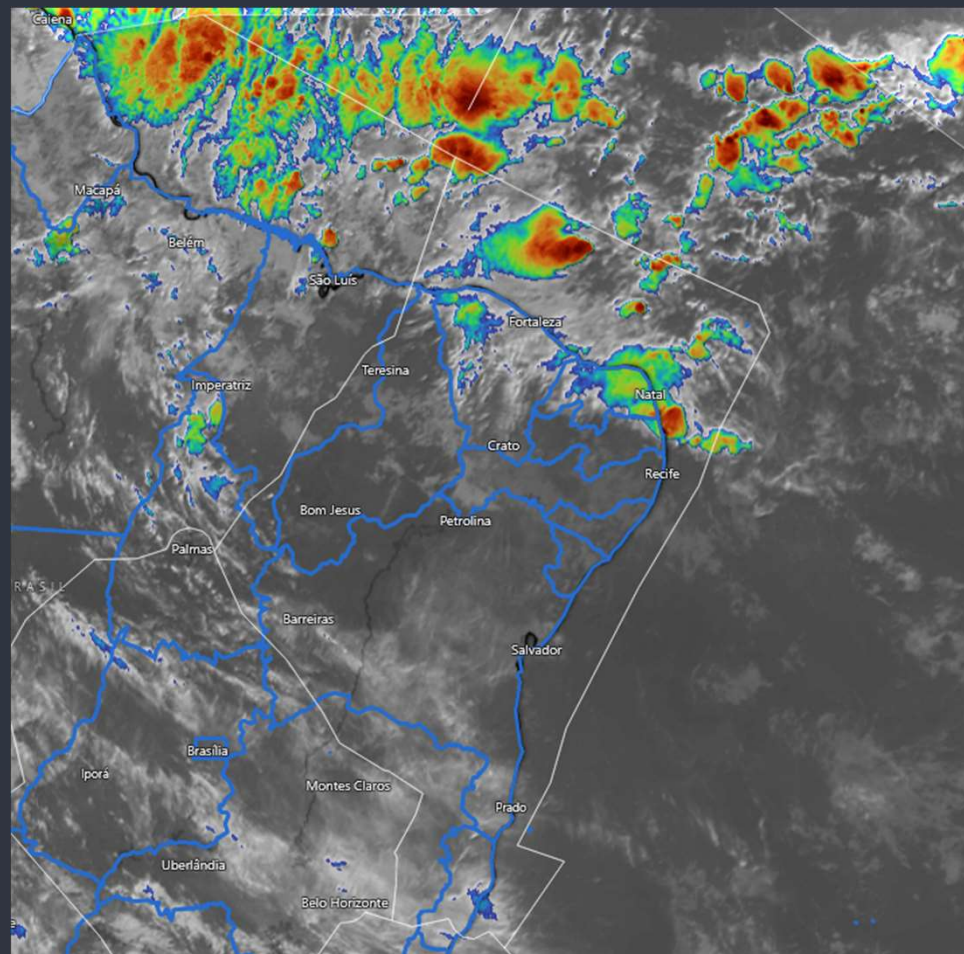

BRIEFING METEOROLÓGICO DIÁRIO

FIR - CW	GR	SP	GL	RJ	CG
MANHÃ					
TARDE					
NOITE					
MANHÃ					

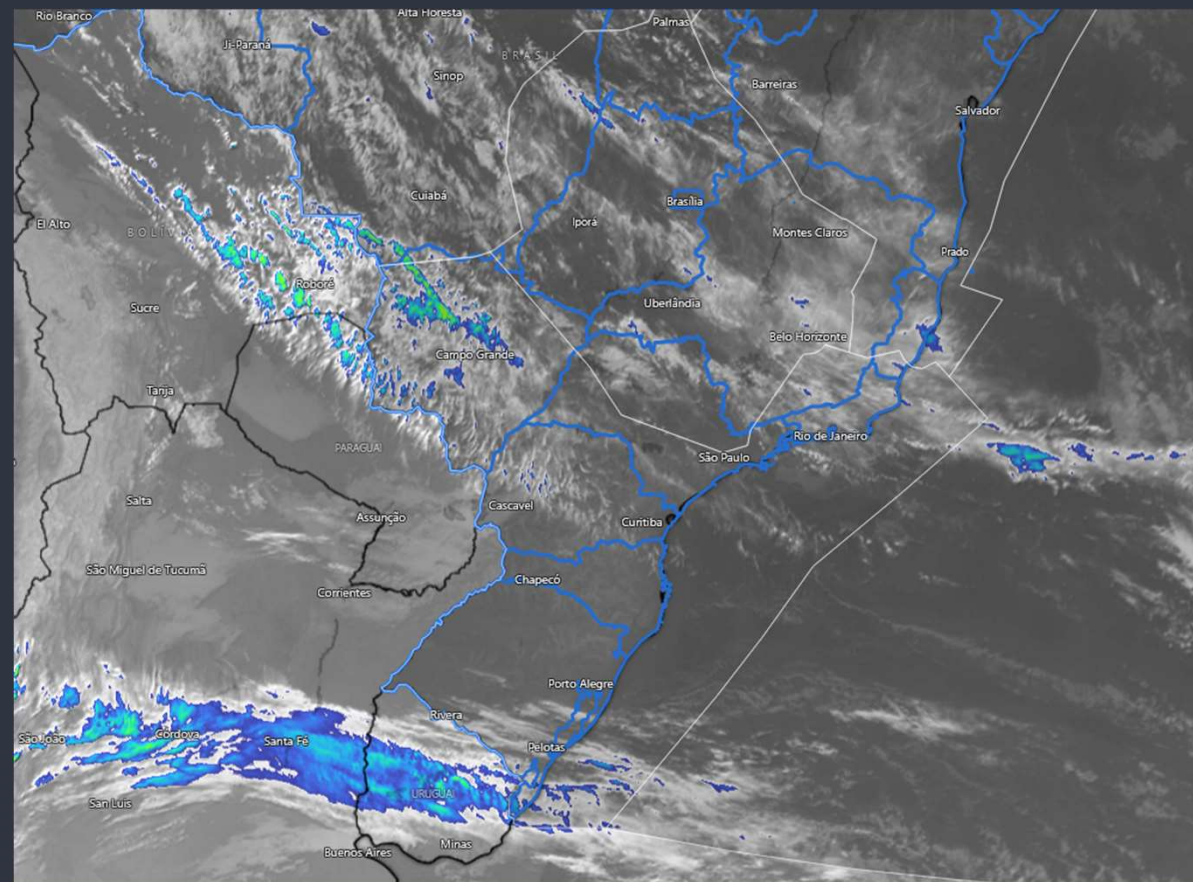

FIR - CW	CT	FI	FL	JV	NF	PA
MANHÃ	BR V					T
TARDE		SHRA				
NOITE						
MANHÃ						

PONTUALIDADE



% Pontualidade em Decolagem (DEP) em 15min

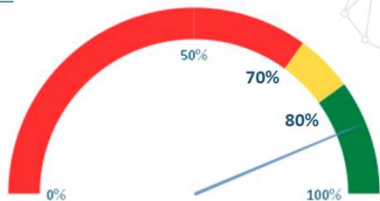

Adiantados

2,4%

Pontualidade

87,4%

Atrasos

10,2%



% Pontualidade em Pouso (ARR) em 15min

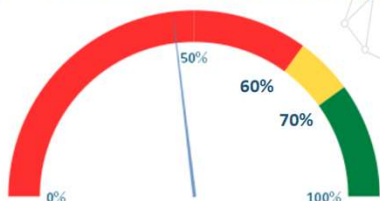

Adiantados

39,3%

Pontualidade

46,3%

Atrasos

14,4%

% Diária de Pontualidade em Decolagem (DEP) em 15 Minutos nos Principais Aeródromos (Meta >= 80%)



% Diária de Pontualidade em Pouso (ARR) em 15 Minutos nos Principais Aeródromos (Meta >= 70%)



OBS.: Movimentos considerados pontuais quando ocorrem até 15 minutos antes ou depois do horário planejado no gate

AZUL		Pouso	Decolagem
	Pontualidade	62,7%	93,8%
	Adiantados	34,1%	1,8%
	Atrasos	3,2%	4,5%

GOL		Pouso	Decolagem
	Pontualidade	46,9%	93,3%
	Adiantados	43,4%	1,7%
	Atrasos	9,7%	5,0%

LATAM		Pouso	Decolagem
	Pontualidade	36,2%	82,5%
	Adiantados	39,0%	2,8%
	Atrasos	24,8%	14,7%



GERÊNCIA REGIONAL



Aeródromos e Setores

SBBR - Brasília

SBCF - Confins

LOCALIDADE: SBBR

PDA: 14/05/2026

GRÁFICO DE DEMANDA : 14/05/2026 03:00 UTC / 15/05/2026 02:59 UTC:

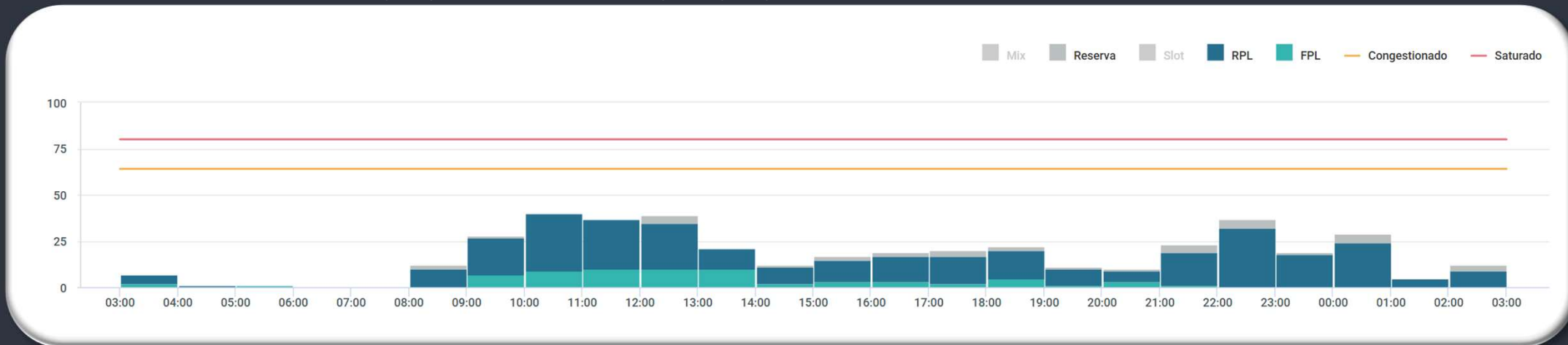

EVENTOS RELEVANTES NO SOLO OU NO ESPAÇO AÉREO:

- 1 - **F2416/26** - RWY 11R/29L CLSD DEVIDO SER MAINT - **MAY 12-16 0301-0900 18-22 1600-2000.**
- 2 - **F2423/26** - RWY 11L/29R CLSD DEVIDO SER MAINT - **MAY 12-15 25-29 1600-2000.**

METEOROLOGIA:

LOCALIDADE	03/09Z	09/15Z	15/21Z	21/03Z
SBBR	-	-	-	-

INOPERÂNCIAS:

- 1 - Não foram encontradas informações.

LOCALIDADE: SBCF

PDA: 14/05/2026

GRÁFICO DE DEMANDA : 14/05/2026 03:00 UTC / 15/05/2026 02:59 UTC:

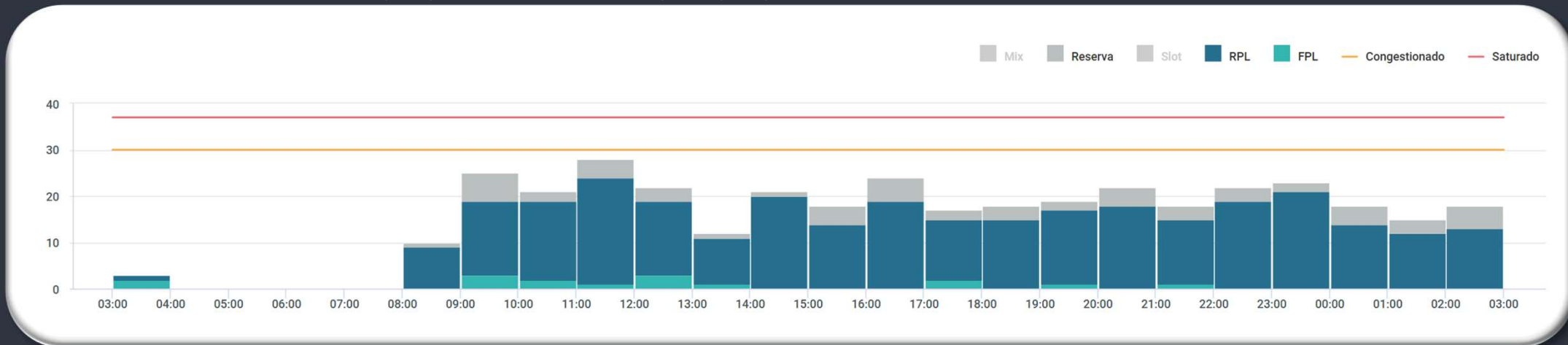

EVENTOS RELEVANTES NO SOLO OU NO ESPAÇO AÉREO:

- 1 - **F1488/26** - RWY 16/34 CLSD DEVIDO SER MAINT - **MAY 12-15** 19-22 26-29 JUN 09 10 **0340-0820**, MAY 16 17 23 24 30 31 JUN 05 06 0340-0850.
- 2 - **F1489/26** - TWY ALFHA CLSD DEVIDO SER MAINT - **MAY 12-15** 19-22 26-29 JUN 09 10 **0340-0820**, MAY 16 17 23 24 30 31 JUN 05 06 0340-0850.

METEOROLOGIA:

LOCALIDADE	03/09Z	09/15Z	15/21Z	21/03Z
SBCF	-	-	-	-

INOPERÂNCIAS:

- 1 - Não foram encontradas informações.

GERÊNCIA REGIONAL



Aeródromos e Setores

- SBGR - Guarulhos
- SBSP - Congonhas
- SBGL - Galeão
- SBRJ - Santos Dumont
- SBFI - Foz do Iguaçu

LOCALIDADE: SBGR

PDA: 14/05/2026

GRÁFICO DE DEMANDA : 14/05/2026 03:00 UTC / 15/05/2026 02:59 UTC:

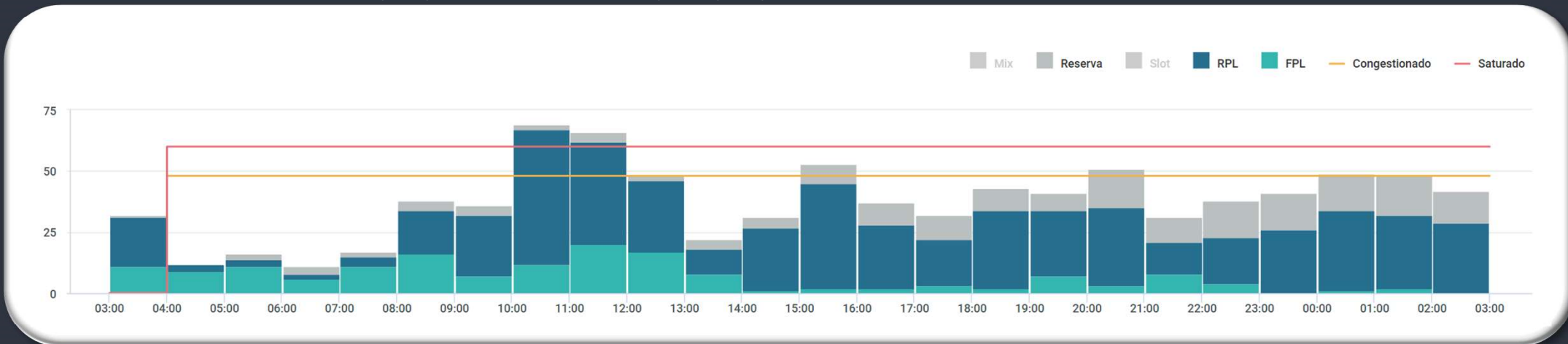

EVENTOS RELEVANTES NO SOLO OU NO ESPAÇO AÉREO:

- 1 - **F2112/26** - RWY 10R/28L PRB OPR A380 E B748- APR 30 1700 TIL MAY 30 1700.
- 2 - **F2122/26** - RWY 10R/28L CLSD DEVIDO SER MAINT - MAY 06-30 MON TUE 1300-1430 WED-SUN 0300-0759 1300-1430.
- 3 - **F2144/26** - THR 10R PRB BACKTRACK - MAY 01 TIL MAY 30 1700.

METEOROLOGIA:

LOCALIDADE	03/09Z	09/15Z	15/21Z	21/03Z
SBGR	-	BR T/V	-	T

INOPERÂNCIAS:

- 1 - **E2117/26** - ILS RWY 10R CAT III REDUZIDO PARA CAT I - APR 30 1700 TIL MAY 30 1700.

SBRE.RE12

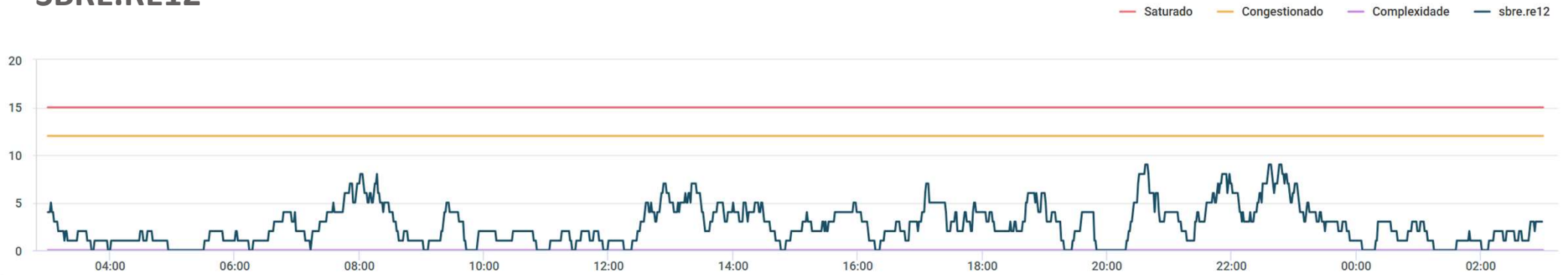

SBBS 1A TOTAL

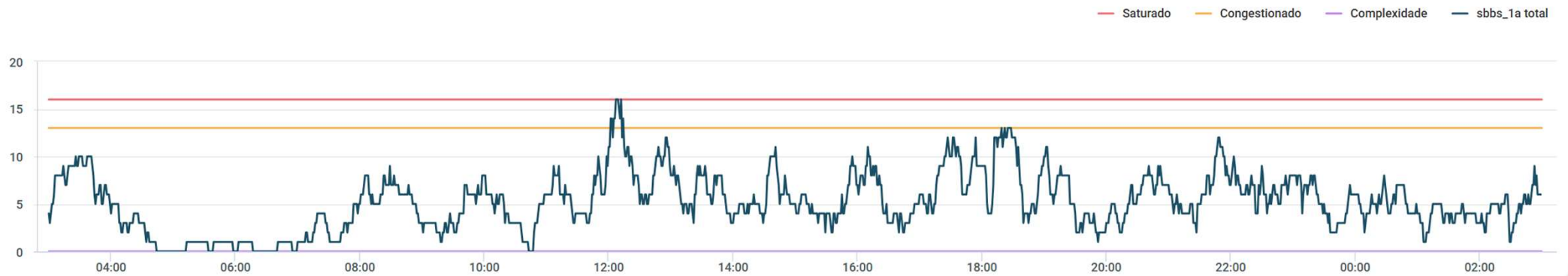

SBBS.BS05

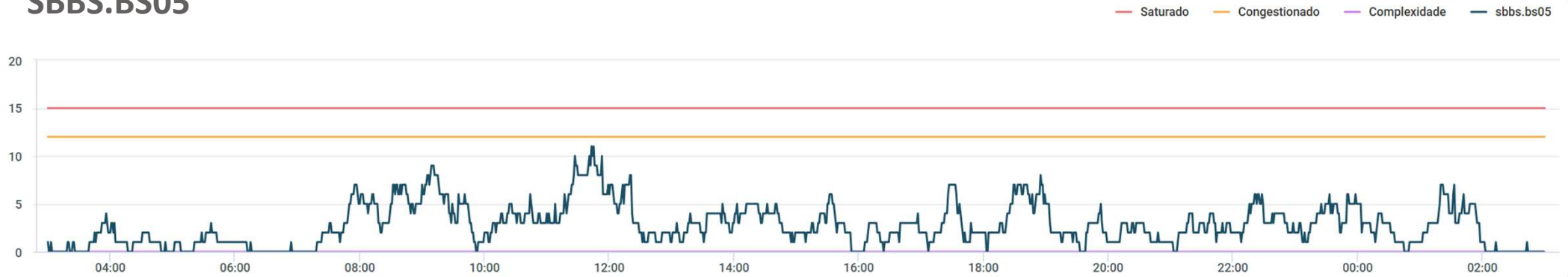

SBCW.CW10

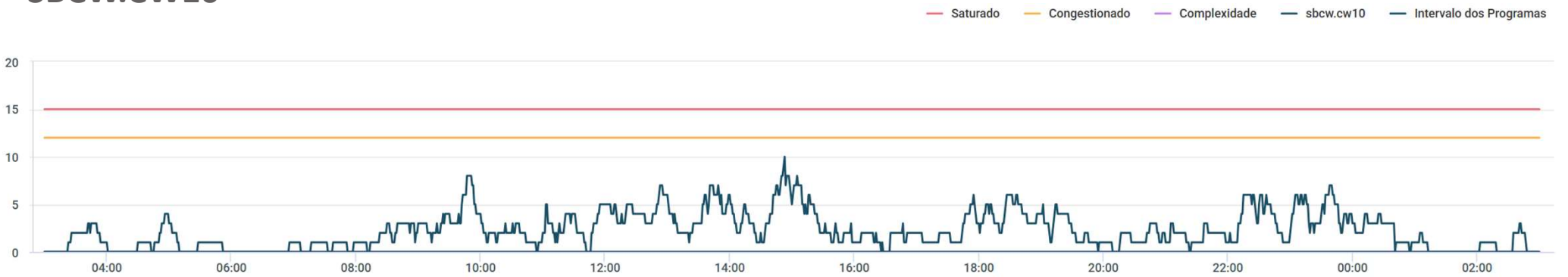

SBBS.BS06

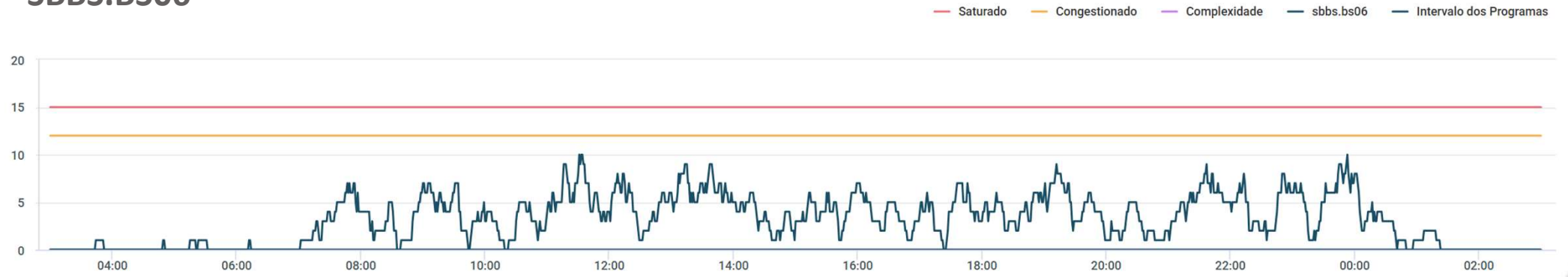

SBBS.BS08

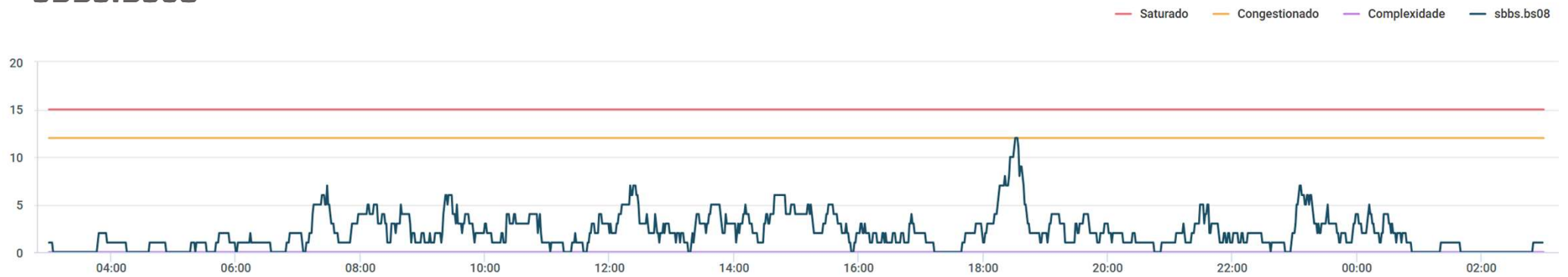

SBXP.SBXP_09

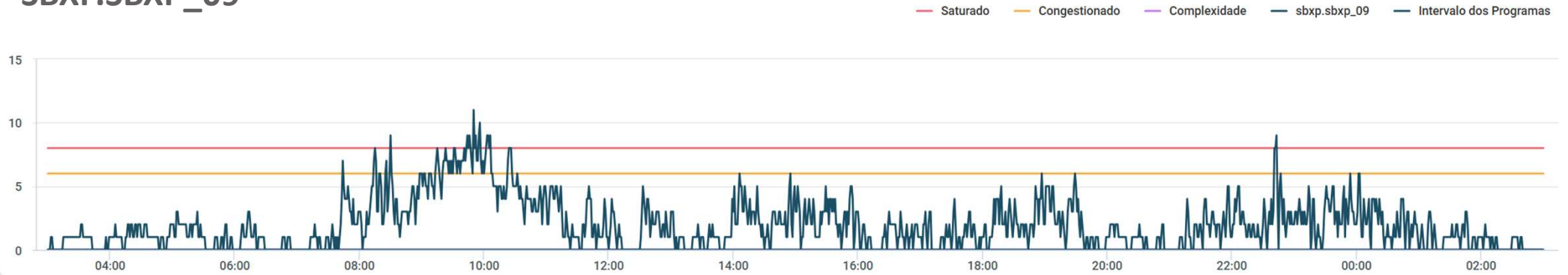

SBXP.SBXP_10

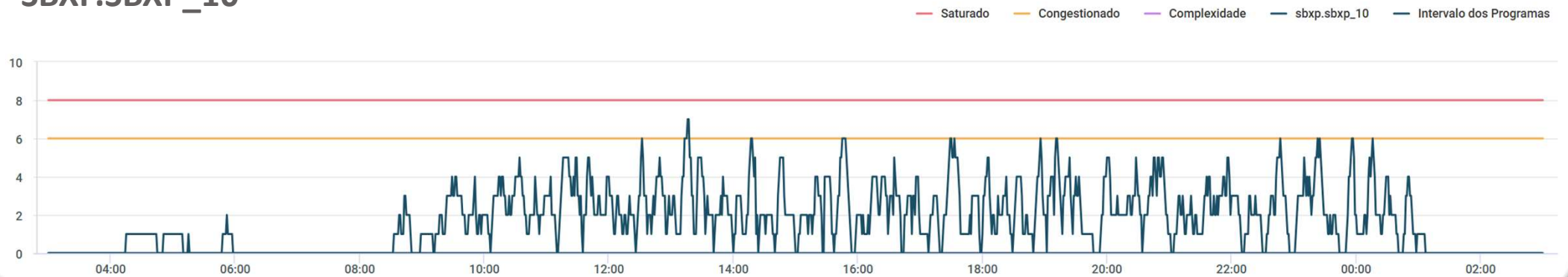

LOCALIDADE: SBSP

PDA: 14/05/2026

GRÁFICO DE DEMANDA : 14/05/2026 03:00 UTC / 15/05/2026 02:59 UTC:

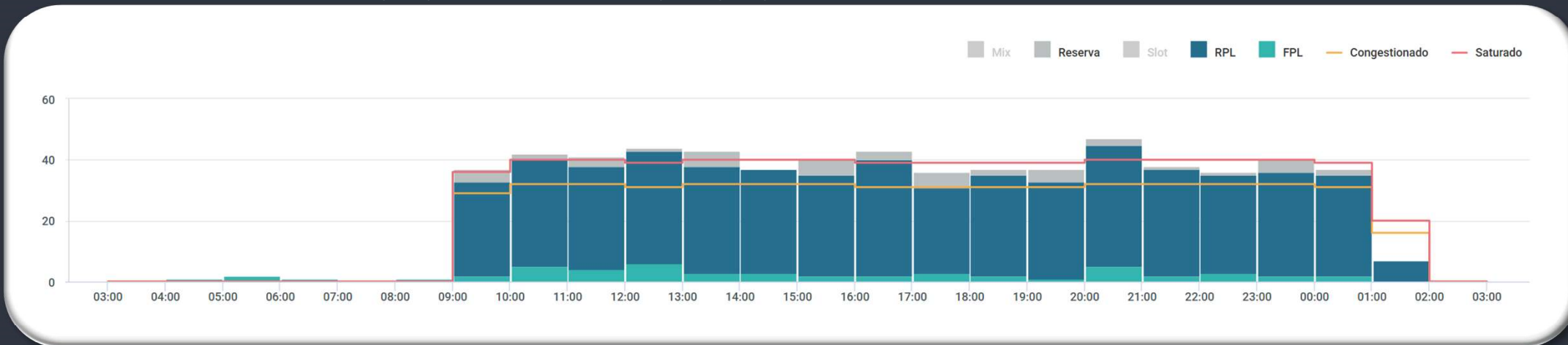

EVENTOS RELEVANTES NO SOLO OU NO ESPAÇO AÉREO:

- 1 - **F0788/26** - AD COORDENADO - FEB 26-MAY 26.
- 2 - **F2415/26** - TWY KILO CLSD DEVIDO SER MAINT - MAY 11 TIL JUL 31 0900.
- 3 - **F2417/26** - RWY 17R/35L CLSD DEVIDO SER MAINT - MAY 12 TIL JUL 31 0200-0900.

METEOROLOGIA:

LOCALIDADE	03/09Z	09/15Z	15/21Z	21/03Z
SBSP	-	-	-	-

INOPERÂNCIAS:

- 1 - Não foram encontradas informações.

LOCALIDADE: SBGL

PDA: 14/05/2026

GRÁFICO DE DEMANDA : 14/05/2026 03:00 UTC / 15/05/2026 02:59 UTC:

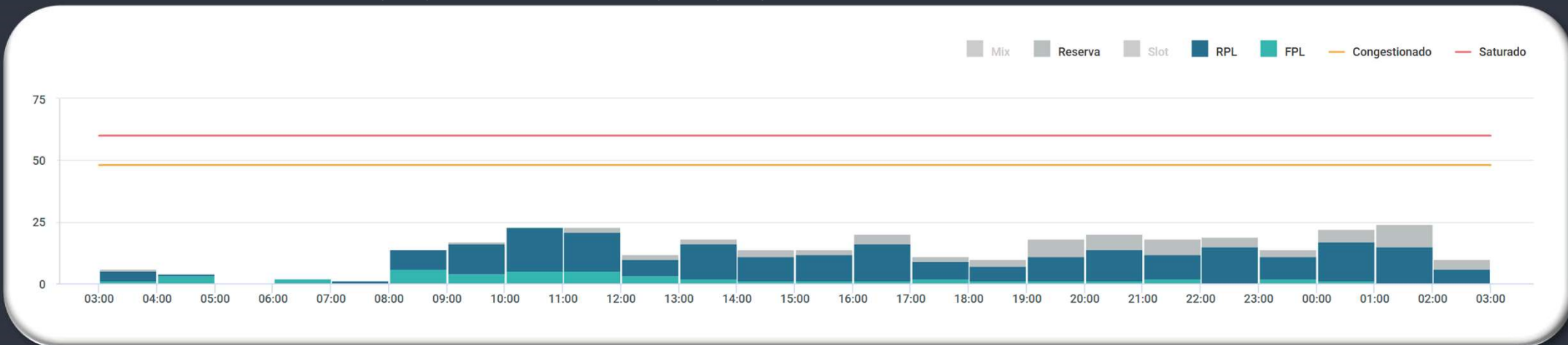

EVENTOS RELEVANTES NO SOLO OU NO ESPAÇO AÉREO:

- 1 - **E2241/26** - PJE SUBJ COOR APP RIO/APP ALDEIA ACONTECERA CENTRO COORD 224717S0420630W RAO 1.6NM RTO. GND/12000 FT AMSL - APR 08-30 1200-0000 MAY 01-JUL 07 0900-2359.
- 2 - **E2504/26** - PJE SUBJ AUTH/COOR APP RIO ACONTECERA CENTRO COORD 225227S0432318W (CAMPO DOS AFONSOS, RJ) RAO 1NM RTO (COOR SBR 304). SFC/FL120 - APR 18-JUL 15 0900-0259.
- 3 - **E2644/26** - RWY 15/33 CLSD DEVIDO SER MAINT - MAY 12 TIL MAY 15 1200-2000.

METEOROLOGIA:

LOCALIDADE	03/09Z	09/15Z	15/21Z	21/03Z
SBGL	-	BR V	-	-

INOPERÂNCIAS:

- 1 - Não foram encontradas informações.

LOCALIDADE: SBRJ

PDA: 14/05/2026

GRÁFICO DE DEMANDA : 14/05/2026 03:00 UTC / 15/05/2026 02:59 UTC:

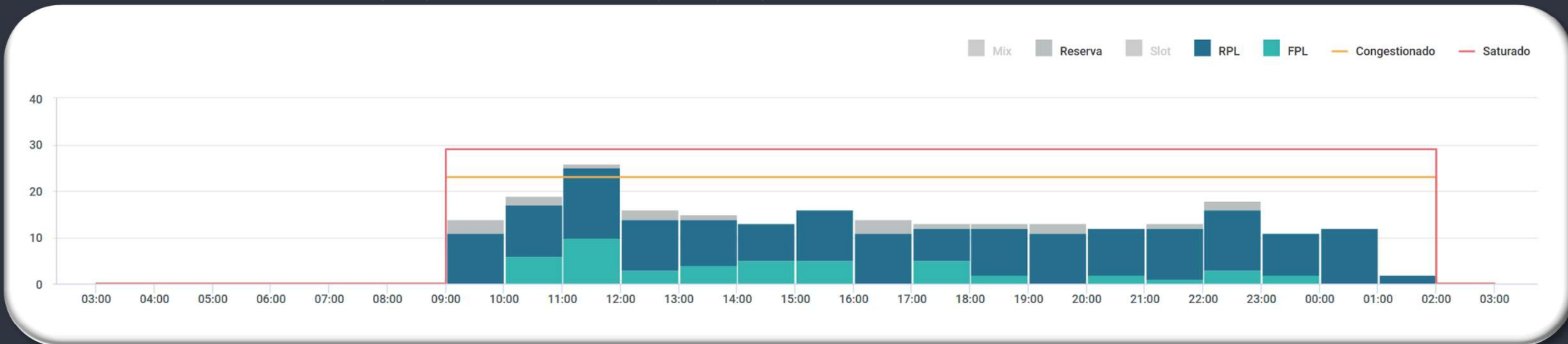

EVENTOS RELEVANTES NO SOLO OU NO ESPAÇO AÉREO:

- 1 - **E2097/26** - RWY 02L/20R CLSD PARA LDG, TKOF E TAX DE ACFT EXC INT RWY 02R/20L - **MAR 27-MAY 20 0900**.
- 2 - **E2239/26** - PJE SUBJ COOR APP RIO/APP ALDEIA ACONTECERA CENTRO COORD 224717S0420630W RAO 1.6NM RTO. GND/12000 FT AMSL - **MAY 01-JUL 07 0900-2359**.
- 3 - **E2501/25** - PJE SUBJ AUTH/COOR APP RIO ACONTECERA CENTRO COORD 225227S0432318W (CAMPO DOS AFONSOS, RJ) RAO 1NM RTO (COOR SBR 304). SFC/FL120 - **APR 18-JUL 15 0900-0259**.

PREVISÃO DE DESLOCAMENTO DE EMBARCAÇÕES:

- 4 - **SEVEN**: ATENTAR AOS **NOTAM E2498/26, E2527/26, E2534/26, E2585/26, E2590/26, E2779/26 e E2939/26**.
- 5 - **SKANDI**: ATENTAR AO **NOTAM E2522/26, E2523/26, E2648/26, E2898/26 e E2960/26**.

METEOROLOGIA:

LOCALIDADE	03/09Z	09/15Z	15/21Z	21/03Z
SBRJ	-	-	-	-

INOPERÂNCIAS:

- 1 - Não foram encontradas informações.

LOCALIDADE: SBFI

PDA: 14/05/2026

GRÁFICO DE DEMANDA : 14/05/2026 03:00 UTC / 15/05/2026 02:59 UTC:

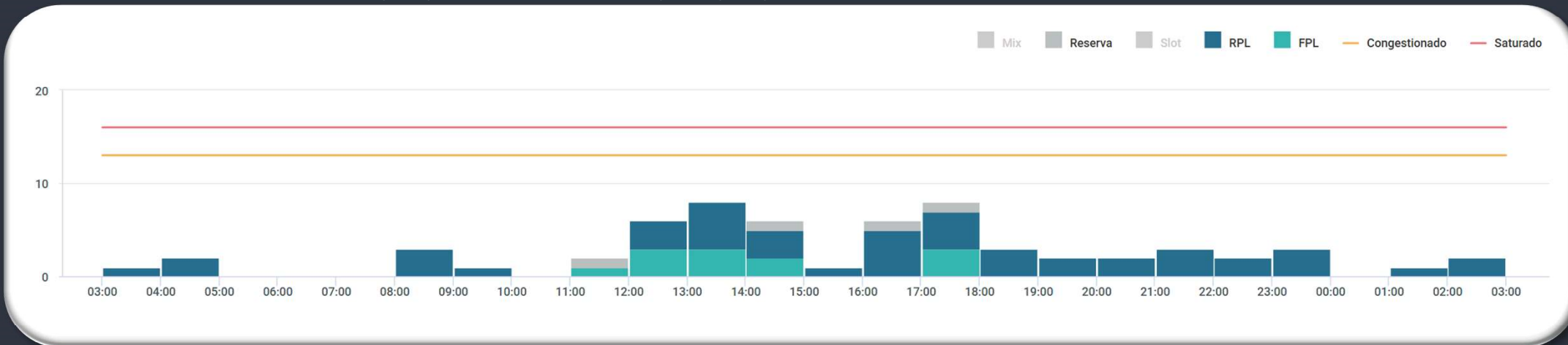

EVENTOS RELEVANTES NO SOLO OU NO ESPAÇO AÉREO:

1 - **E2826/26** - RWY 15/33 CLSD DEVIDO SER MAINT - MAY 07 TIL JUN 30 TUE-SAT 0530-0800.

METEOROLOGIA:

LOCALIDADE	03/09Z	09/15Z	15/21Z	21/03Z
SBFI	-	BCFG	-	-

INOPERÂNCIAS:

1 - Não foram encontradas informações.

GERÊNCIA REGIONAL



Aeródromos e Setores

SBSV - Salvador

LOCALIDADE: SBSV

PDA: 14/05/2026

GRÁFICO DE DEMANDA : 14/05/2026 03:00 UTC / 15/05/2026 02:59 UTC:

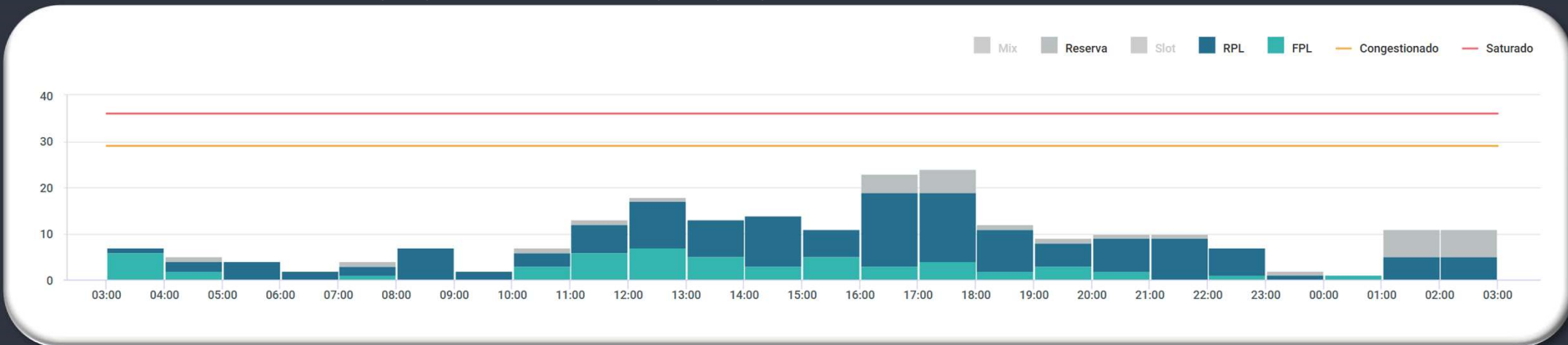

EVENTOS RELEVANTES NO SOLO OU NO ESPAÇO AÉREO:

1 - **B0989/26** - RWY 17/35 CLSD DEVIDO ACFT ACIDENTADA - MAY 12-MAY 17 2359.

METEOROLOGIA:

LOCALIDADE	03/09Z	09/15Z	15/21Z	21/03Z
SBSV	-	VCSH	-	-

INOPERÂNCIAS:

1 - Não foram encontradas informações.

GERÊNCIA REGIONAL



Aeródromos e Setores

SBBE - Belém

LOCALIDADE: SBBE

PDA: 14/05/2026

GRÁFICO DE DEMANDA : 14/05/2026 03:00 UTC / 15/05/2026 02:59 UTC:

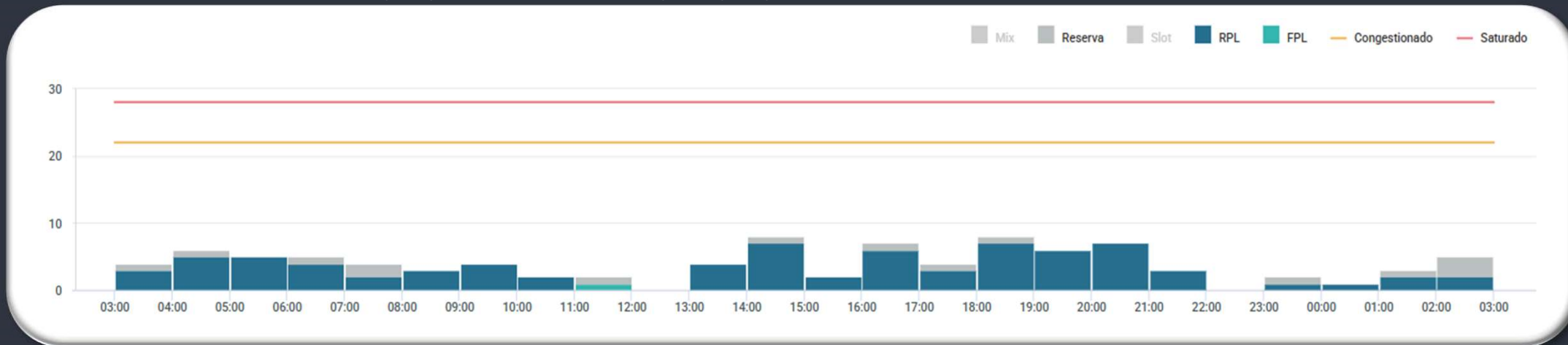

EVENTOS RELEVANTES NO SOLO OU NO ESPAÇO AÉREO:

- 1 - Não foram encontradas informações.

METEOROLOGIA:

LOCALIDADE	03/09Z	09/15Z	15/21Z	21/03Z
SBBE	-	-	SHRA	TS

INOPERÂNCIAS:

- 1 - **G0983/26** - ILS GP RWY 07 U/S - APR 17 TIL MAY 17 2359.
- 2 - **G1036/26** - ILS MM RWY 07 U/S - APR 23 TIL MAY 18 2359.



PREVISÃO DE MEDIDAS ATFM

PDA: 14/05/2026

ORIGEM	DESTINO	ER	INICIO (PREVISAÇÃO)	FIM	MEDIDA	MOTIVO
DEMANDA SBGR						
BS-08	SBGR	XP-09	14/05/2026 08:00:00	14/05/2026 11:00:00	MIT - 20 NM	DEMANDA DESBALANCEADA DE CHEGADA
BS-05	SBGR	XP-09	14/05/2026 08:30:00	14/05/2026 11:00:00	MIT - 20 NM	DEMANDA DESBALANCEADA DE CHEGADA
CW-10	SBGR	XP-09	14/05/2026 08:30:00	14/05/2026 11:00:00	MIT - 20 NM	DEMANDA DESBALANCEADA DE CHEGADA
BS-05	SBGR	XP-09	14/05/2026 15:00:00	14/05/2026 16:00:00	MIT - 20 NM	DEMANDA DESBALANCEADA DE CHEGADA
CW-10	SBGR	XP-09	14/05/2026 15:00:00	14/05/2026 16:00:00	MIT - 20 NM	DEMANDA DESBALANCEADA DE CHEGADA
BS-05	SBGR	XP-09	14/05/2026 18:00:00	14/05/2026 19:00:00	MIT - 20 NM	DEMANDA DESBALANCEADA DE CHEGADA
BS-05	SBGR	XP-09	14/05/2026 22:30:00	15/05/2026 00:30:00	MIT - 20 NM	DEMANDA DESBALANCEADA DE CHEGADA
BS-08	SBGR	XP-09	14/05/2026 22:30:00	15/05/2026 00:30:00	MIT - 20 NM	DEMANDA DESBALANCEADA DE CHEGADA
CW-10	SBGR	XP-09	14/05/2026 22:30:00	15/05/2026 00:30:00	MIT - 20 NM	DEMANDA DESBALANCEADA DE CHEGADA

GEIV

DATA	GEIV	INSPEÇÃO	DEP
14/05	GEIV01	RESTAB PAPI RWY 13 (SBCO)	13:00 UTC
14/05	GEIV02	PAPI RWY 09 (SNWS)	11:30 UTC
14/05	GEIV04	PAPI RWY 08 (SBBV) IAC RNAV Y RWY 26 (SBBV) IAC RNAV Y RWY 08 (SBBV)	TBD
14/05	GEIV 50	RESTAB GP IFI (SBFI)	11:30 UTC





GERENCIAR PARA QUE TODOS POSSAM VOAR



Centro de Gerenciamento
da Navegação Aérea



FORÇA AÉREA BRASILEIRA
Asas que protegem o País