



Centro de Gerenciamento
da Navegação Aérea

BRIEFING OPERACIONAL

22/05/2026



BRIEFING METEOROLÓGICO DIÁRIO

Data: 22/05/2026.

Previsor: TEN PIERRE.

PREVISÃO PARA AS REGIÕES:

REGIÃO SUL: Um cavado se forma na faixa oeste de SC e PR. Nessa região o tempo fica instável a partir do final da manhã, restrição de teto e visibilidade associado a trovoada/Pancadas de chuva ocasional que ganham força ao longo da tarde e alcança a faixa leste;

REGIÃO SUDESTE: Frente fria atuando no litoral do ES deixando o céu nublado/encoberto, chuvoso na faixa leste de SP, RJ e centro-sul de MG e zona da mata mineira. Possibilidade de pancadas de chuva no ES. Demais áreas, parcialmente nublado;

REGIÃO CENTRO-OESTE: Temperaturas relativamente baixas devido entrada de ar frio da passagem da frente fria pela região sudeste. Céu nublado/encoberto na manhã do dia 21 para diversas localidades da faixa oeste;

REGIÃO NORDESTE: Na faixa litorânea entre RN e BA, parcialmente nublado e possibilidade de chuva intermitente causando restrição temporária de teto e/ou visibilidade. No norte do MA, previsão de trovoada com pancada de chuva entre final da tarde e começo da noite;

REGIÃO NORTE: Parcialmente nublado com trovoadas e pancadas de chuva entre final da tarde e começo da noite para o centro-norte da região. Na faixa litorânea entre AP e PA, tempo instável, chuvoso e com trovoadas devido atuação da ZCIT. Faixa oeste da região com restrição de teto e/ou visibilidade devido a combinação de chuva/névoa úmida ao amanhecer.

EM ROTA:

SIGMET DISPONÍVEIS ÀS 12:00Z:

FIR AMAZÔNICA: Número 17 ao 28;

FIR ATLÂNTICO: Número 05 e 06;

FIR BRASÍLIA: Número 03;

FIR CURITIBA: Número 02 e 04

FIR RECIFE: Número 03.

TEMPO SEVERO:

**SBEG SBMN SBBE SBBV SBMQ
SBSL SBSN**

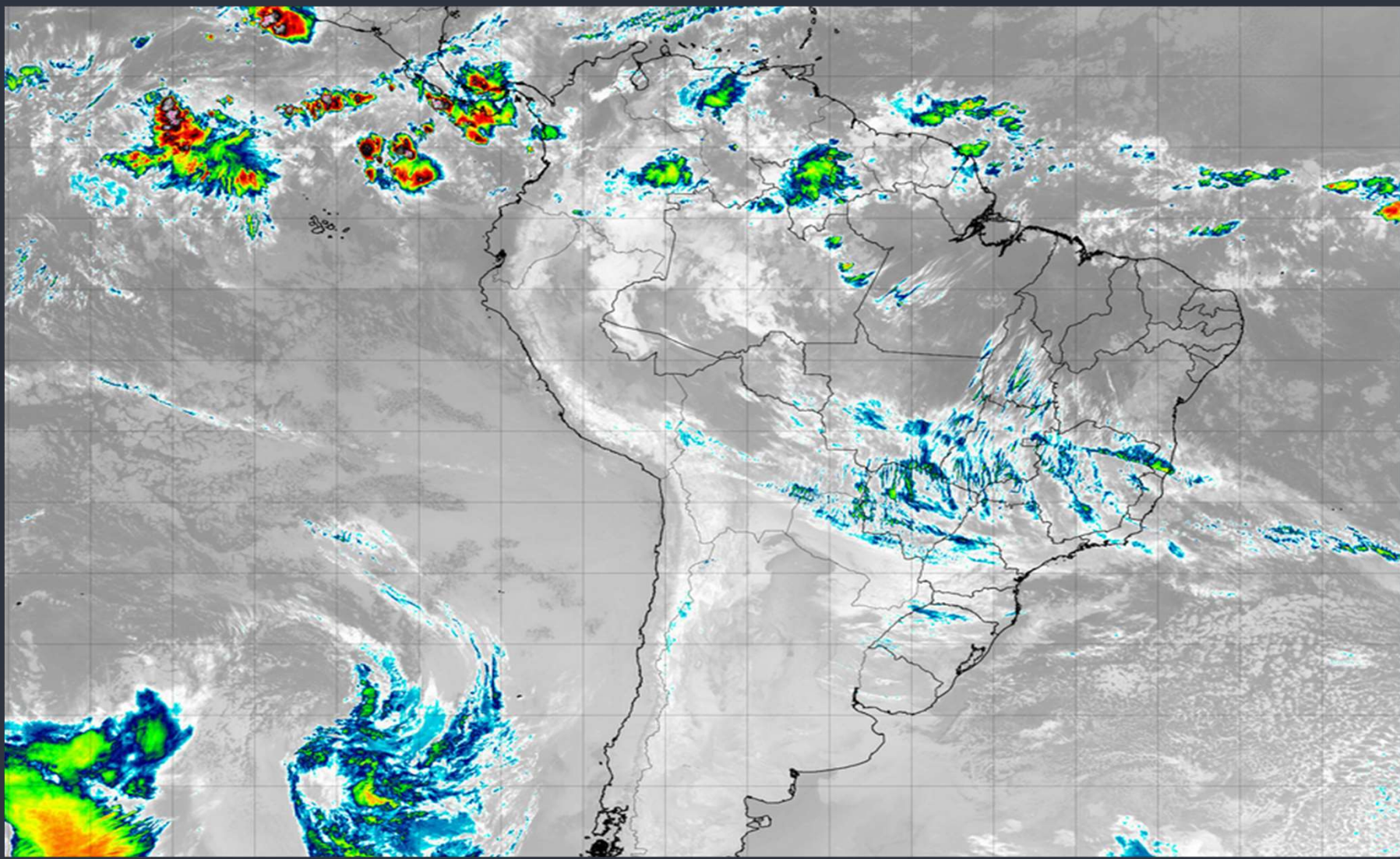

BRIEFING METEOROLÓGICO DIÁRIO

IMAGEM DE
SATÉLITE



BRIEFING METEOROLÓGICO DIÁRIO

DESCARGAS ELÉTRICAS

Tempo	Cor
15 min até Agora	
30 min até 15 min	
45 min até 30 min	
60 min até 45 min	

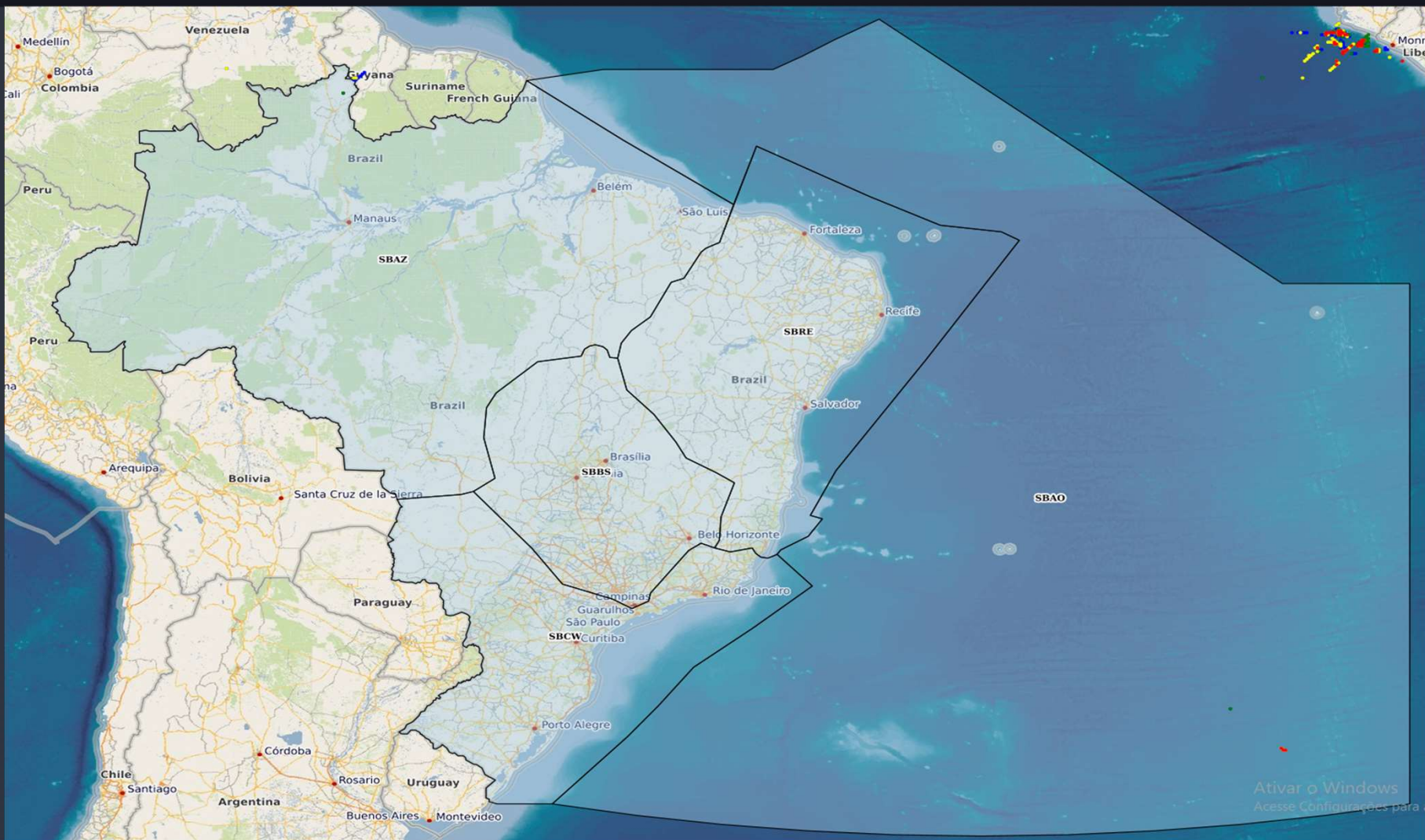

Ativar o Windows
Acesse Configurações para a

BRIEFING METEOROLÓGICO DIÁRIO



BRIEFING METEOROLÓGICO DIÁRIO

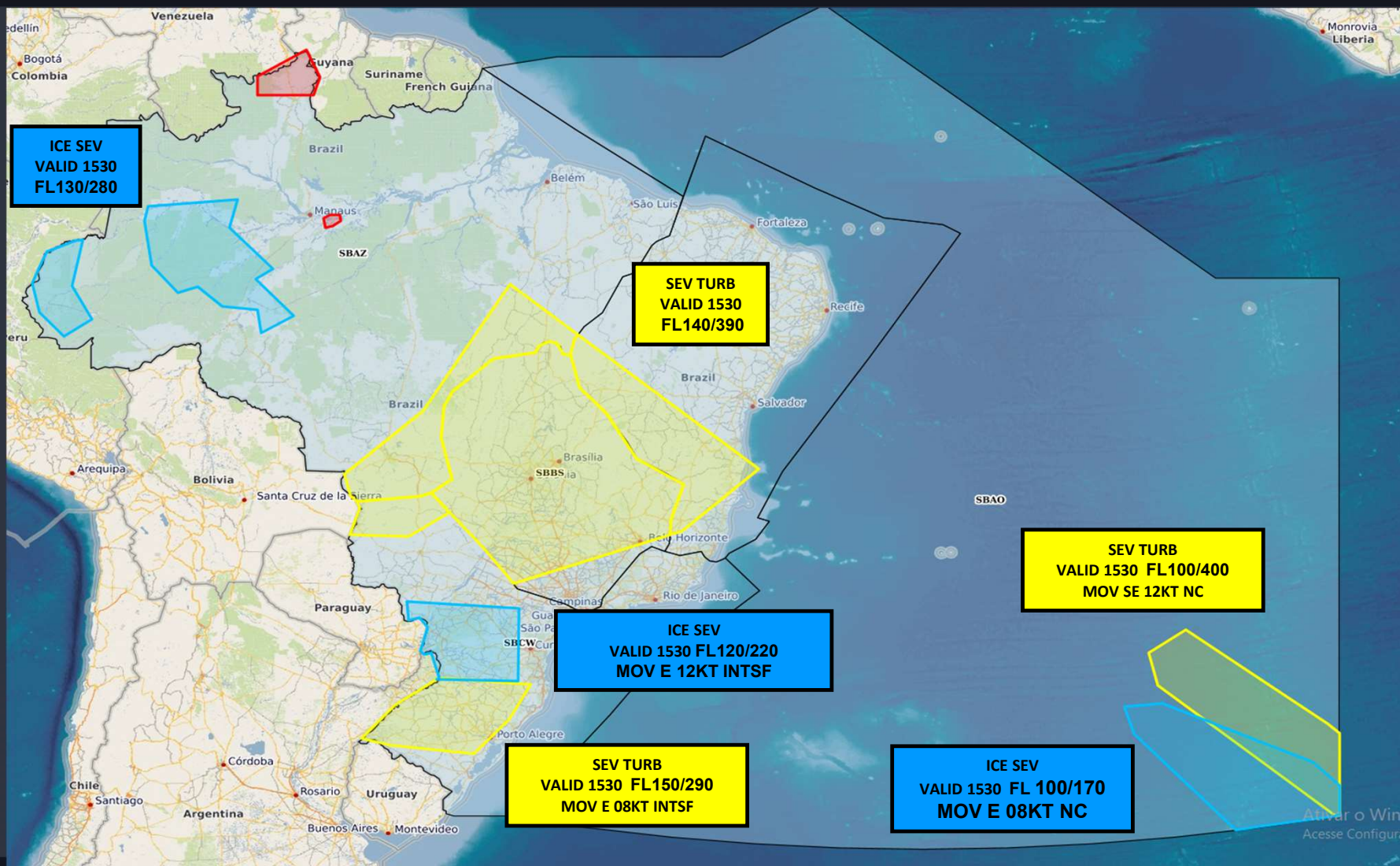

SIGMET

- TROVOADA** (Red circle)
- TURBULÊNCIA** (Yellow circle)
- GELO** (Blue circle)



BRIEFING METEOROLÓGICO DIÁRIO

FIR - AZ	EG	BE	BV	MQ
MANHÃ	T		RA V/T	
TARDE	TS	RA V/T	TSRA V/T	TS
NOITE	TS	RA	TS	SHRA
MANHÃ	BR V/T		SHRA	

FIR - AZ	SL	SN	PV	RB	CY
MANHÃ		TS			
TARDE	SHRA	SHRA			
NOITE		SHRA			
MANHÃ		TS	T	T	

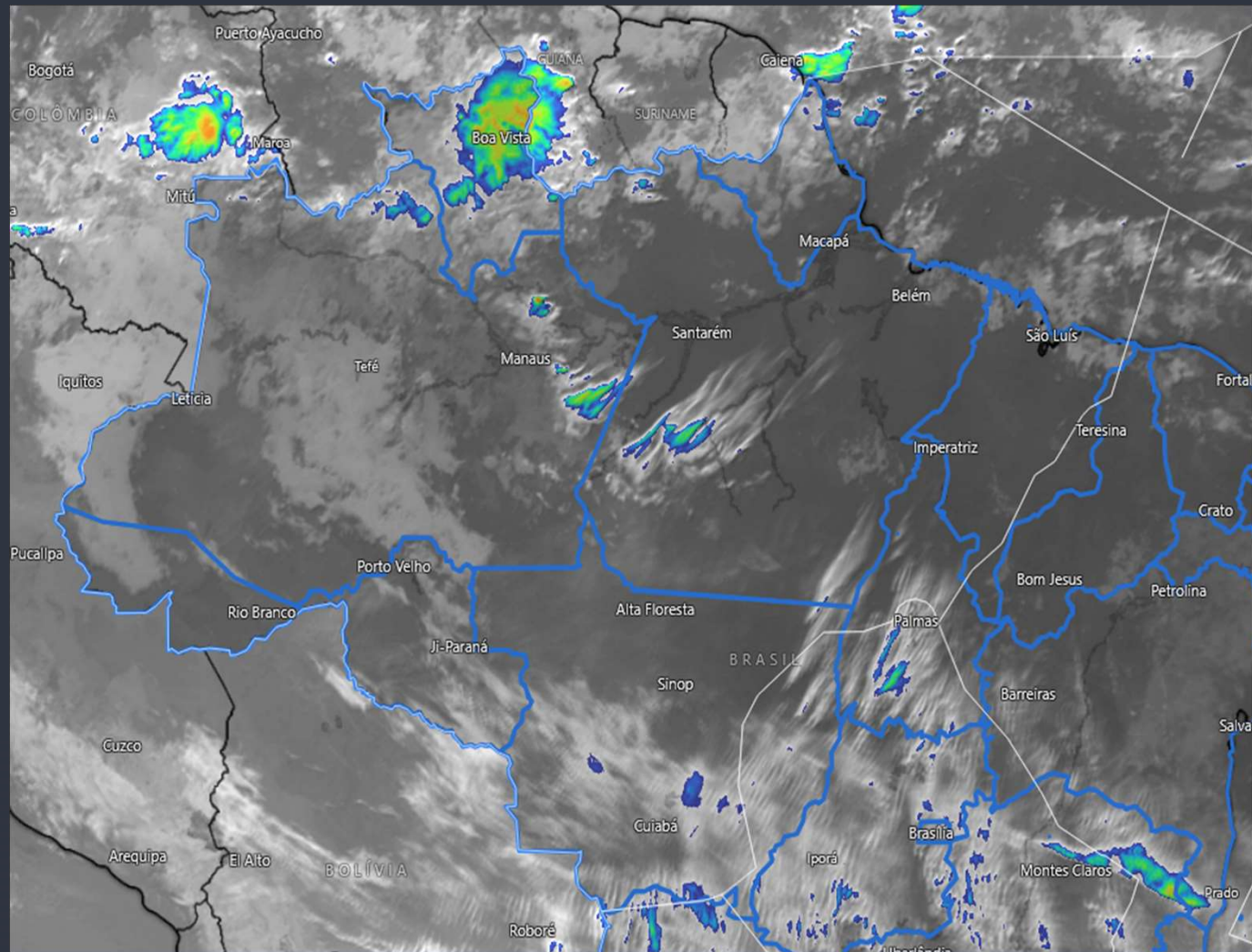

BRIEFING METEOROLÓGICO DIÁRIO

FIR - RE	FZ	RF	SV	VT
MANHÃ		-RA	SHRA	
TARDE		-RA		
NOITE		-RA		SHRA
MANHÃ			SHRA	TS

FIR - BS	BR	GO	BH	CF	KP
MANHÃ					
TARDE					
NOITE					
MANHÃ			T	T	

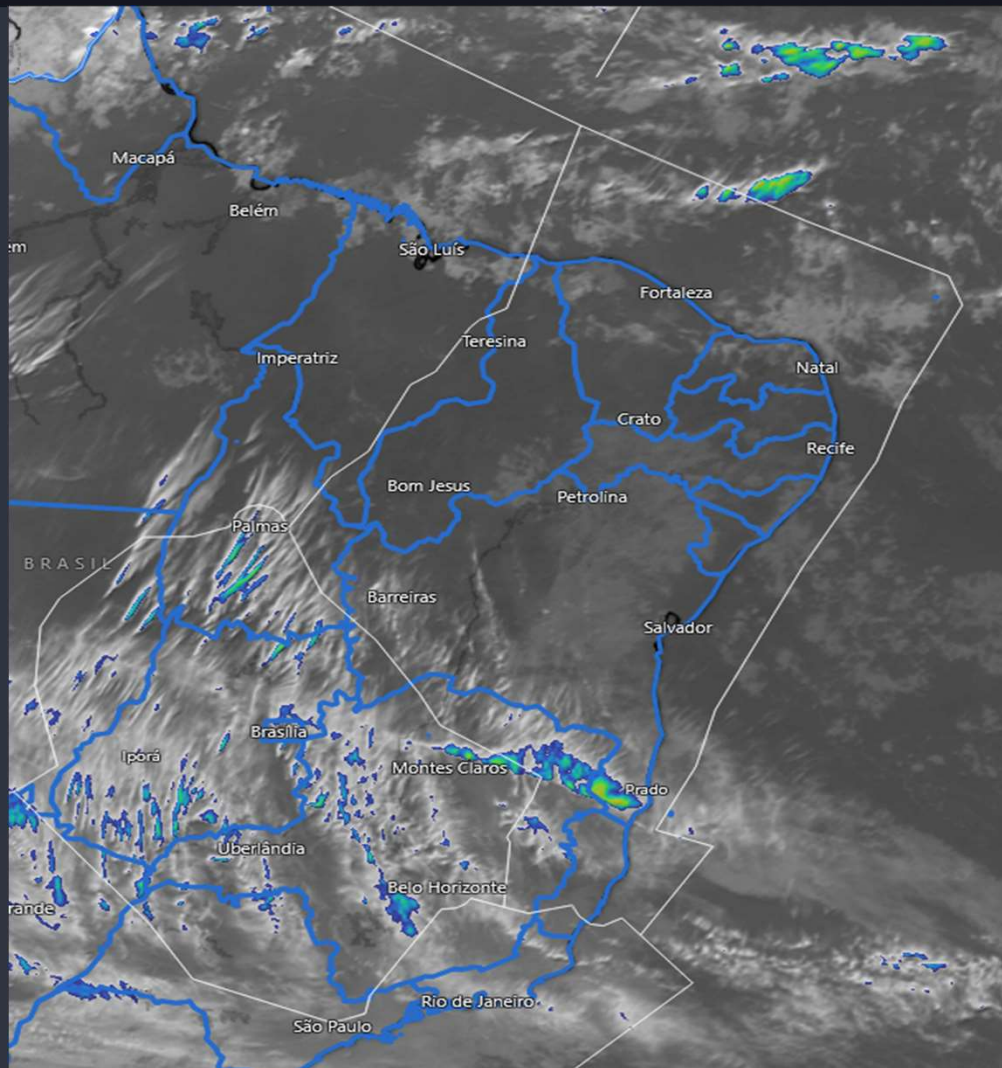

BRIEFING METEOROLÓGICO DIÁRIO

FIR - CW	GR	SP	GL	RJ	CG
MANHÃ	BR V/T	T	-RA	-RA	
TARDE	T	T	-RA	-RA	
NOITE	T	T			
MANHÃ	BR V/T	T			T

FIR - CW	CT	FI	FL	JV	NF	PA
MANHÃ	T					
TARDE		SHRA				
NOITE	T	TSRA	RA	-RA	-RA	
MANHÃ	RA V/T	BR V/T	RA V/T	-RA T	-RA T	BR V

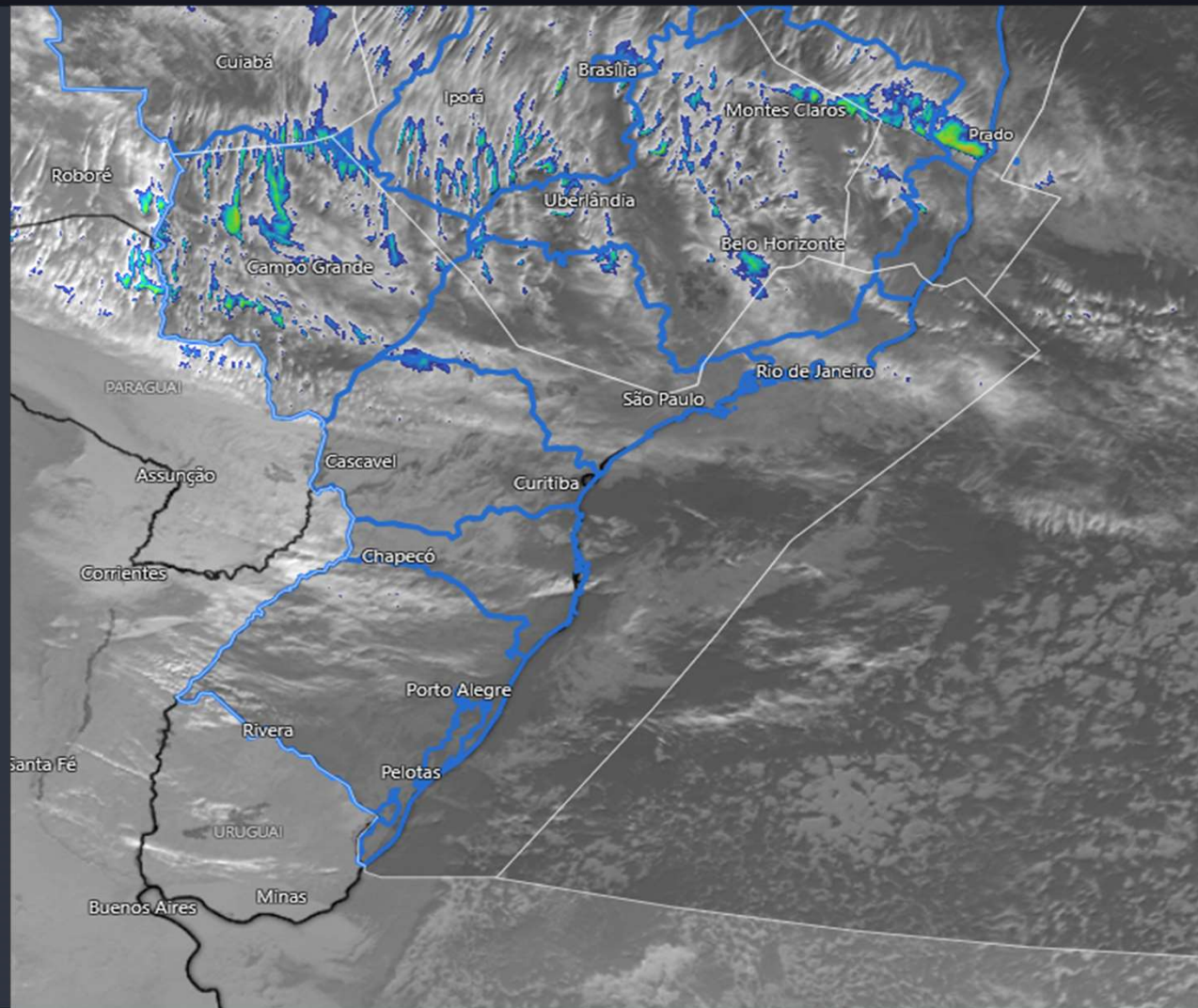

PONTUALIDADE

 % Pontualidade em Decolagem (DEP) em 15min

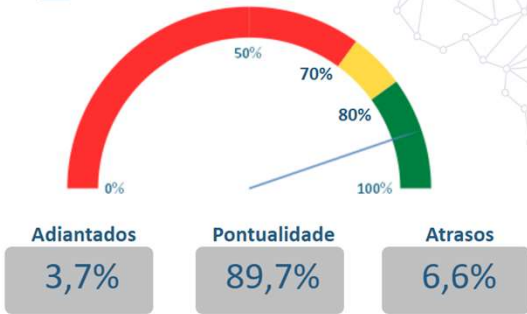

 % Pontualidade em Pouso (ARR) em 15min

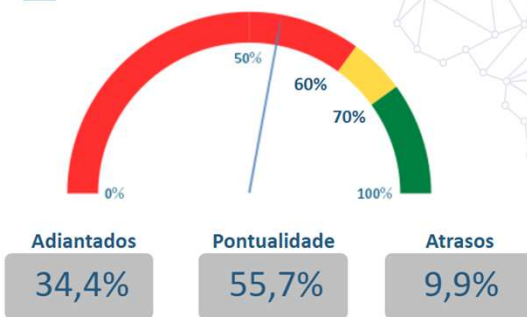

% Diária de Pontualidade em Decolagem (DEP) em 15 Minutos nos Principais Aeródromos (Meta >= 80%)

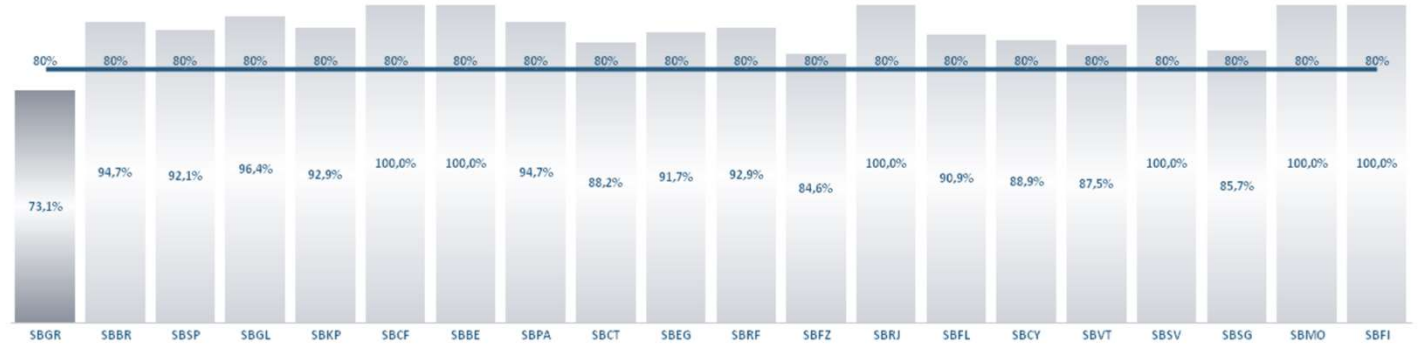

% Diária de Pontualidade em Pouso (ARR) em 15 Minutos nos Principais Aeródromos (Meta >= 70%)



OBS.: Movimentos considerados pontuais quando ocorrem até 15 minutos antes ou depois do horário planejado no gate

AZUL		Pouso	Decolagem
	Pontualidade	63,6%	93,2%
	Adiantados	32,2%	4,9%
	Atrasos	4,2%	1,9%

GOL		Pouso	Decolagem
	Pontualidade	57,3%	95,6%
	Adiantados	35,0%	0,9%
	Atrasos	7,7%	3,5%

LATAM		Pouso	Decolagem
	Pontualidade	50,3%	85,4%
	Adiantados	32,9%	4,0%
	Atrasos	16,8%	10,6%

GERÊNCIA REGIONAL



Aeródromos e Setores

SBBR - Brasília

SBCF - Confins

LOCALIDADE: SBBR

PDA: 22/05/2026

GRÁFICO DE DEMANDA : 22/05/2026 03:00 UTC / 23/05/2026 02:59 UTC:

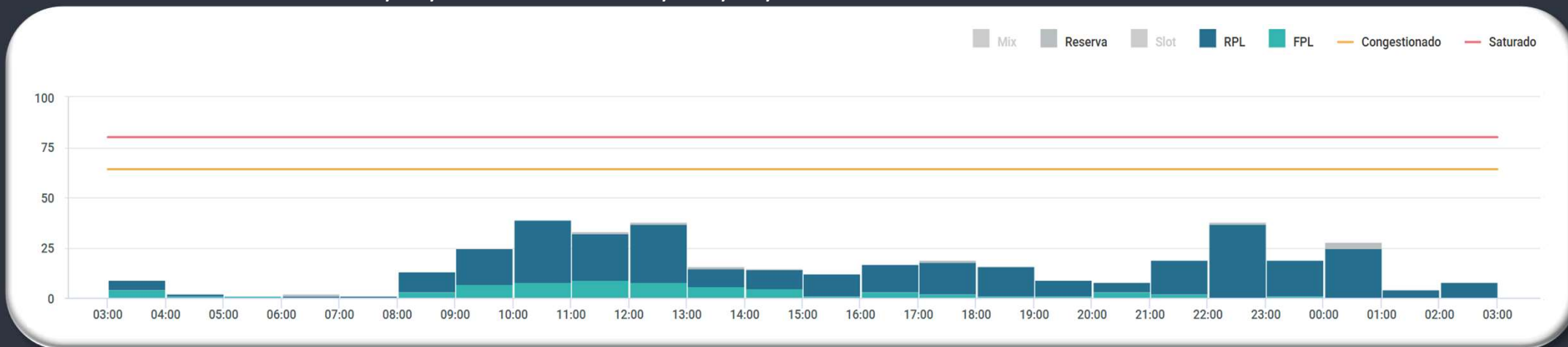

EVENTOS RELEVANTES NO SOLO OU NO ESPAÇO AÉREO:

1 - **F2416/26** - RWY 11R/29L CLSD DEVIDO SER MAINT - **MAY 18-22 1600-2000**.

METEOROLOGIA:

LOCALIDADE	03/09Z	09/15Z	15/21Z	21/03Z
SBBR	-	-	-	-

INOPERÂNCIAS:

1 - Não foram encontradas informações.

LOCALIDADE: SBCF

PDA: 22/05/2026

GRÁFICO DE DEMANDA : 22/05/2026 03:00 UTC / 23/05/2026 02:59 UTC:

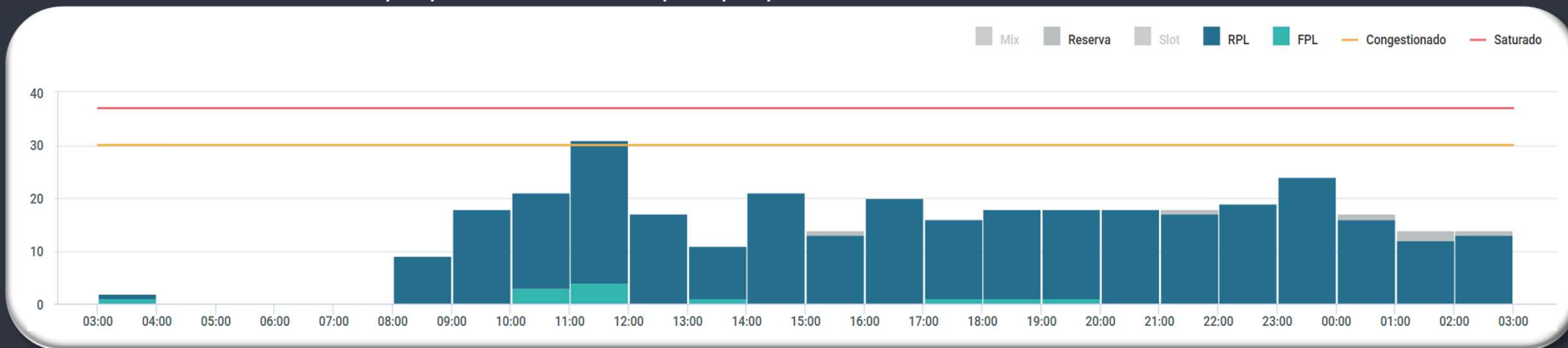

EVENTOS RELEVANTES NO SOLO OU NO ESPAÇO AÉREO:

- 1 - **F1488/26** - RWY 16/34 CLSD DEVIDO SER MAINT - MAY 19-22 26-29 JUN 09 10 0340-0820 MAY 23 24 30 31 JUN 05 06 0340-0850.
- 2 - **F1489/26** - TWY ALFHA CLSD DEVIDO SER MAINT - MAY 19-22 26-29 JUN 09 10 0340-0820 MAY 23 24 30 31 JUN 05 06 0340-0850.
- 3 - **F2331/26** - TWY QUEBEC BTN TWY JULIET E FOXTROT 2 CLSD DEVIDO PRKG CONTINGENCIAL DE ACFT - **MAY 14 1200 TIL AUG 11 1200.**

METEOROLOGIA:

LOCALIDADE	03/09Z	09/15Z	15/21Z	21/03Z
SBCF	-	T	-	-

INOPERÂNCIAS:

- 1 - Não foram encontradas informações.

INFORMAÇÕES IMPORTANTES

PDA: 22/05/2026

ACC-BS / TMA-AN - EXERCÍCIO ESCUDO TÍNIA 2026

PERÍODO: 12/05/2026 a 28/05/2026, as atividades ocorrerão em janelas de horário específicas para cada Área.

IMPACTO: A Área Dourada Alta e Dourada Baixa provocará impacto nas AWY: UM423 e UZ76. A Área Dourada Flexível provocará impacto nas AWY: UP793, UM668, UM417, UL304, UM544 e Z15.

Atentar aos NOTAM: F1714/26, F1833/26, F1834, F2146/26, F2147/26, F2149/26, F2150/26 e F2151/26.



Figura 1: Áreas do Exercício



Figura 2: Área Dourada Baixa (SBR601)



Figura 3: Área Dourada Alta (SBR613)



Figura 4: Área Dourada Flexível (SBR602)

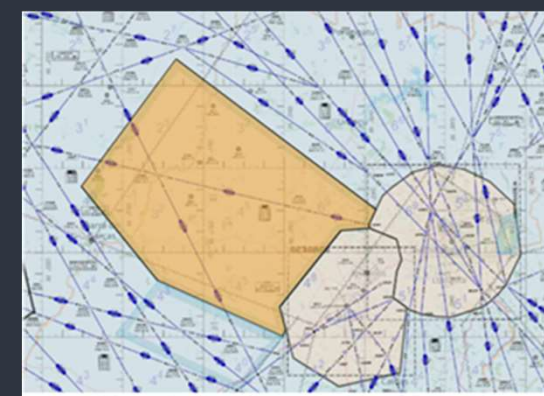

Figura 5: Área MOA

GERÊNCIA REGIONAL

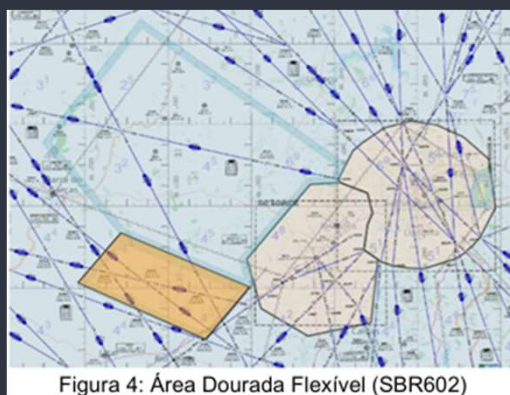

Aeródromos e Setores

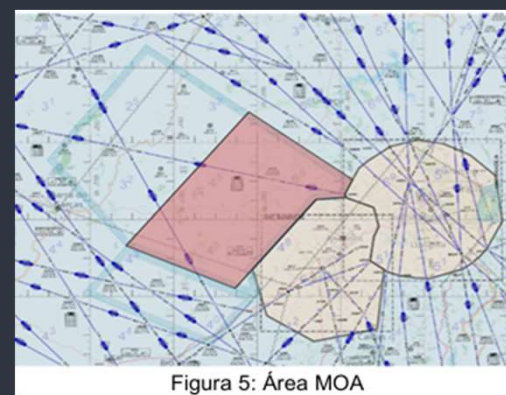
SBGR - Guarulhos
SBSP - Congonhas
SBGL - Galeão
SBRJ - Santos Dumont
SBFI - Foz do Iguaçu

LOCALIDADE: SBGR

PDA: 22/05/2026

GRÁFICO DE DEMANDA : 22/05/2026 03:00 UTC / 23/05/2026 02:59 UTC:

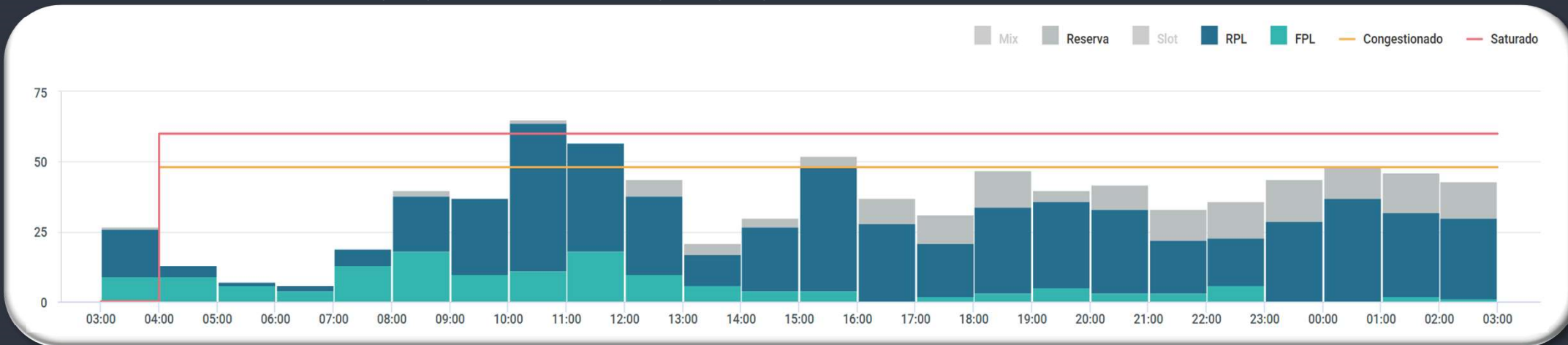

EVENTOS RELEVANTES NO SOLO OU NO ESPAÇO AÉREO:

- 1 - **F2112/26** - RWY 10R/28L PRB OPR A380 E B748- APR 30 1700 TIL MAY 30 1700.
- 2 - **F2122/26** - RWY 10R/28L CLSD DEVIDO SER MAINT - MAY 06-30 MON TUE 1300-1430 WED-SUN 0300-0759 1300-1430.
- 3 - **F2144/26** - THR 10R PRB BACKTRACK - MAY 01 TIL MAY 30 1700.

METEOROLOGIA:

LOCALIDADE	03/09Z	09/15Z	15/21Z	21/03Z
SBGR	-	-RA V/T	T	T

INOPERÂNCIAS:

- 1 - **E2117/26** - ILS RWY 10R CAT III REDUZIDO PARA CAT I - APR 30 1700 TIL MAY 30 1700.

SBRE.RE12



SBBS_1A TOTAL

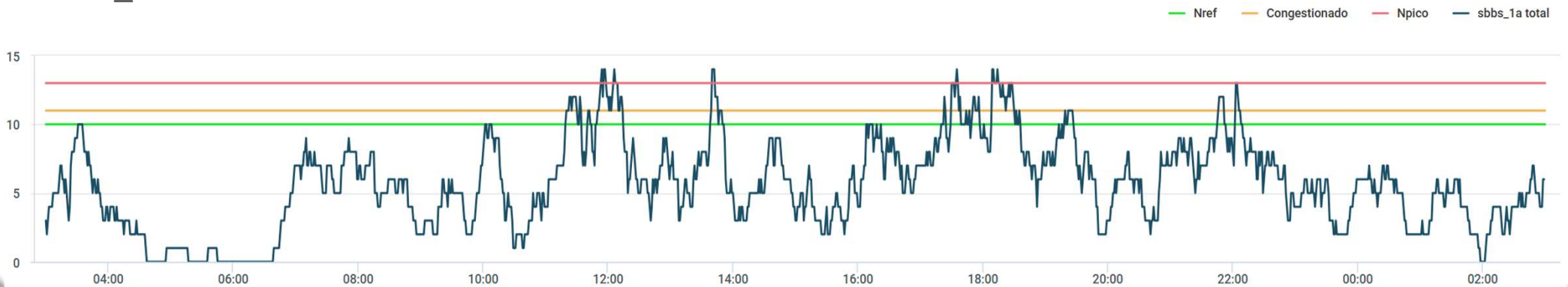

SBBS.BS05



SBCW.CW10

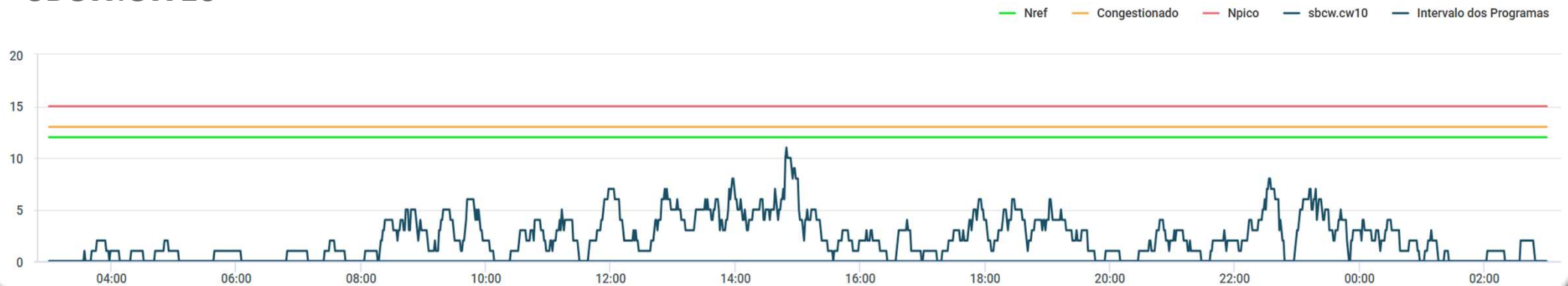

SBBS.BS06

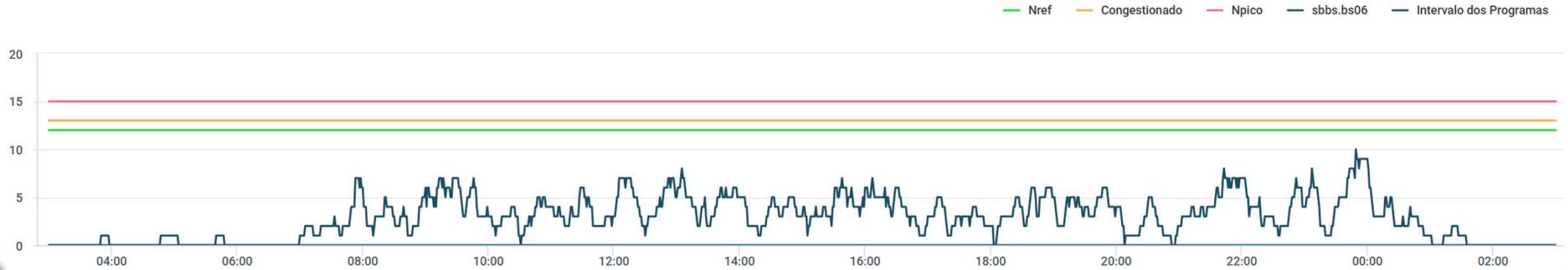

SBBS.BS08

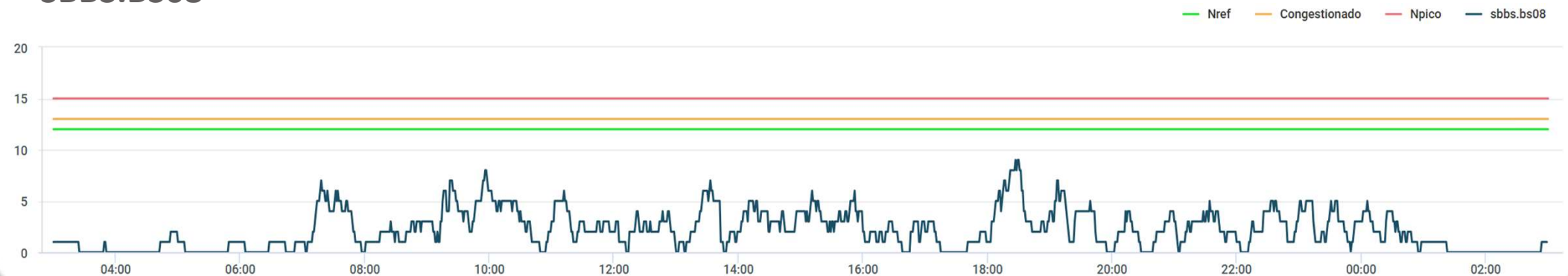

SBXP.SBXP_09

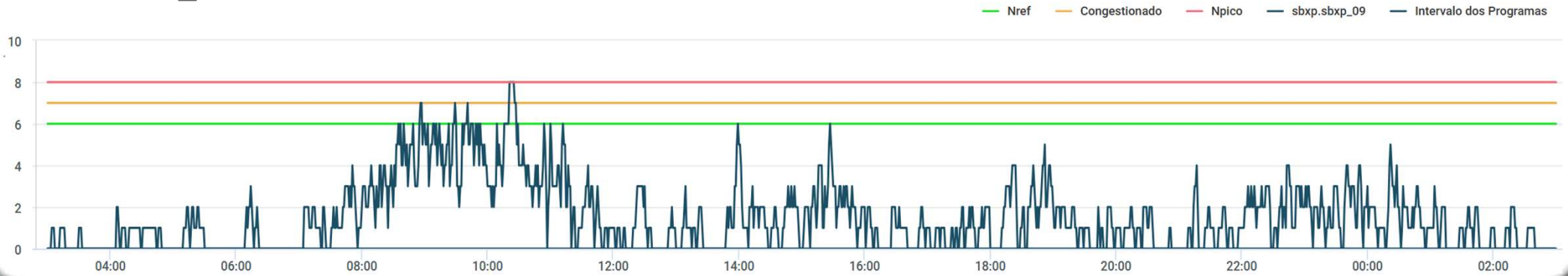

SBXP.SBXP_10



LOCALIDADE: SBSP

PDA: 22/05/2026

GRÁFICO DE DEMANDA : 22/05/2026 03:00 UTC / 23/05/2026 02:59 UTC:

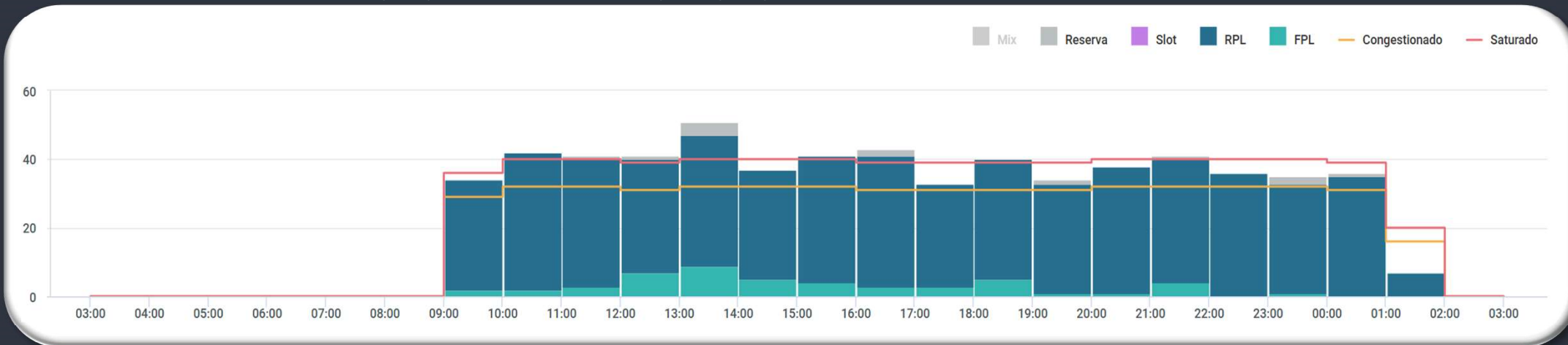

EVENTOS RELEVANTES NO SOLO OU NO ESPAÇO AÉREO:

- 1 - **F0788/26** - AD COORDENADO - FEB 26-MAY 26.
- 2 - **F2415/26** - TWY KILO CLSD DEVIDO SER MAINT - MAY 11 TIL JUL 31 0900.
- 3 - **F2417/26** - RWY 17R/35L CLSD DEVIDO SER MAINT - MAY 12 TIL JUL 31 0200-0900.

METEOROLOGIA:

LOCALIDADE	03/09Z	09/15Z	15/21Z	21/03Z
SBSP	-	T	T	T

INOPERÂNCIAS:

- 1 - **F2634/26** - ILS GP RWY 35L ISO U/S - MAY 17 TIL MAY 23 2000.



SBJH / TMA-XP - EVENTO "CATARINA AVIATION SHOW 2026"

PERÍODO: 21 a 23 de maio de 2026, no São Paulo Catarina Aeroporto Executivo Internacional.

NOTAM E2749/26, E2803/26, E2816/26, E2821/26, E2974/26, E2988/26, E2989/26, E2990/26, E3017/26, E3023/26, E3025/26 e E3034/26.

IMPACTO: Existe a previsão de alta demanda de aeronaves da CAG, o que poderá vir a provocar possível impacto à circulação aérea dentro da TMA-SP.

O Salão Operacional irá monitorar a demanda para SBJH e para os demais aeroportos da TMA-XP (São Paulo), de acordo com os dias e horários previstos em NOTAM, e implementar as medidas mitigadoras que se fizerem necessárias.

LOCALIDADE: SBGL

PDA: 22/05/2026

GRÁFICO DE DEMANDA : 22/05/2026 03:00 UTC / 23/05/2026 02:59 UTC:

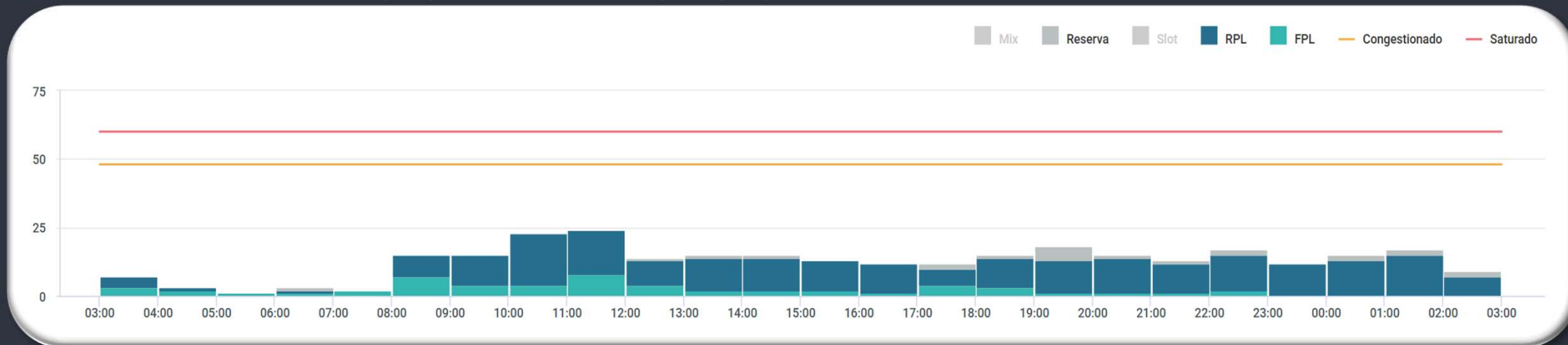

EVENTOS RELEVANTES NO SOLO OU NO ESPAÇO AÉREO:

- 1 - **E2241/26** - PJE SUBJ COOR APP RIO/APP ALDEIA ACONTECERA CENTRO COORD 224717S0420630W RAI0 1.6NM RTO. GND/12000 FT AMSL - **MAY 01-JUL 07 0900-2359**.
- 2 - **E2504/26** - PJE SUBJ AUTH/COOR APP RIO ACONTECERA CENTRO COORD (CAMPO DOS AFONSOS, RJ) RAI0 1NM RTO (COOR SBR 304). SFC/FL120 - **APR 18-JUL 15 0900-0259**.

METEOROLOGIA:

LOCALIDADE	03/09Z	09/15Z	15/21Z	21/03Z
SBGL	-	-RA	-RA	-

INOPERÂNCIAS:

- 1 - Não foram encontradas informações.

LOCALIDADE: SBRJ

PDA: 22/05/2026

GRÁFICO DE DEMANDA : 22/05/2026 03:00 UTC / 23/05/2026 02:59 UTC:

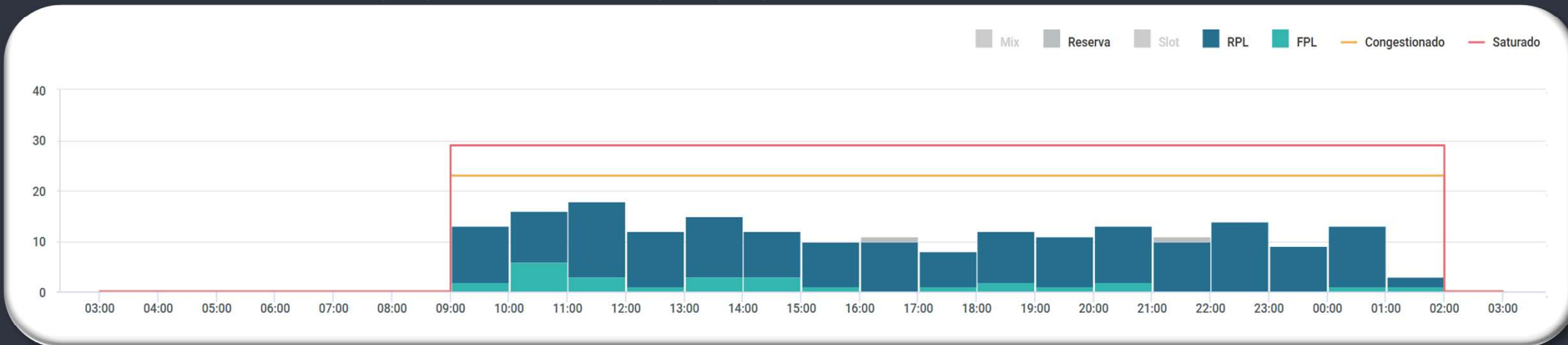

EVENTOS RELEVANTES NO SOLO OU NO ESPAÇO AÉREO:

- 1 - **E2239/26** - PJE SUBJ COOR APP RIO/APP ALDEIA ACONTECERA CENTRO COORD 224717S0420630W RAI0 1.6NM RTO. GND/12000 FT AMSL - **MAY 01-JUL 07 0900-2359.**
- 2 - **E2501/25** - PJE SUBJ AUTH/COOR APP RIO ACONTECERA CENTRO COORD 225227S0432318W (CAMPO DOS AFONSOS, RJ) RAI0 1NM RTO (COOR SBR 304). SFC/FL120 - **APR 18-JUL 15 0900-0259.**
- 3 - **E3079/26** - RWY 02L/20R CLSD PARA LDG, TKOF E TAX DE ACFT EXC INT RWY 02R/20L - **MAY 13-AGO 20 0900.**

PREVISÃO DE DESLOCAMENTO DE EMBARCAÇÕES:

- 4 - **SEVEN:** ATENTAR AOS **NOTAM E2585/26, E2590/26, E2779/26, E2939/26, E3196/26, E3278/26 e E3282/26.**
- 5 - **SKANDI:** ATENTAR AO **NOTAM E2898/26, E2960/26, E3134/26, E3276/26, E3293/26 e E3299/26.**

METEOROLOGIA:

LOCALIDADE	03/09Z	09/15Z	15/21Z	21/03Z
SBRJ	-	-RA	-RA	-

INOPERÂNCIAS:

- 1 - Não foram encontradas informações.

LOCALIDADE: SBF1

PDA: 22/05/2026

GRÁFICO DE DEMANDA : 22/05/2026 03:00 UTC / 23/05/2026 02:59 UTC:

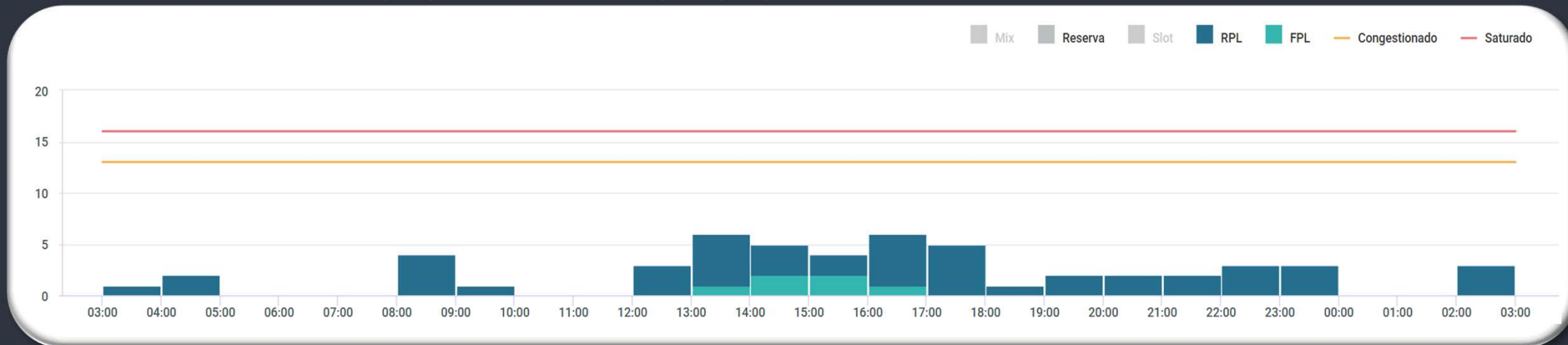

EVENTOS RELEVANTES NO SOLO OU NO ESPAÇO AÉREO:

1 - **E2826/26** - RWY 15/33 CLSD DEVIDO SER MAINT - MAY 07-JUN 30 TUE-SAT 0530-0800.

METEOROLOGIA:

LOCALIDADE	03/09Z	09/15Z	15/21Z	21/03Z
SBF1	-	-RA	-RA	RA T

INOPERÂNCIAS:

1 - Não foram encontradas informações.

GERÊNCIA REGIONAL



Aeródromos e Setores

SBBE - Belém

SBEG - Eduardo Gomes

LOCALIDADE: SBBE

PDA: 22/05/2026

GRÁFICO DE DEMANDA : 22/05/2026 03:00 UTC / 23/05/2026 02:59 UTC:

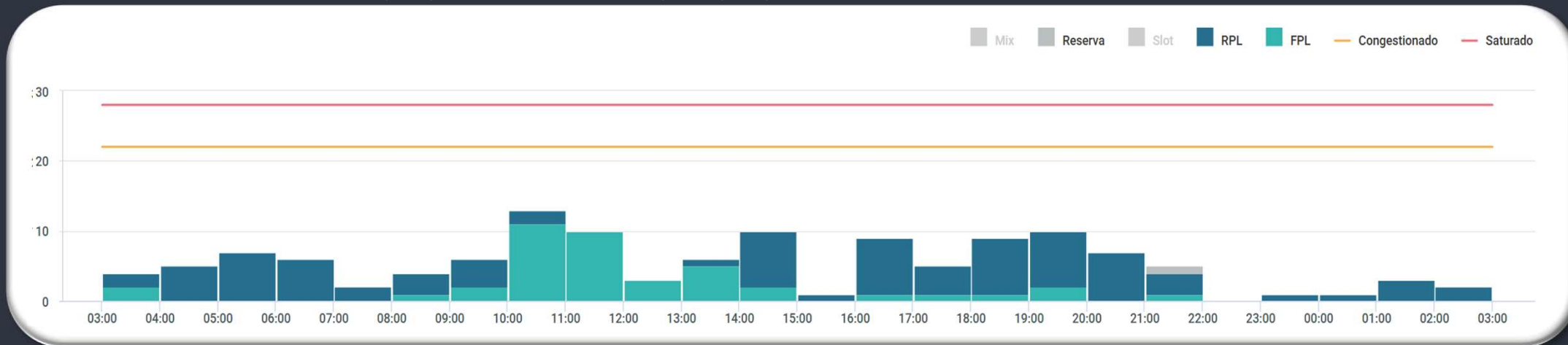

EVENTOS RELEVANTES NO SOLO OU NO ESPAÇO AÉREO:

- 1 - **G1079/26** - RWY 03/21 EXC INT RWY 07/25 CLSD PARA LDG E TKOF DEVIDO SER MAINT. RMK: PERMITIDO TAX ACFT - MAY 18 TIL MAY 29 MON-FRI 1700-2000.
- 2 - **G1150/26** - RWY 07/25 CLSD EXC INT RWY 03/21 DEVIDO SER MAINT - MAY 18 TIL MAY 29 MON-FRI 1050-1320.

METEOROLOGIA:

LOCALIDADE	03/09Z	09/15Z	15/21Z	21/03Z
SBBE	-	-	SHRA V	-

INOPERÂNCIAS:

- 1 - **G1217/26** - ILS GP RWY 07 U/S - MAY 17 TIL MAY 26 2359.
- 2 - **G1224/26** - ILS MM RWY 07 U/S - MAY 18 TIL JUN 20 2359.



LOCALIDADE: SBEG

PDA: 22/05/2026

GRÁFICO DE DEMANDA : 22/05/2026 03:00 UTC / 23/05/2026 02:59 UTC:

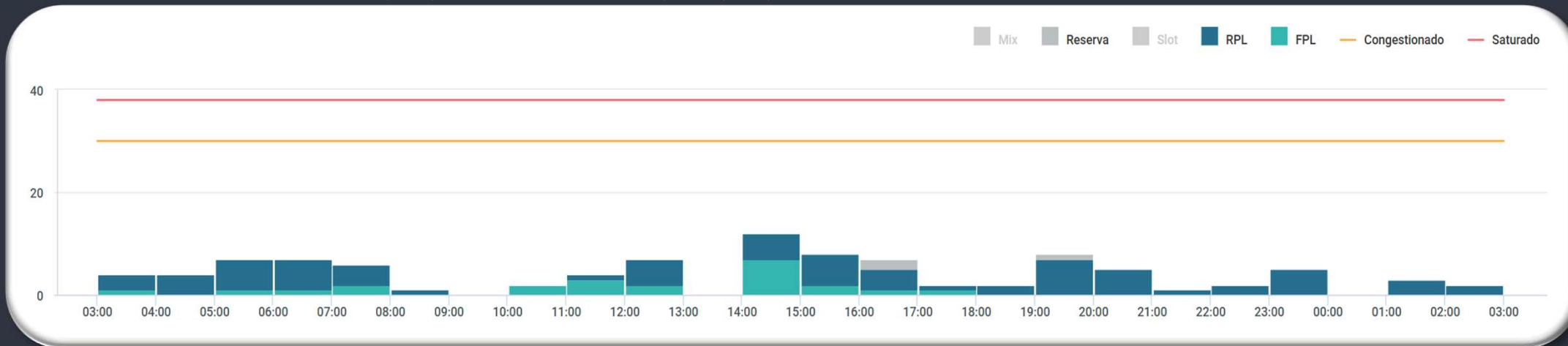

EVENTOS RELEVANTES NO SOLO OU NO ESPAÇO AÉREO:

1 - **G1170/26** - AREA RESTRITA TEMPORARIAMENTE (ACROBACIA AEREA) WI
030623S/0594849W - 030934S/0593715W DEPOIS AO LONGO DE UM ARCO NO SENTIDO
HORARIO DE 27 NM DE RAI0 COM CENTRO EM 030224S/0600317W PARA
031804S/0594116W - 031107S/0595103W DEPOIS, AO LONGO DE UM ARCO NO SENTIDO
ANTI-HORARIO DE 15 NM DE RAI0 COM CENTRO EM 030224S/0600317W (COOR SBR
703) ACT. RMK: INGRESSO DE ACFT NAO PARTICIPANTES SUBJ AUTH APP MANAUS -
MAY 16-26 SR-SS.

METEOROLOGIA:

LOCALIDADE	03/09Z	09/15Z	15/21Z	21/03Z
SBEG	-	T	TS	TS

INOPERÂNCIAS:

1 - Não foram encontradas informações.

PREVISÃO DE MEDIDAS ATFM

PDA: 22/05/2026

ORIGEM	DESTINO	ER	INICIO (PREVISAO)	FIM	MEDIDA	MOTIVO
DEMANDA SBGR						
CW-10	SBGR	XP-09	22/05/2026 08:30:00	22/05/2026 10:30:00	MIT - 20 NM	DEMANDA DESBALANCEADA DE CHEGADA
BS-05	SBGR	XP-09	22/05/2026 08:30:00	22/05/2026 10:30:00	MIT - 20 NM	DEMANDA DESBALANCEADA DE CHEGADA
CW-10	SBGR	XP-09	22/05/2026 23:00:00	23/05/2026 00:30:00	MIT - 20 NM	DEMANDA DESBALANCEADA DE CHEGADA
BS-08	SBGR	XP-09	22/05/2026 23:00:00	23/05/2026 00:30:00	MIT - 20 NM	DEMANDA DESBALANCEADA DE CHEGADA
BS-05	SBGR	XP-09	22/05/2026 23:00:00	23/05/2026 00:30:00	MIT - 20 NM	DEMANDA DESBALANCEADA DE CHEGADA

GEIV

DATA	GEIV	INSPEÇÃO	DEP
22/05	GEIV50	-DME TRM (SNAS)	SBRJ 13:00Z





GERENCIAR PARA QUE TODOS POSSAM VOAR



Centro de Gerenciamento
da Navegação Aérea



FORÇA AÉREA BRASILEIRA

Asas que protegem o País